

Δήλωση Μηνιασίου Ν.651/77
 Το τμήμα του έργου με στοιχεία Ε(1,2,3,4,5,6,7,8,9,10,11,12,13,14,15,16,17,18,19,20,1) βρίσκεται στη κτηματολογική περιοχή του Δήμου Αλιψών του Ν. Μεσσηνίας, είναι κατά ορίων ακατομή, εκτός περιόχης με άλλους όρους δήμους, εκτός Ζ.Ο.Ε και σε απόσταση από βλάστηση άνω των 100 μέτρων και είναι τμήμα προς απόληψη που προκύπτουν από την αναδιατάξη της Εθνικής οδού

Ο ΜΗΧΑΝΙΚΟΣ

Δήλωση υπόδειξης ορίων
 Ο κίνδυνος υπαγωγής των ορίων του ακινήτου δηλώνει υποβιβάζει τα όρια που υποδείξει είναι τα ορία

ΕΜΒΛΑΘΟΝ ΤΜΗΜΑΤΟΣ (1,2,3,.....18,19,20,1) ΕΙ = 1130,50τ.μ.

ΟΡΟΙ ΔΟΜΗΣΗΣ (Π.Δ.24/31-05-1985 Φ.Ε.Κ. 276/1)
ΝΟΜΟΣ 312 Φ.Ε.Κ. 308 31-12-2003
ΝΟΜΟΣ 312 Φ.Ε.Κ. 308 31-12-2003

Κατά κλάση υπέρβαση Ε = 4000 τ.μ. και πρόβλεψη 25 μ. σε κανάλι στο όριο
 Κατά κλάση υπέρβαση για γράμμο που έχουν το βάθος σε διεύσεις εθνικής κοινότητας επαρχιακής και δημοτικής οδού επισης και σε αδιευθετημένες γραμμές
 Π = 45 Ε = 50 Ε = 4000 τ.μ.
 Κατά παράκληση αρμόδια για τα παραπάνω γράμμο
 1) Τα κείμενα εντός όριων πόλεων, κομρών και Ουιανών τα οποία είχαν κατά την 24.4.1977 ήμερο δημοσίευσης του από 5.4.1977 π.δ. (Φ.Ε.Κ. 133 Δ) ελάχιστο εμβαδόν 2000 τ.μ.
 2) που κατασκευάστηκαν στις 12.11.1962 Π = 10 Ε = 15 Ε = 750 τ.μ.
 που κατασκευάστηκαν στις 12.06.1964 Π = 20 Ε = 35 Ε = 1200 τ.μ.
 που κατασκευάστηκαν στις 17.10.1978 Π = 25 Ε = 40 Ε = 2000 τ.μ.
 3) Τα γράμμο με εμβαδόν 4000 τ.μ. πριν από 31-12-2003

ΛΟΙΠΑ ΚΑΤ'Α ΝΟΜ

Τα γράμμο με εμβαδόν μεγαλύτερο του ορίου για τα οποία συντρέχουν οι προϋποθέσεις καταργητής ήμεροσημείων επιρροών κτηματολογίας με το άρθρο 1 του εφ.δ.δ. των κτημάτων που επιτρέπεται να ανεγερθούν σε κάθε γράμμο μετά την καταχώρηση με αίτηση κατά 15% και υπό επιτηρηθείσες οι. οι. οι ανεγερθείσες οικοδομή και 15% γράμμο εα που μνημονεύει εναντίον (Α.Σ.212/31-12-09 Αθήνη 10 και 6

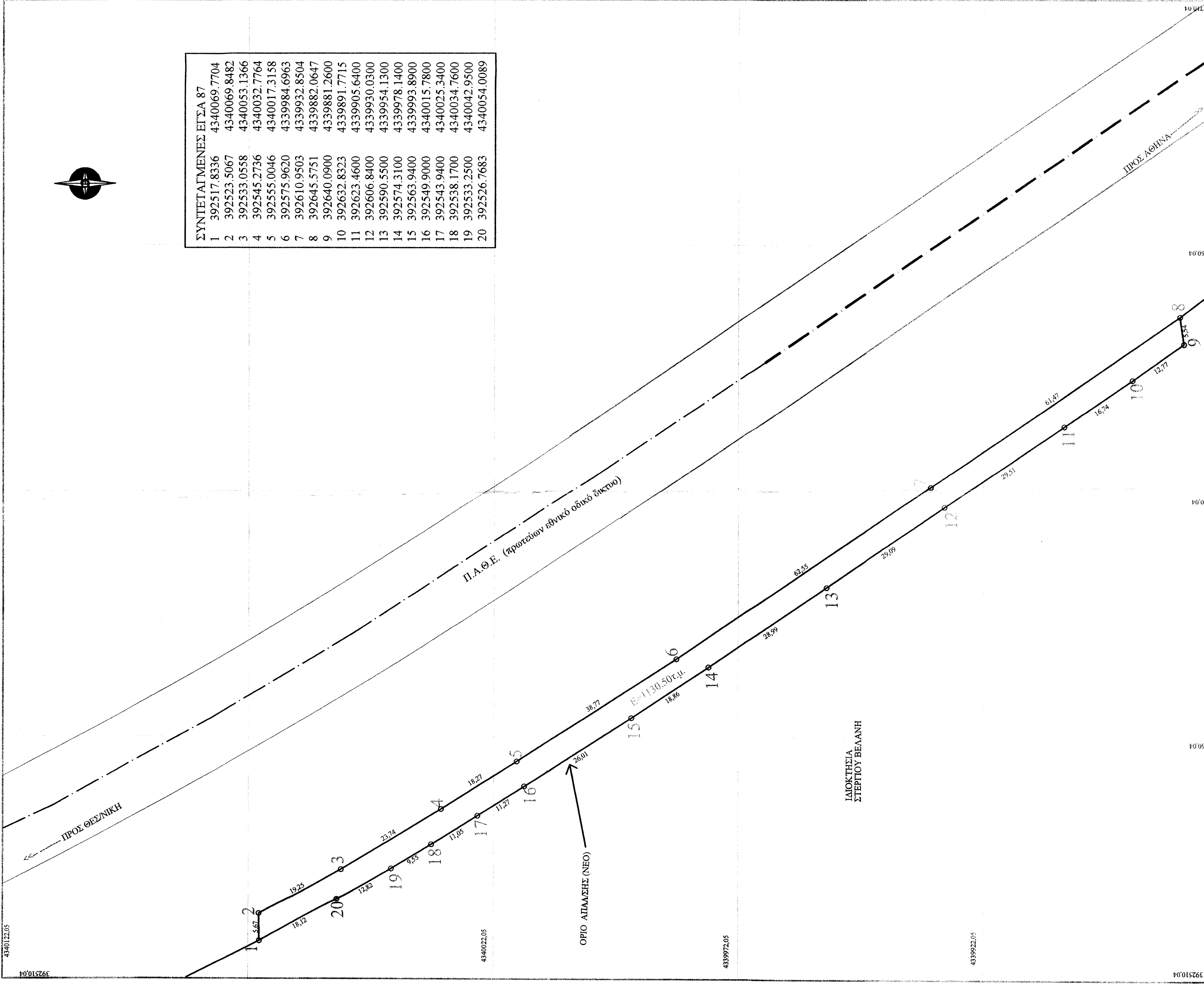

ΣΥΝΤΕΤΑΓΜΕΝΕΣ ΕΙΣΤΑ 87	
1	392517.8336 4340069.7704
2	392523.5067 4340069.8482
3	392533.0558 4340053.1366
4	392545.2736 4340032.7764
5	392555.0046 4340017.3158
6	392575.9620 4339984.6963
7	392610.9503 4339932.8504
8	392645.5751 4339882.0647
9	392640.0900 4339881.2600
10	392632.8323 4339891.7715
11	392623.4600 4339905.6400
12	392606.8400 4339930.0300
13	392590.5500 4339954.1300
14	392574.3100 4339978.1400
15	392563.9400 4339993.8900
16	392549.9000 4340015.7800
17	392543.9400 4340025.3400
18	392538.1700 4340034.7600
19	392533.2500 4340042.9500
20	392526.7683 4340054.0089

ΕΥΡΙΣΤΟ ΜΕ ΤΟ ΟΡΕΜΑΤΙΚΟ ΣΥΣΤΗΜΑ
 ΕΥΡΥΣΤΟ ΜΕΤΡΟ ΚΑΙ ΠΡΟΣΑΡΤΗΡΙΑ
 ΑΛΙΠΣΩΝ 26.12.2015

ΓΕΩΡΓΙΟΣ ΚΕ

ΕΥΡΙΣΤΟ ΜΕ ΤΟ ΟΡΕΜΑΤΙΚΟ ΣΥΣΤΗΜΑ
 ΕΥΡΥΣΤΟ ΜΕΤΡΟ ΚΑΙ ΠΡΟΣΑΡΤΗΡΙΑ
 ΑΛΙΠΣΩΝ 26.12.2015

ΓΕΩΡΓΙΟΣ ΚΕ

ΕΥΡΙΣΤΟ ΜΕ ΤΟ ΟΡΕΜΑΤΙΚΟ ΣΥΣΤΗΜΑ
 ΕΥΡΥΣΤΟ ΜΕΤΡΟ ΚΑΙ ΠΡΟΣΑΡΤΗΡΙΑ
 ΑΛΙΠΣΩΝ 26.12.2015

ΓΕΩΡΓΙΟΣ ΚΕ

ΙΑΟΙΚΤΗΣ ΣΤΕΡΓΙΟΣ ΒΕΛΑΝΗΣ

ΕΓΓΩ ΑΠΟΥΣΙΩΝ ΤΜΗΜΑΤΟΣ ΑΓΡΟΤΕΜΑΧΙΟΥ (εργ. αναδιατάξης)

ΘΕΣΗ ΚΡΟΚΙΟ Κτηματολογική περιοχή του ΔΗΜΟΥ ΑΛΙΠΣΩΝ Ν. ΜΕΣΣΗΝΙΑΣ (εργ. αναδιατάξης)

ΘΕΜΑ ΕΜΒΛΑΘΟΝ ΑΡΙΘΜΟΣ ΣΥΜΜΕΤΡΙ

ΤΟΠΟΓΡΑΦΙΚΟ ΔΙΑΓΡΑΜΜΑ ΚΑΔΜΑΚΑ 1-500

ΚΕΦΑΛΟ ΜΕΛΕΤΗΣ ΔΕΚΕΜΒΡΙΟΣ 2014

ΥΠΟΓΡΑΦΗ - ΣΦΡΑΓΙΔΑ ΓΕΩΡΓΙΟΣ ΚΕ