

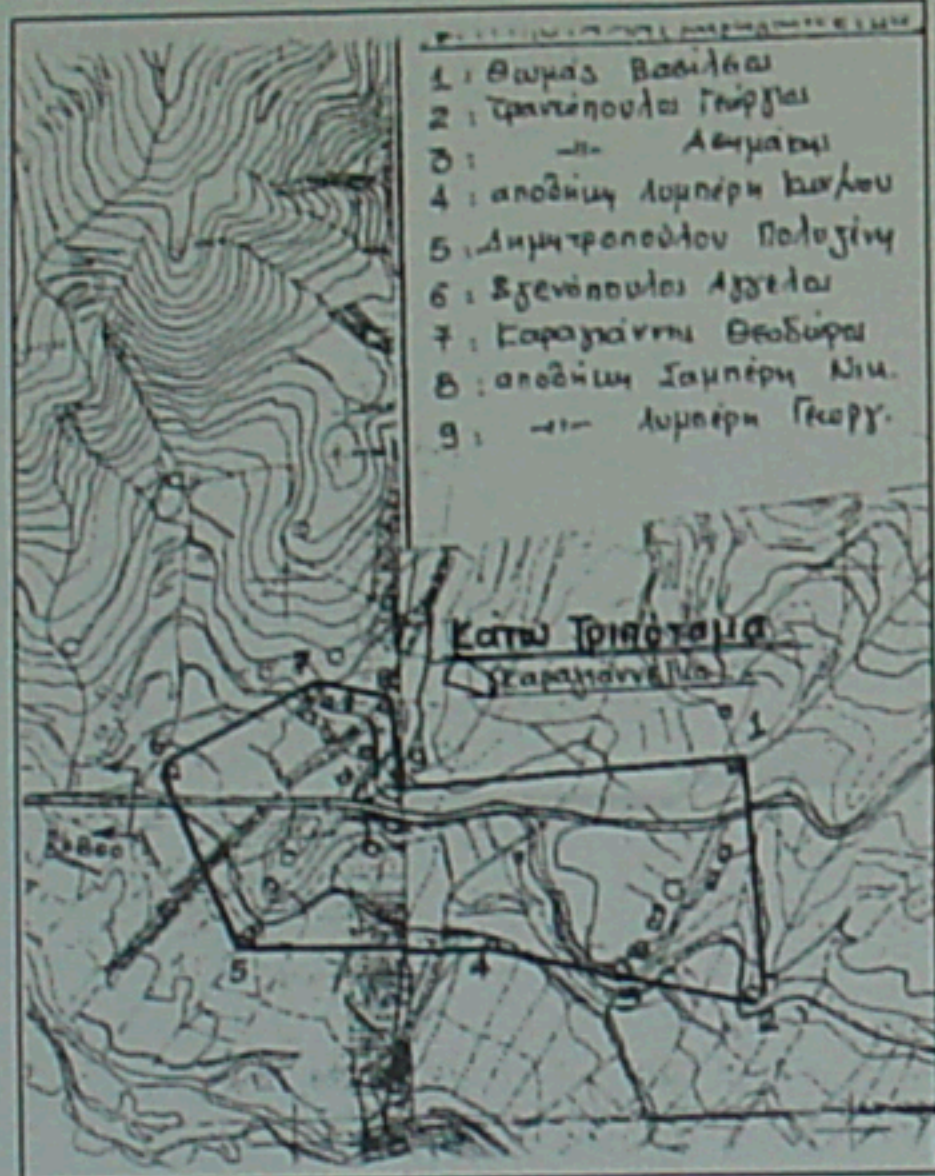

Google earth

ΑΠΟΣΠΑΣΜΑ ΓΥΜΟΤΟΜΙΚΟΥ ΣΧΕΔΙΟΥ ΕΥΡΥΤΕΡΗΣ ΠΕΡΙΟΧΗΣ



- 1: Θωμάς Βασιλάς
- 2: Τραπεζοπούλου Γεωργία
- 3: Ασημάκης
- 4: αποδόμη Λυμπερή Κωνσταντίνος
- 5: Δημητριάδου Πολυζώνη
- 6: Σθενόπουλος Αγγελος
- 7: Κοραχιάνης Θεόδωρος
- 8: αποδόμη Σαμψέρη Νίνα
- 9: Λυμπερή Γεωργία

**ΟΡΟΙ ΔΟΜΗΣΗΣ**  
 (Όροι δόμησης γηπέδων εκτός σχεδίων πόλεων και εκτός ορίων των οικισμών προ του έτους του 1923.)  
 Π.Δ. 24/31-05-85 ΦΕΚ 270Δ' Άρθρο 2  
 Κατά Παρέκκλιση για κείμενα γηπέδα εκτός ζώνης οικισμών τα οποία είχαν την 24-4-1977 ημερία δημοσίευσής του Π.Δ. 05-04-1977 (ΦΕΚ 133Δ') εμβαδόν 2.000 τ.μ.  
 ΕΛΑΧΙΣΤΟ ΕΜΒΑΔΟΝ ΓΗΠΕΔΟΥ: 2.000,00(τ.μ.)  
 ΜΕΓΙΣΤΟ ΠΟΣΟΣΤΟ ΚΑΛΥΨΗΣ: 10%  
 ΜΕΓΙΣΤΟΣ Σ.Δ.: 0,2 ( Για κατακόρυφα 200,00τ.μ. )  
 ΜΕΓΙΣΤΟ ΥΨΟΣ: 7,50μ.  
 ΑΡΙΘΜΟΣ ΟΡΟΦΩΝ: (2)  
 ΥΨΟΣ ΣΤΕΓΗΣ: 1,20μ.  
 ΑΠΟΣΤΑΣΗ ΑΠΟ ΤΑ ΟΡΙΑ: 5,00 μ. (άρθρο 5ββ)

Στοιχείο	Χ (m)	Υ (m)	Εμβαδόν (m²)	Χ (m)	Υ (m)	Εμβαδόν (m²)	Χ (m)	Υ (m)	Εμβαδόν (m²)
1	11,00	11,00	121,00	11,00	11,00	121,00	11,00	11,00	121,00
2	11,00	11,00	121,00	11,00	11,00	121,00	11,00	11,00	121,00
3	11,00	11,00	121,00	11,00	11,00	121,00	11,00	11,00	121,00
4	11,00	11,00	121,00	11,00	11,00	121,00	11,00	11,00	121,00
5	11,00	11,00	121,00	11,00	11,00	121,00	11,00	11,00	121,00
6	11,00	11,00	121,00	11,00	11,00	121,00	11,00	11,00	121,00
7	11,00	11,00	121,00	11,00	11,00	121,00	11,00	11,00	121,00
8	11,00	11,00	121,00	11,00	11,00	121,00	11,00	11,00	121,00
9	11,00	11,00	121,00	11,00	11,00	121,00	11,00	11,00	121,00

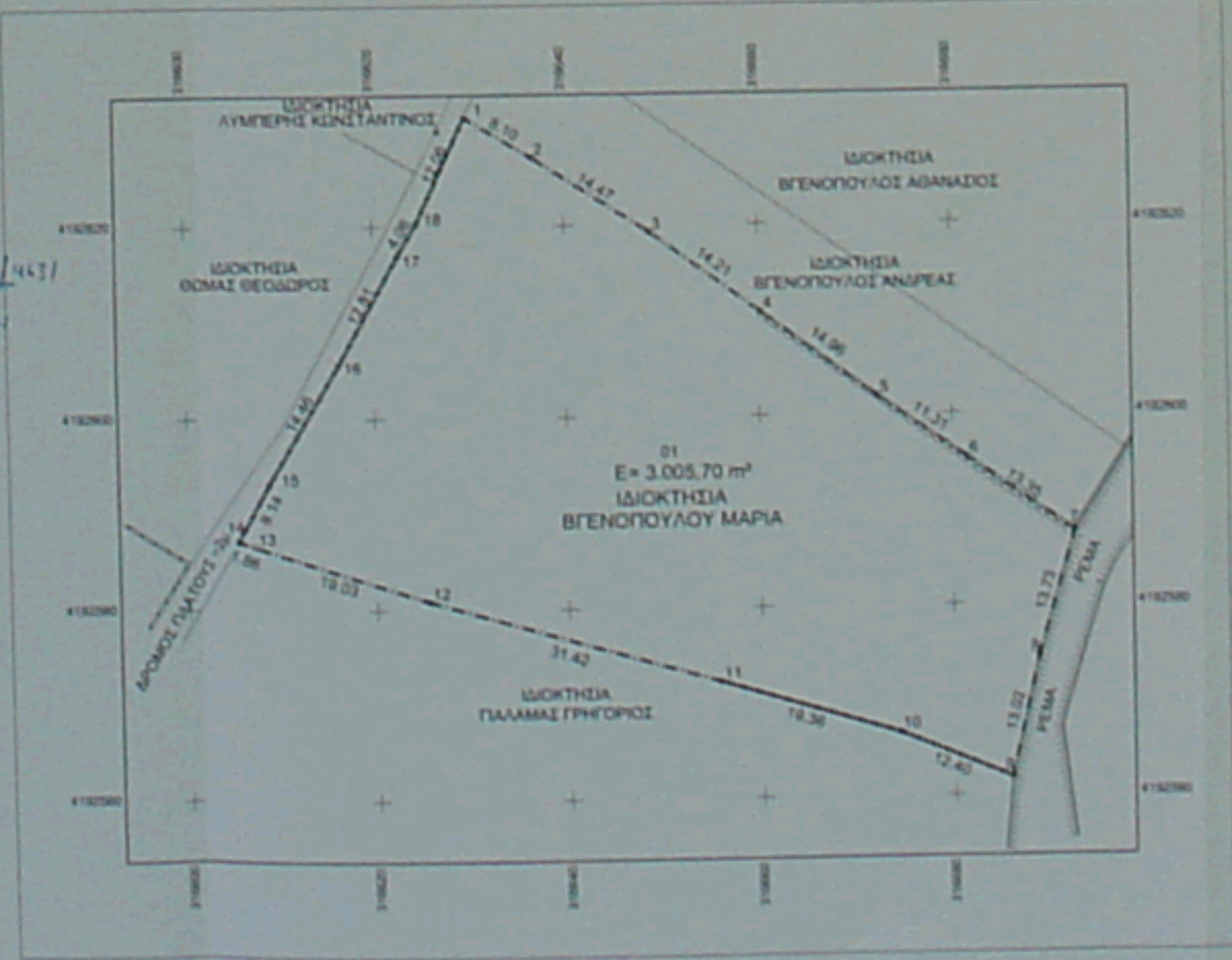

ΦΕΛΗΘΗΚΕ  
 σύμφωνα με το αρθρ. 176359/443/  
 σύμφωνα της υπαγωγής μετ.  
 Καθάρσις 9-4-17. 10/1  
 Ο Διοριστής  
 Γεωργίου Γεωργίου

Ο.Η. επιτήρησης των  
 αποβλήτων  
 Γεωργίου Γεωργίου

Δηλώνω σύμφωνα με το κείμενο για το γεωτεχνικό με στοιχεία «Α-Β-Γ-Δ» και εμβαδόν 3.005,70 τ.μ. που βρίσκεται στη θέση εκτός σχεδίου και εκτός ζώνης του οικισμού Κάτω Τριπόταμα Δήμου ΚΑΛΑΒΡΥΤΩΝ ότι:  
 α) είναι άρτια και αναδεδωμένο κατά παράκλιση σύμφωνα με τις πολεοδομικές διατάξεις που ισχύουν σήμερα.  
 β) βρίσκεται εκτός σχεδίου και εκτός ζώνης του οικισμού Κάτω Τριπόταμα Δήμου ΚΑΛΑΒΡΥΤΩΝ και εκτός ΖΩΕ.  
 γ) δεν εμπίπτει στις διατάξεις του νόμου 1337/83 περί κυψερών σε υψ. και γήρας.  
 δ) εκτός αυτού δεν διέγερται ανάστροφο μεταφορές υψώσεως της ΔΕΗ ή τριτογενή φυσικού αερίου.  
 ε) εκτός αυτού και κατά μήκος του προκείμενου του εκ θέσει γεωτεχνικού δεν υπάρχουν δένδρα και αν) διέρχεται ρέμα εκτός του γεπέδου σε επαφή με πόνο κλειστό Β'

Ο ΜΗΧΑΝΙΚΟΣ

**ΤΣΩΛΟΣ Π. ΑΘΑΝΑΣΙΟΣ**  
 ΔΙΠΛ. ΠΟΛΙΤΙΚΟΣ ΜΗΧΑΝΙΚΟΣ Ε.Μ.Π.  
 ΑΡ. ΜΗΤΡ. Τ.Ε.Ε. 4036 ΑΣΜ. 04670963  
 1. ΣΤΑΘΙΟΥ 2 - ΑΓΡΙΝΙΟΥ Τ.Κ. 30100  
 ΤΗΛ. 26410 - 21127 ΚΙΝ. 6944-281583

Ο κάτωθι υπογεγραμμένος ΒΓΕΝΟΠΟΥΛΟΥ ΜΑΡΙΑ δηλώνω ότι:  
 • Τα όρια του Γεωτεχνικού με στοιχεία «Α-Β-Γ-Δ» και εμβαδόν 3.005,70 τ.μ. που βρίσκεται στη θέση εκτός σχεδίου και εκτός ζώνης του οικισμού Κάτω Τριπόταμα του Δήμου ΚΑΛΑΒΡΥΤΩΝ, υπαδειχθέντων από ταύτα, και  
 • Ευθύνονται για την ακρίβεια των δηλωθέντων ορίων του γεωτεχνικού και για την ύπαρξη και την ακεραιότητα του δικαίου μου να ζητήσω την έκδοση άδειας δόμησης.

Ο ΙΔΙΟΚΤΗΤΗΣ

ΕΜΒΑΣΟΝ ΓΕΩΤΕΜΑΧΙΟΥ

Εμβαδόν = 3.005,70 τ.μ.

ΠΑΡΑΤΗΡΗΣΕΙΣ:

- 1. Το διδραγμα είναι καταγεγραμμένο στο κρατικό σύστημα συντεταγμένων ΕΓΣΑ 87
- 2. Οι διαστάσεις και τα εμβαδά υπολογίστηκαν αναλυτικά από τις συνήθεις κλίμακες
- 3. Η κλίμακα από το ΕΓΣΑ 87 πραγματοποιήθηκε με σύστημα GPS και κίνησης γρήγορου Ελληνικού Συστήματος Γεωμετρικού - ΝΕΡΟΣ

**ΘΑΝΑΣΗΣ ΤΣΩΛΟΣ & συνεργάτες**  
 1. ΣΤΑΘΙΟΥ 2 - ΑΓΡΙΝΙΟΥ Τ.Κ. 30100  
 ΤΗΛ. 264102127 - 6944 281583

---

ΒΓΕΝΟΠΟΥΛΟΥ ΜΑΡΙΑ

ΑΠΟΤΥΠΩΣΗ ΙΔΙΟΚΤΗΣΙΑΣ

ΚΑΤΩ ΤΡΙΠΟΤΑΜΑ ΔΗΜΟΥ ΚΑΛΑΒΡΥΤΩΝ

ΤΣΩΛΟΣ ΑΘΑΝΑΣΙΟΣ  
 ΠΟΛΙΤΙΚΟΣ ΜΗΧΑΝΙΚΟΣ Ε.Μ.Π.

---

ΤΟΠΟΓΡΑΦΙΚΟ ΔΙΑΓΡΑΜΜΑ

αριθμός εκτύπωσης  
Α 01

---

κλίμακα εκτύπωσης : 1/500

χρονος εκπόνησης μελέτης : 25/11/2014

---

θεωρηθεί

υπογραφή

---

κωδικός  
**ΤΣΩΛΟΣ Π. ΑΘΑΝΑΣΙΟΣ**  
 ΔΙΠΛ. ΠΟΛΙΤΙΚΟΣ ΜΗΧΑΝΙΚΟΣ Ε.Μ.Π.  
 ΑΡ. ΜΗΤΡ. Τ.Ε.Ε. 4036 ΑΣΜ. 04670963  
 1. ΣΤΑΘΙΟΥ 2 - ΑΓΡΙΝΙΟΥ Τ.Κ. 30100  
 ΤΗΛ. 26410 - 21127 ΚΙΝ. 6944-281583