

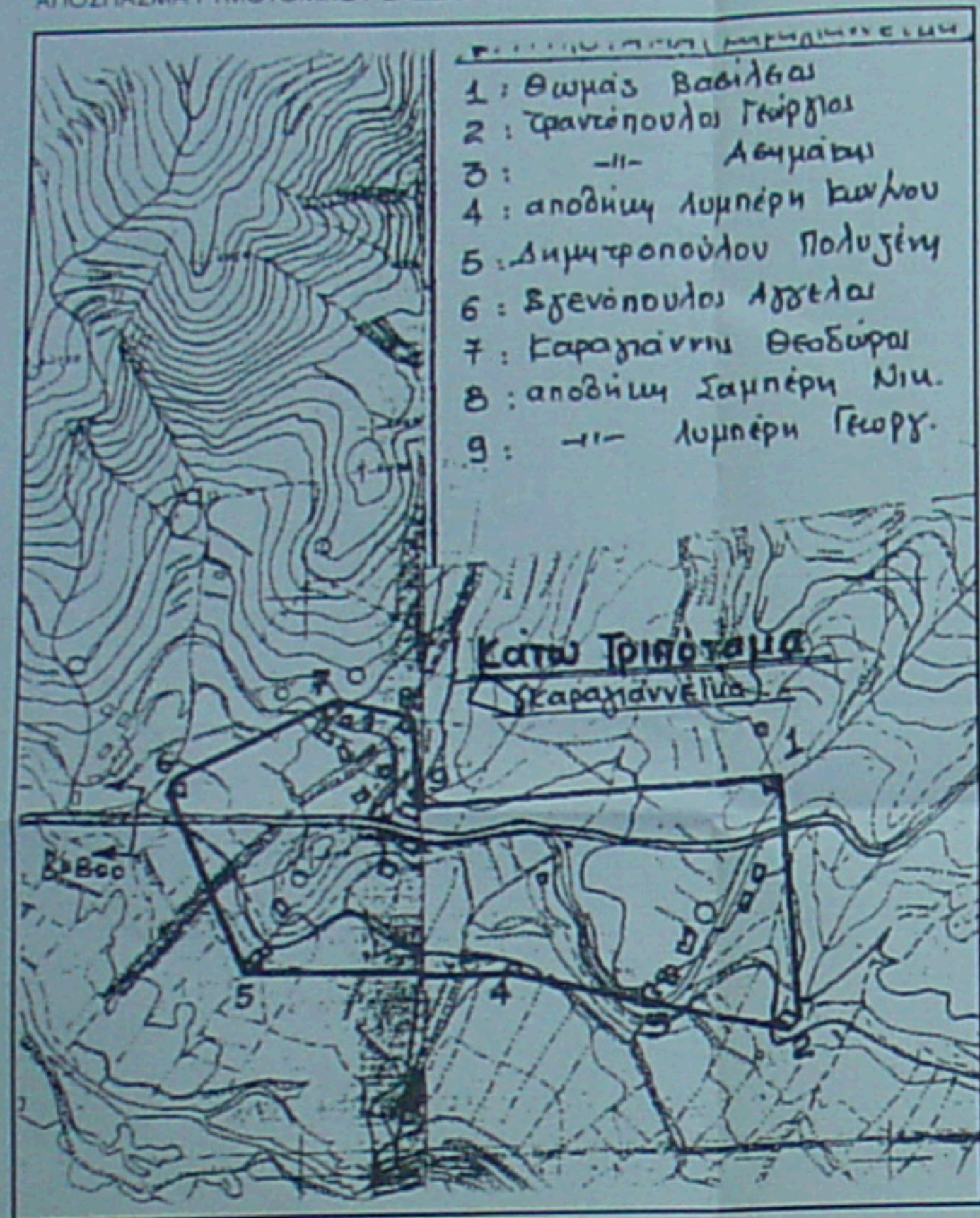

ΑΠΟΣΠΑΣΜΑ ΡΥΜΟΤΟΜΙΚΟΥ ΣΧΕΔΙΟΥ ΕΥΡΥΤΕΡΗΣ ΠΕΡΙΟΧΗΣ



- 1: Θωμάς Βασιλέας
- 2: Τραντέπουλος Γεώργιος
- 3: -||- Λυμπερί
- 4: αποδέκτης Λυμπερί Κων/νου
- 5: Δημητρουπούλου Πολυζέμη
- 6: Βγενόπουλος Αγγελος
- 7: Καραγιάννης Θεόδωρος
- 8: αποδέκτης Σαμπέρη Ν.μ.
- 9: -||- Λυμπερί Γεωργ.

**ΟΡΟΙ ΔΟΜΗΣΗΣ**  
 (Οροι δόμησης γηπέδων εκτός σχεδίων πόλεων και εκτός ορίων των οικισμών προ του έτους του 1923.)  
 Π.Δ. 24/31-05-85 ΦΕΚ 270Δ' Άρθρο 2  
 Κατά Παρέκκλιση για κείμενα γήπεδα εντός ζώνης οικισμών τα οποία είχαν την 24-4-1977 ημέρα δημοσίευσης του Π.Δ. 05-04-1977 (ΦΕΚ 133Δ') εμβαδό 2.000 τ.μ.

ΕΛΑΧΙΣΤΟ ΕΜΒΑΔΟΝ ΓΗΠΕΔΟΥ: 2.000,00(τ.μ.)  
 ΜΕΓΙΣΤΟ ΠΟΣΟΣΤΟ ΚΑΛΥΨΗΣ: 10%  
 ΜΕΓΙΣΤΟΣ Σ Δ : 0,2 ( Για κατοικία 200,00τ.μ. )  
 ΜΕΓΙΣΤΟ ΥΨΟΣ: 7,50μ.  
 ΑΡΙΘΜΟΣ ΟΡΟΦΩΝ: (2)  
 ΥΨΟΣ ΣΤΕΓΗΣ: 1,20μ.  
 ΑΠΟΣΤΑΣΗ ΑΠΟ ΤΑ ΟΡΙΑ 5,00 μ. (άρθρο 5ββ)

Συντεταγμένες ορίων

Σημείο	X (m)	Y (m)	Σημείο	X (m)	Y (m)	Σημείο	X (m)	Y (m)
1	316629.689	4192631.281	2	316638.641	4192627.098	3	316648.799	4192619.247
4	316660.252	4192610.830	5	316672.249	4192601.890	6	316681.604	4192596.397
7	316692.708	4192587.577	8	316688.842	4192574.498	9	316685.907	4192561.769
10	316674.177	4192568.678	11	316655.831	4192572.733	12	316625.425	4192560.887
13	316607.297	4192586.891	14	316604.600	4192596.134	15	316608.878	4192593.238
16	316616.328	4192605.629	17	316622.512	4192616.846	18	316624.592	4192620.328

Γεωτεμάχιο 1, Σημ.: 18, Ε= 3.005,70 μ²

Πλευρά	Μήκος (m)	Πλευρά	Μήκος (m)	Πλευρά	Μήκος (m)	Πλευρά	Μήκος (m)
1-2	8,10	2-3	14,47	3-4	14,21	4-5	14,96
5-6	11,31	6-7	13,35	7-8	13,73	8-9	13,02
9-10	12,40	10-11	19,36	11-12	31,42	12-13	19,03
13-14	2,48	14-15	8,14	15-16	14,48	16-17	12,81
17-18	4,08	18-1	12,08				

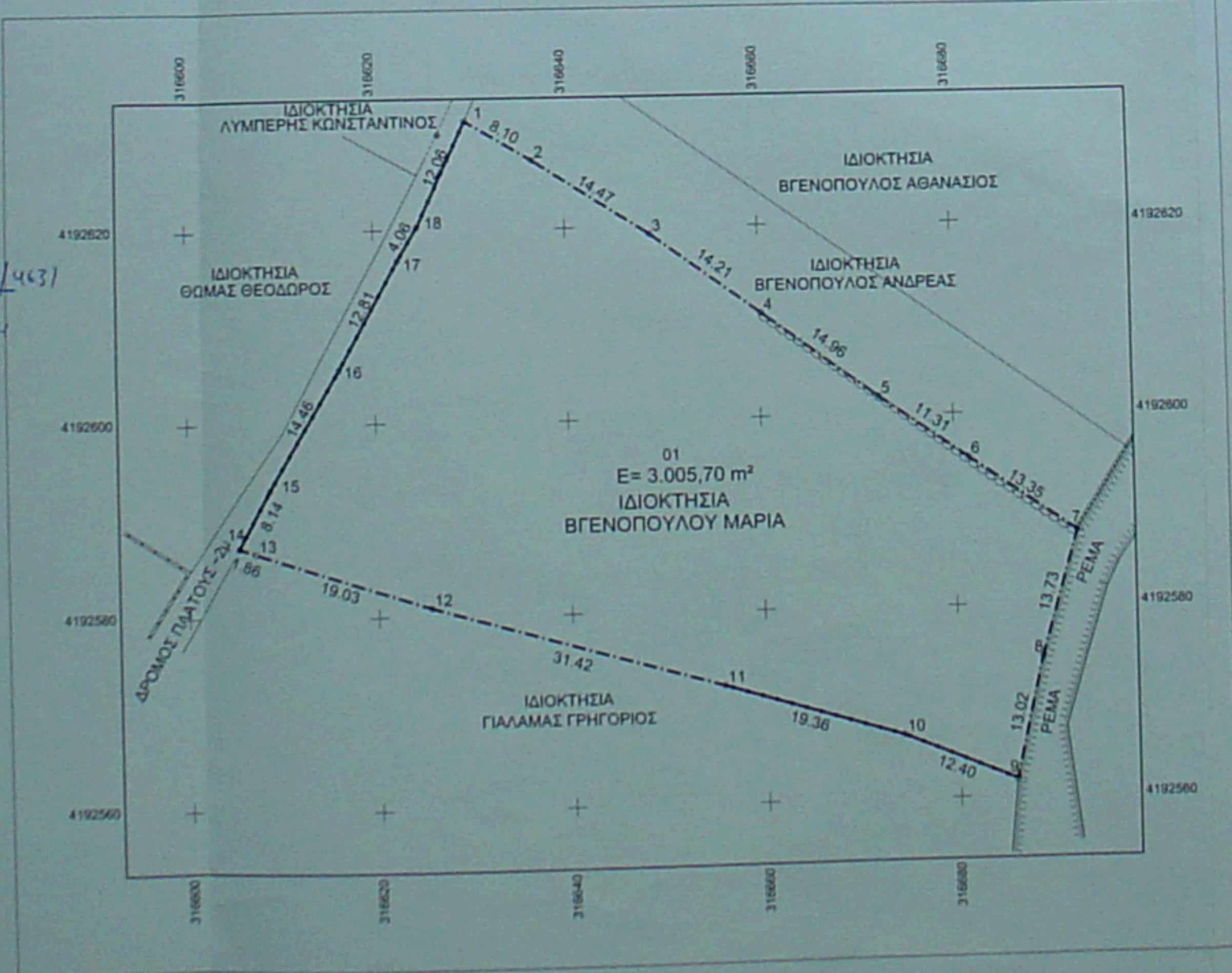

**ΘΕΩΡΗΘΗΚΕ**  
 Σύμφωνα με το αρθ. 176954/463/  
 της υπαρχής της υπηρεσίας μας  
 Καλάβρυτα 9-4-12-2012  
 Ο Διοριστής  
 Γεωργ. Καραγιάννης  
 Μηχανικός

Ο/Η ενεργός της αυτοψία  
 Γεωργ. Καραγιάννης  
 Μηχανικός

σι) διέρχεται μέσα εκτός του γηπέδου σε επαφή με πίσω πλευρά ΒΓ.  
 Ο ΜΗΧΑΝΙΚΟΣ  
**ΤΣΩΛΟΣ Π. ΑΘΑΝΑΣΙΟΣ**  
 ΔΙΠΛ. ΠΟΛΙΤΙΚΟΣ ΜΗΧΑΝΙΚΟΣ Ε.Μ.Π.  
 ΑΡ. ΜΗΤΡ. Τ.Ε.Ε. 66359 ΑΦΜ: 046795983  
 Ι. ΣΤΑΪΚΟΥ 2 - ΑΓΡΙΝΙΟ Τ.Κ. 30100  
 ΤΗΛ. 26410 - 21127 ΚΙΝ. 6944-281583

ΔΗΛΩΣΗ ΙΔΙΟΚΤΗΤΗ (Ν.4030/2011)  
 Ο κάτωθι υπογεγραμμένος ΒΓΕΝΟΠΟΥΛΟΥ ΜΑΡΙΑ δηλώνω ότι:  
 • Τα όρια του Γεωτεμαχίου με στοιχεία «Α-Β-Γ-Δ» και εμβαδόν 3.005,70 τ.μ. που βρίσκεται στη θέση, εκτός Σχεδίου και εντός ζώνης του οικισμού Κάτω τριπόταμα του Δήμου Καλαβρυτών, υπεδείχθησαν από εμένα, και  
 • Ευθύνομαι για την ακρίβεια των δηλουμένων ορίων του γεωτεμαχίου και για την ύπαρξη και την αιτία του δικαιώματός μου να ζητήσω την έκδοση άδειας δόμησης.

Ο ΔΗΛΩΝ

**ΕΜΒΑΔΟΝ ΓΕΩΤΕΜΑΧΙΟΥ**

Ε (Α-Β-Γ-Δ) = 3.005,70 τ.μ.

**ΠΑΡΑΤΗΡΗΣΕΙΣ:**

1. Το διάγραμμα είναι ενταγμένο στο κρατικό σύστημα συντεταγμένων ΕΓΣΑ 87
2. Οι διαστάσεις και τα εμβαδά υπολογίστηκαν αναλυτικά από τις συν/νες κορυφών
3. Η εξάρτηση από το ΕΓΣΑ '87 πραγματοποιήθηκε με σύστημα GPS και κάνοντας χρήση του Ελληνικού Συστήματος Εντοπισμού - HEPOS

**Δομή-Μορφή**  
 ΘΑΝΑΣΗΣ ΤΣΩΛΟΣ & συνεργάτες  
 Ι. ΣΤΑΪΚΟΥ 2 (πλευρά Δημοκρατίας) - ΑΓΡΙΝΙΟ 30100  
 ΤΗΛ. 2641021127 - 6944 281583

επιδοτός: **ΒΓΕΝΟΠΟΥΛΟΥ ΜΑΡΙΑ**

επί: **ΑΠΟΤΥΠΩΣΗ ΙΔΙΟΚΤΗΣΙΑΣ**

δελφ: **ΚΑΤΩ ΤΡΙΠΟΤΑΜΑ ΔΗΜΟΥ ΚΑΛΑΒΡΥΤΩΝ**

μελετητές: **ΤΣΩΛΟΣ ΑΘΑΝΑΣΙΟΣ**  
**ΠΟΛΙΤΙΚΟΣ ΜΗΧΑΝΙΚΟΣ Ε.Μ.Π.**

θέμα εκθέτου: **ΤΟΠΟΓΡΑΦΙΚΟ ΔΙΑΓΡΑΜΜΑ** αριθμός εκθέτου: **A 0**

κλίμακα σχεδίου: 1/500 χρόνος εκπόνησης μελέτης: 25/11/12

θεωρησι:

εφραχίδα: **ΤΣΩΛΟΣ Π. ΑΘΑΝΑΣΙΟΣ**  
 ΔΙΠΛ. ΠΟΛΙΤΙΚΟΣ ΜΗΧΑΝΙΚΟΣ Ε.Μ.Π.  
 ΑΡ. ΜΗΤΡ. Τ.Ε.Ε. 66359 ΑΦΜ: 046795983  
 Ι. ΣΤΑΪΚΟΥ 2 - ΑΓΡΙΝΙΟ Τ.Κ. 30100  
 ΤΗΛ. 26410 - 21127 ΚΙΝ. 6944-281583