

Ποιοπλαστικό εκκρίθμα



ΥΠΟΜΝΗΜΑ

Το οικοπέδο με στοιχεία 1-2-3-4-5-6-7-8-9-10-11-12, βρίσκεται στην θέση "Λυκούρια", του Δ.Δ. Λυκούριων στο Δήμο Καλαβρύτων και έχει Εμβαδόν Ε=88,11τμ.

1. Δεν έγινε έλεγχος από την βασική και αρχαιορολογική υπηρεσία.
2. Η ευδύνη της υπόδειξης των ορίων της ιδιοκτησίας που αποικονίζεται στο παρόν τοπογραφικό διάγραμμα ανήκει στον ιδιοκτήτη σύμφωνα με την παρ. 5 του άρθρου 2 του Ν. 3212/2003 (ΦΕΚ. 308Α/31-12-2003)

Πάτρα, 19/05/2011

Ο ΙΔΙΟΚΤΗΤΗΣ

Η ΜΗΧΑΝΙΚΟΣ

(Handwritten signature)

ΝΤΑΪΡΟΠΟΥΛΟΥ ΜΠ. ΒΑΣΙΛΙΚΗ
ΑΡΧΙΤΕΚΤΟΝ - ΜΗΧΑΝΙΚΟΣ
ΠΑΝΕΠΙΣΤΗΜΙΟΥ ΜΕΤΣΧΙΕΩΣ ΠΑΝΑΣ
ΜΗΧΑΣ Τ.Ε.Ε. ΚΑΡΑΪΣΚΑΚΗ 57292
Τηλέφωνο Τηλ. 26710 40775 40780
40W 01001W - 26710 ΠΑΤΡΩΝ

Απόδειγμα από χάρτη Γ.Υ.Σ. Νο 6269 4 ΚΑ: 1/5000

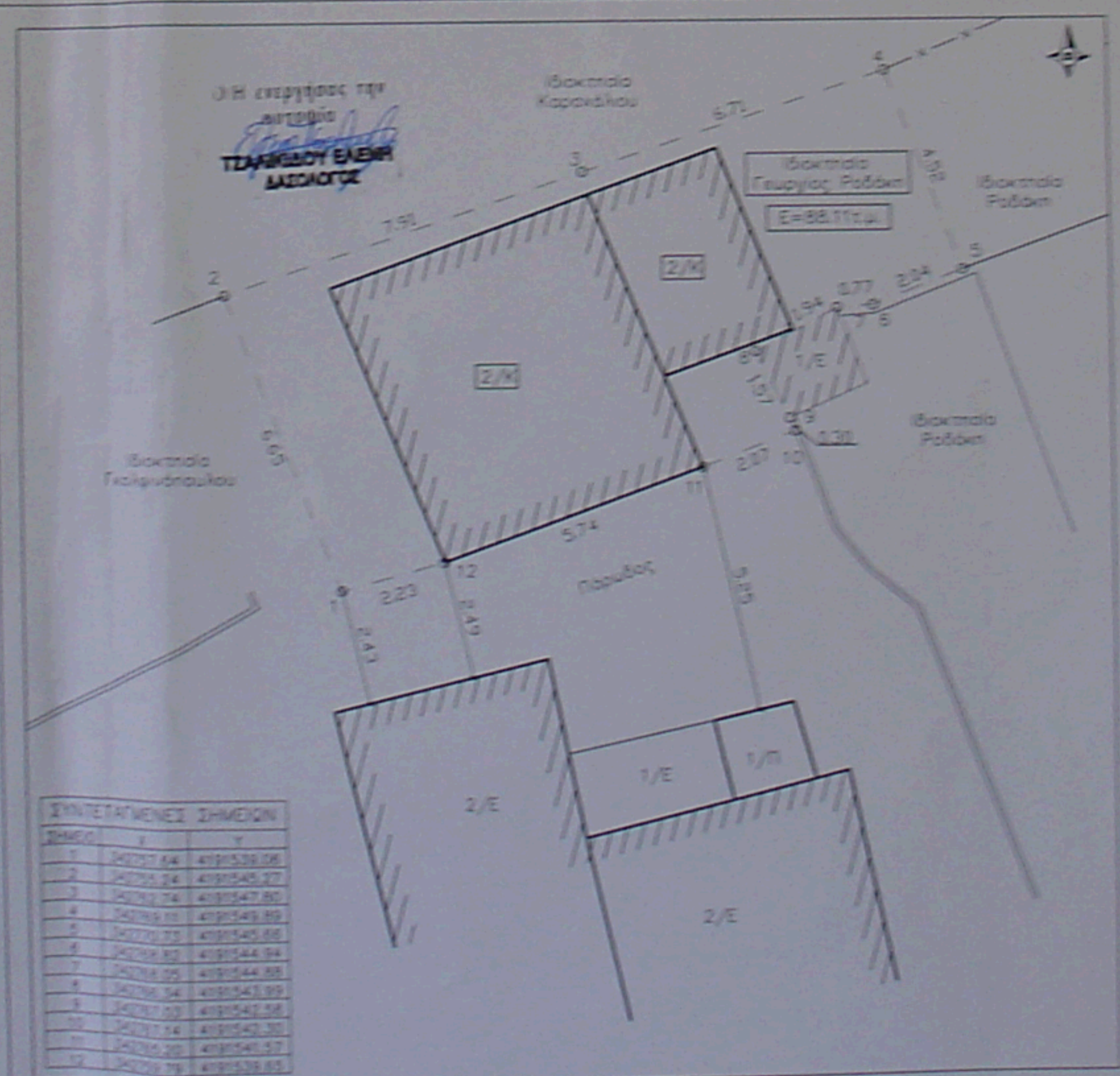
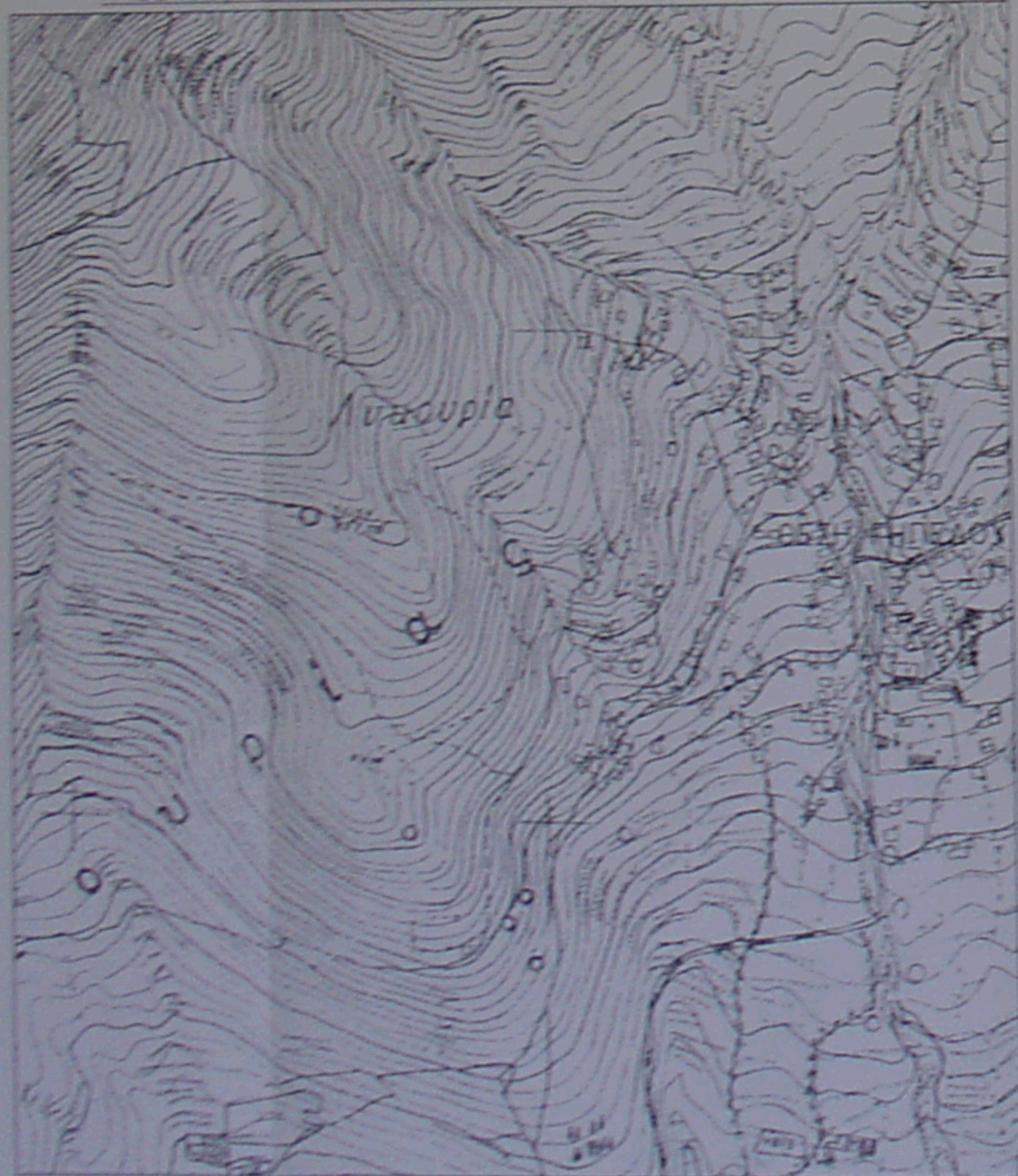

ΣΗΜΕΙΟ	X	Y
1	4191538.64	4191538.06
2	4191540.24	4191540.27
3	4191541.74	4191541.80
4	4191543.11	4191543.89
5	4191544.23	4191545.08
6	4191544.95	4191544.94
7	4191544.95	4191544.88
8	4191543.94	4191543.89
9	4191542.22	4191542.58
10	4191541.14	4191541.70
11	4191540.20	4191540.57
12	4191538.65	4191538.06

ΜΕΛΕΤΗΤΗΣ ΜΗΧΑΝΙΚΟΣ	ΝΤΑΪΡΟΠΟΥΛΟΥ ΒΑΣΙΛΙΚΗ
ΙΔΙΟΚΤΗΤΗΣ	ΡΟΣΑΚΗ ΓΕΩΡΓΙΑ
ΕΡΓΟ	ΑΠΟΤΥΠΩΣΗ ΓΗΠΕΔΟΥ
ΘΕΣΗ ΕΡΓΟΥ	ΛΥΚΟΥΡΙΑ, Δ.Ε. ΚΙΛΕΤΟΡΙΑΣ, ΔΗΜΟΣ ΚΑΛΑΒΡΥΤΩΝ
ΘΕΜΑ ΣΧΕΔΙΟΥ	ΤΟΠΟΓΡΑΦΙΚΟ ΔΙΑΓΡΑΜΜΑ
ΚΙΜΑΤΑ	1:100
ΕΠΙΣΤΗΜΟΝΙΚΟ ΣΤΑΜΑΤΙ	<p>ΝΤΑΪΡΟΠΟΥΛΟΥ ΜΠ. ΒΑΣΙΛΙΚΗ ΑΡΧΙΤΕΚΤΟΝ - ΜΗΧΑΝΙΚΟΣ ΠΑΝΕΠΙΣΤΗΜΙΟΥ ΜΕΤΣΧΙΕΩΣ ΠΑΝΑΣ ΜΗΧΑΣ Τ.Ε.Ε. ΚΑΡΑΪΣΚΑΚΗ 57292 Τηλέφωνο Τηλ. 26710 40775 40780 40W 01001W - 26710 ΠΑΤΡΩΝ</p>