

ΣΧΕΔΙΟ

ΥΠΟΜΝΗΜΑ

Η προς χαρακτηρισμό έκταση με το άρθρο 14 του Ν. 998/79 όπως ισχύει σήμερα
Στη θέση «οδός Παπανικόλη» περιφέρειας **Δημοτικής Ενότητας Σταμάτας Δήμου Διονύσου** με
στοιχεία κορυφών **(Α,Β,Γ,Δ,Α)** εμβαδού **0,180 στρ.** όπως απεικονίζεται με μαύρο περίγραμμα επί του
αποσπάσματος πινακίδας **Γ.Υ.Σ. 6436/6** κλ. 1:5000 με ενσωματωμένο πίνακα συντεταγμένων ΕΓΣΑ :
Ως **Δασική έκταση** κατά την έννοια των διατάξεων της παραγράφου 2 του άρθρου 3 του Ν. 998/79, ως
ισχύει, υπαγόμενη στις διατάξεις της δασικής νομοθεσίας, εμπύπτουσα στην παρ. 1δ του αρθρ.4 του Ν.
998/79 και στην παρ. 2ζ, του ίδιου άρθρου του Ν. 998/79

ΚΟΡΥΦΕΣ	X	Y
A	489319,350	4219928,529
B	489327,345	4219934,536
Γ	489338,157	4219920,146
Δ	489330,163	4219914,139

ΑΠΟΣΠΑΣΜΑ ΠΙΝΑΚΙΔΑΣ Γ.Υ.Σ. 6436/6 κλ. 1:5000

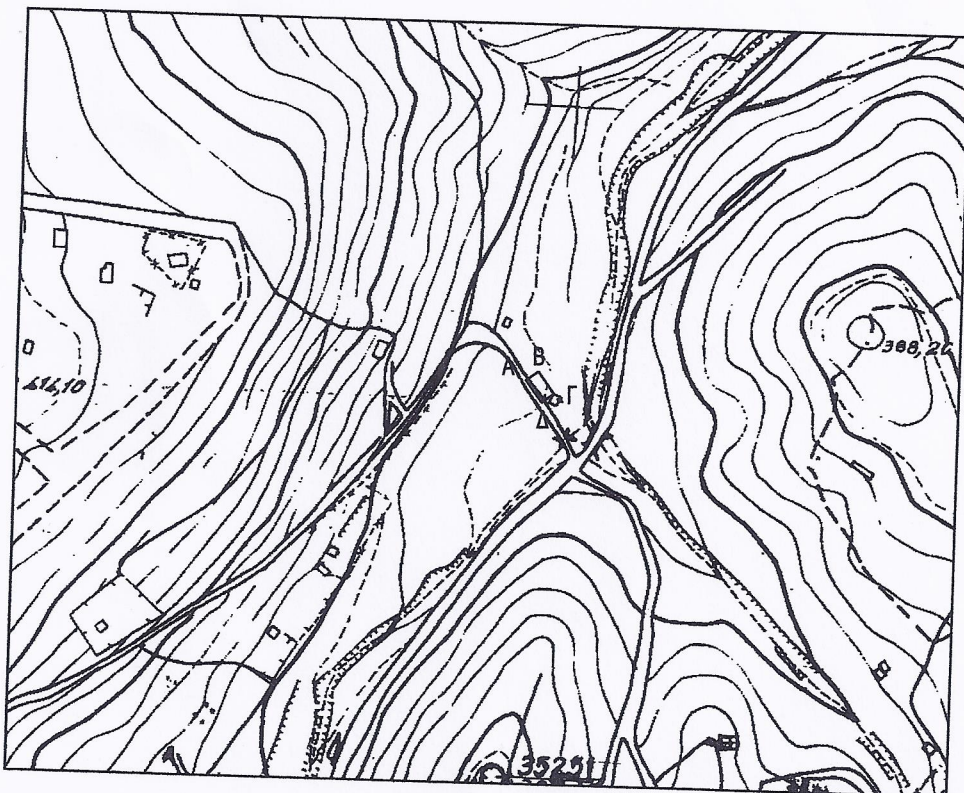

ΠΡΟΣΑΡΤΑΤΑΙ

Εις το υπ' αριθ. 16308/006/03-03-2015

Γραφείο Χοροκωλύσιου Δασαρχείου Πεντέλης
Γέρακας..... 03-03-2015

Δασάρχης α.α.

ΑΘΑΝΑΣΙΟΣ ΡΕΠΠΑΣ
ΔΑΣΟΛΟΓΟΣ