

ΘΕΩΡΗΘΗΚΕ
 Με την παρούσα να απαλείφει
 αναπόσπαστο τμήμα της με αρ. Πρωτ.
 9149/3-3-2015 Τίτλος Διαχειριστικού,
 Υποθέσεως 3-3-2015
 Διαχειριστικής Διατάξεως.

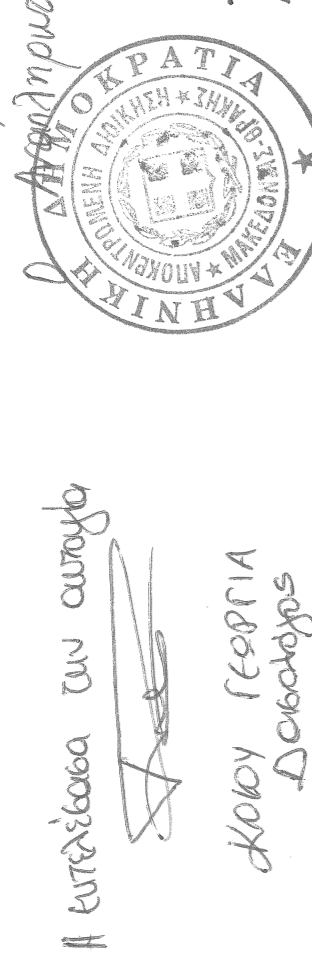

ΜΕΛΕΤΗΤΗΣ ΓΕΩΡΓΙΟΣ Χ. ΛΑΜΠΡΟΥ
 ΕΡΓΟΔΟΤΗΣ ΕΡΓΟ ΠΑΡΑΧΩΡΗΣΗ ΚΟΙΝΟΧΡΗΣΤΗΣ ΕΚΤΑΣΗΣ
 ΘΕΜΑ ΤΟΠΟΓΡΑΦΙΚΟ ΔΙΑΓΡΑΜΜΑ
 ΘΕΣΗ ΑΓΡΟΚΤΗΜΑ ΡΥΖΙΩΝ ΠΟΛΕΟΔΟΜΙΚΗ ΕΝΟΤΗΤΑ ΡΥΖΙΩΝ ΔΗΜΟΥ ΠΑΙΟΝΙΑΣ Π.Ε. ΚΕΝΤΡΙΚΗΣ ΜΑΚΕΔΟΝΙΑΣ

ΕΜΒΛΑΘΝ Ε(ΑΒΓΔΛ)=5638.11Τμ
 ΚΛΙΜΑΚΑ 1:500
 ΗΜΕΡΟΜΗΝΙΑ 20-12-2014

ΥΠΟΓΡΑΦΗ ΣΦΡΑΓΙΔΑ

ΓΕΩΡΓΙΟΣ Χ. ΛΑΜΠΡΟΥ
 ΔΙΠΛΩΜΑΤΗΡΟΣ ΤΟΠΟΓΡΑΦΟΣ ΜΗΛΑΝΙΟΣ
 ΠΟΛΥΤΕΧΝΙΚΟ ΣΧΟΛΗ Ε.Α.Γ. 2
 ΜΕΛΟΣ Τ.Ε.Ε. Α.Μ. 46435
 ΕΡΓΑΣΤΗΡΙΟ ΚΑΤΕΥ. ΠΛ. 2540 61574
 ΠΑΝΑΓΙΑ 55561 - Ε.Ο.Σ. ΚΑΙΣ. ΓΟΥΡΑΝΕΙΣ - ΔΕΛΦΙΝ

ΠΙΝΑΚΑΣ ΣΥΝΘΕΣΗΣ ΚΤΙΣΜΑΤΩΝ

Α/Α	Χ	Υ	Ε
1	380713.110	4530980.393	1410.603
2	380713.549	4530982.025	3281.590
3	380713.529	4530982.539	3281.590
4	380713.775	4530983.337	3281.590
5	380713.824	4530983.703	3281.590
6	380713.844	4530983.854	3281.590
7	380713.844	4530983.854	3281.590
8	380713.844	4530983.854	3281.590
9	380713.844	4530983.854	3281.590

ΠΙΝΑΚΑΣ ΣΥΝΘΕΣΗΣ ΤΟΠΟΓΡΑΦΙΚΗΣ ΥΠΗΡ.

ΣΗΜ	Χ	Υ	Ε
A	380713.110	4530980.393	1410.603
B	380711.837	4530724.289	1408.409
Γ	380845.224	4530726.679	1541.945
Δ	380835.939	4530984.399	1533.376

Ε=5638.11ΤΜ Ε=5640.514ΤΜ

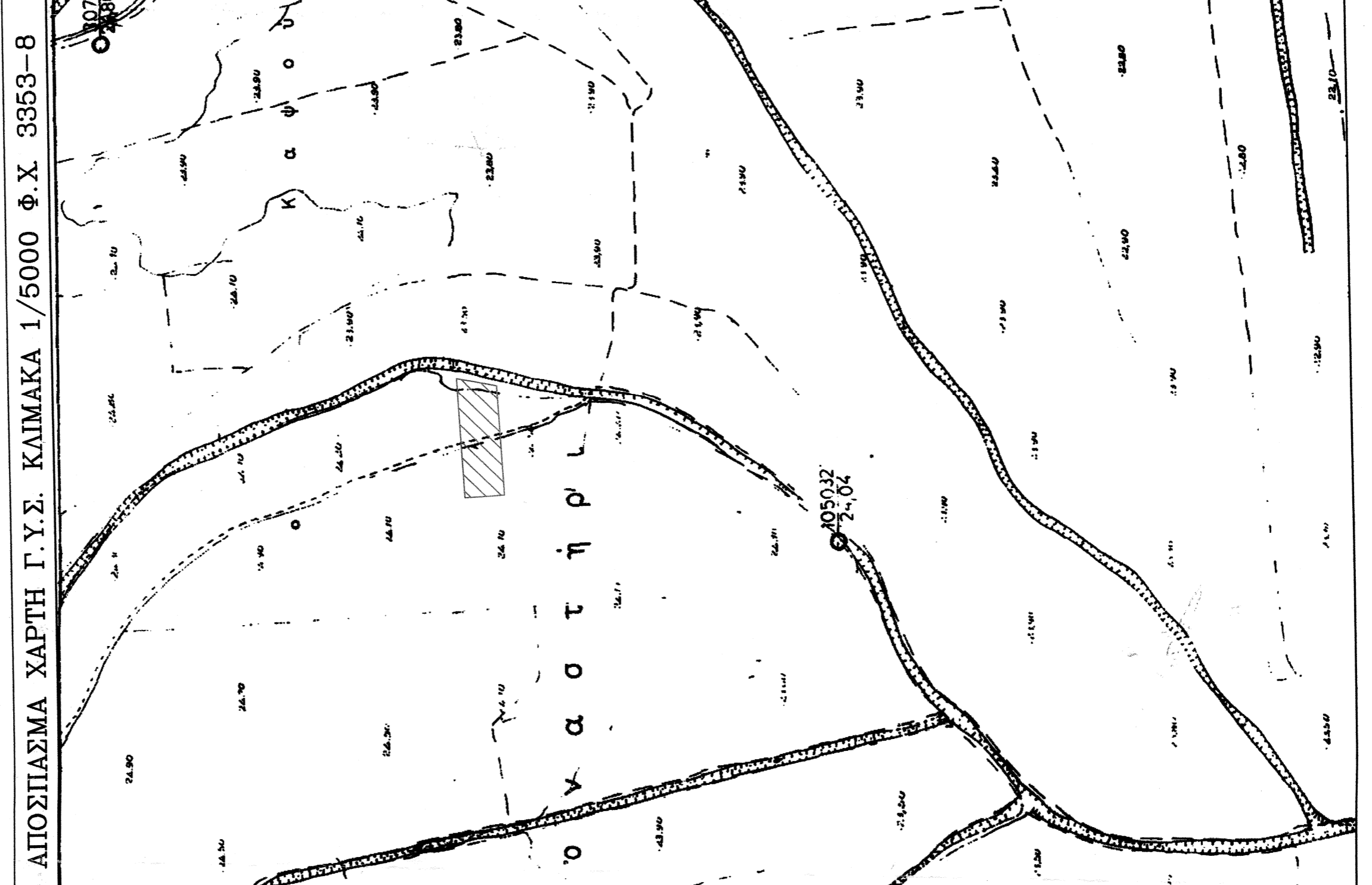

ΟΡΟΛΟΜΗΣΗΣ
 ΕΚΤΑΣΗ ΟΡΟΝ ΟΡΙΣΜΟΥ Π.Δ. 24.05.1985 - ΦΕΚ 27ΜΑ / 31.05.1985 & Ν. 3212 - ΦΕΚ 308Α / 31.12.2003
 Αρμόδια κατά νόμο: (για πρόβλεψη σε κεντρικό τμήμα)
 Εργαστήριο 4000πμ - Πρόσωση 25.00μ - Βάθος 40.00μ (για 17.0.1978)
 και σε γενεαλογικά τμήματα της και σε αντιπροσωπικές γραμμές
 Εργαστήριο 4000πμ - Πρόσωση 45.00μ - Βάθος 40.00μ
 Αρμόδια κατά παρακολούθηση (για πρόβλεψη σε τμήμα)
 Εργαστήριο 4000πμ - Πρόσωση 25.00μ - Βάθος 40.00μ (για 17.0.1978)
 και σε γενεαλογικά τμήματα της και σε αντιπροσωπικές γραμμές
 Εργαστήριο 4000πμ - Πρόσωση 45.00μ - Βάθος 45.00μ (για 22.11.1982)
 Γενική της ύλης, μέτρηση και οριοθέτηση 24.04.1977
 Εργαστήριο 4000πμ
 (ΣΕΠΙΔΟΜΗΣΗΣ)
 Επικρατέστες Διευθυντές: 020
 Κλάση: 120
 Υποψήφιοι: 750
 Αριθμοί των Διευθυντών: 5643.511

ΚΛΙΜΑΚΑ ΜΕΛΑΝΙΟΥ (Ν. 481/77)
 Η παρούσα με το νόμο για το γεωγραφικό (ΑΒΓΔΛ) και με αριθμό 5638.11Τμ, που βρίσκεται στο αγροκτήμα Ρυζίων του Δήμου Παιονίας Π.Ε. Κεντρικής Μακεδονίας στα:
 α) είναι όμορο με κτηματολόγιο της 1981 με αριθμό 1337/83 περί εισαγωγής σε γη και χρήση.
 β) βρίσκεται εκτός οριοθύν, εκτός ορίων ακατομή Ρυζίων και εκτός ΖΟΕ.
 γ) δεν εμπίπτει στις διατάξεις του νόμου 1337/83 περί εισαγωγής σε γη και χρήση.
 δ) εντάσσεται αυτοί σε διαφανή ενταξιακή μετρίση μετρίσης ύψους της ΔΑΠ. η οποία φωνάει
 ε) δεν βρίσκεται σε περιοχή NATURA 2000
 ζ) στην περιοχή άρτια οριζή κτηματολογικού διαγράμματος κατά τη διατύπωση του Ν. 2309/1995
 ο αριθμός 5638.11ΤΜ



4530980 4530750 4530700 4530650 4530600 4530550 4530500 4530450 4530400 4530350 4530300 4530250 4530200 4530150 4530100 4530050 4530000