

ΣΗΜ. ΟΙ ΠΕΡΙΓΡΑΦΟΜΕΝΟΙ ΣΤΟ ΠΑΡΟΝ ΔΗΜΟΤΙΚΟΙ ΔΡΟΜΟΙ ΔΕΝ ΕΧΟΥΝ ΔΙΑΝΟΙΧΘΕΙ.  
ΟΙ ΡΥΘΜΟΤΟΜΙΚΕΣ ΓΡΑΜΜΕΣ ΕΧΟΥΝ ΣΗΜΕΙΩΘΕΙ ΜΕ ΤΑ  
ΣΤΟΙΧΕΙΑ: α-β-γ, δ-ε-ξ-η, θ-ι, κ-λ, μ-ν-ξ,

ΕΞΑΡΤΗΘΕΝ ΚΟΡΦΩΝ ΕΙΣΑ '87

ΣΗΜΕΙΑ	Χ	Ψ
α	212762.0494	4251123.7488
β	212761.0280	4251129.7237
γ	212741.9605	4251190.3001
δ	212736.4217	4251201.1560
ε	212696.8196	4251230.8953
ζ	212684.6030	4251236.6845
η	212680.2900	4251229.6988
θ	212679.8298	4251228.3924
κ	212677.5088	4251202.0845
λ	212677.6213	4251201.3772
μ	212691.8242	4251175.3099
ν	212689.4819	4251174.0054
ξ	212690.3400	4251172.4391
Z1	212694.0976	4251164.5914
Θ1	212697.8246	4251155.6864
Π1	212704.6216	4251141.4903
Κ1	212712.9790	4251126.5730
Λ1	212714.3028	4251120.3145
Μ1	212714.9660	4251114.7840
Ν1	212726.7340	4251115.9120
Ξ1	212733.5100	4251115.7840
Ο1	212740.9070	4251115.6800
Π1	212754.4040	4251120.2790
Ρ1	212755.3590	4251120.8650
Σ1	212758.0990	4251122.8370

**ΓΕΩΡΓΗΘΗΚΕ**

Αγροστός 05-03-2015  
Θ. Ελευθέριος

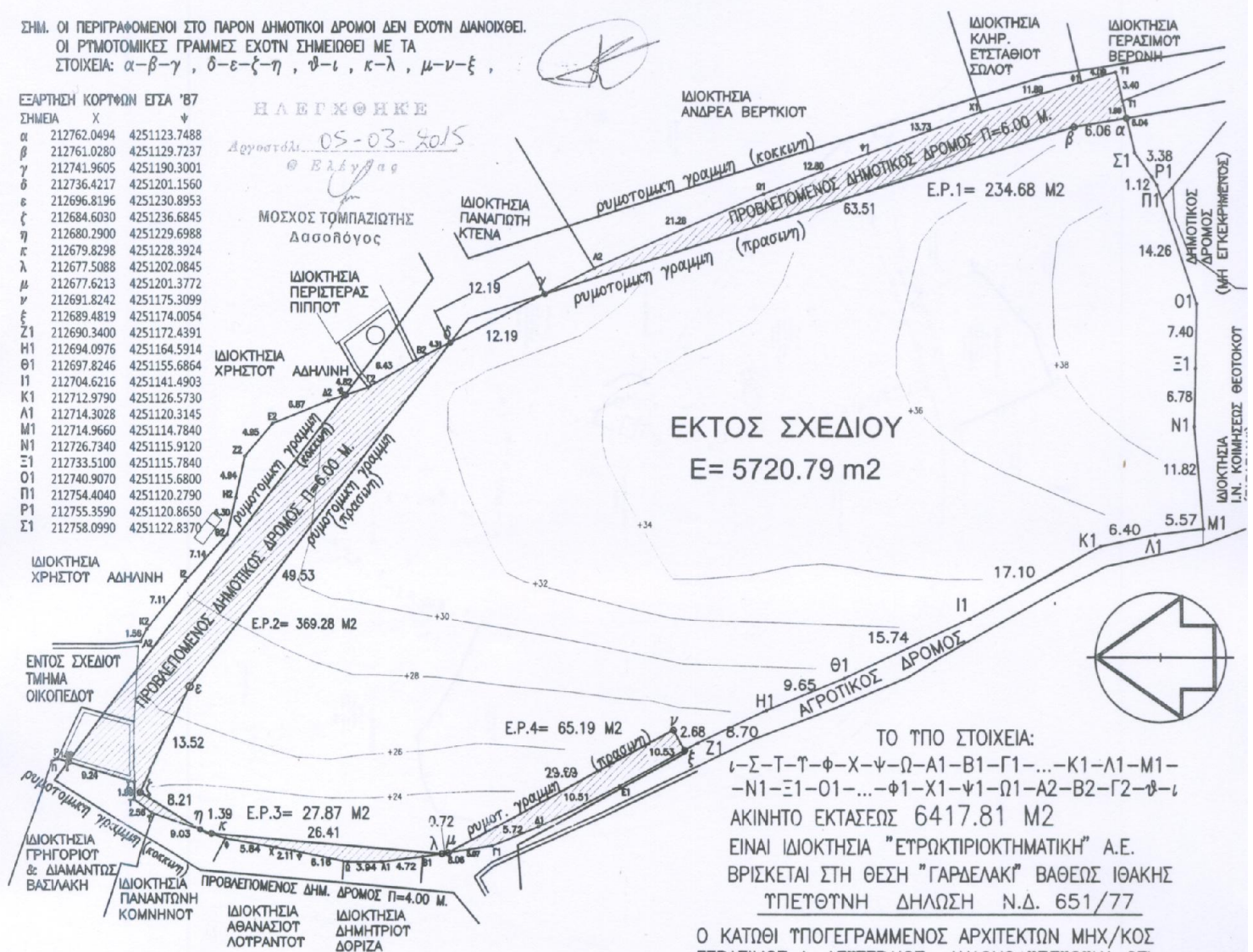

ΕΚΤΟΣ ΣΧΕΔΙΟΥ  
E= 5720.79 m2

**ΤΟ ΤΥΠΟ ΣΤΟΙΧΕΙΑ:**

ι-σ-τ-τ-φ-χ-ψ-ω-α1-β1-γ1-...-κ1-λ1-μ1-  
-ν1-ξ1-ο1-...-φ1-χ1-ψ1-ω1-α2-β2-γ2-θ-ι  
ΑΚΙΝΗΤΟ ΕΚΤΑΣΕΩΣ 6417.81 Μ2  
ΕΙΝΑΙ ΙΔΙΟΚΤΗΣΙΑ "ΕΤΡΩΚΤΗΡΙΟΚΤΗΜΑΤΙΚΗ" Α.Ε.  
ΒΡΙΣΚΕΤΑΙ ΣΤΗ ΘΕΣΗ "ΓΑΡΔΕΛΑΚΙ" ΒΑΘΕΩΣ ΙΘΑΚΗΣ  
ΤΠΕΤΘΤΗΝ ΔΗΛΩΣΗ Ν.Δ. 651/77

Ο ΚΑΤΩΘΙ ΤΠΟΓΕΓΡΑΜΜΕΝΟΣ ΑΡΧΙΤΕΚΤΩΝ ΜΗΧ/ΚΟΣ  
ΓΕΡΑΣΙΜΟΣ Δ. ΔΕΥΤΕΡΑΙΟΣ ΔΗΛΩΝΩ ΤΠΕΤΘΤΗΝ ΟΤΙ:  
ΤΟ ΑΚΙΝΗΤΟ ΠΟΥ ΠΕΡΙΓΡΑΦΕΤΑΙ ΜΕ ΤΑ ΣΤΟΙΧΕΙΑ:  
ι-σ-τ-τ-φ-χ-ψ-ω-α1-β1-γ1-...-κ1-λ1-μ1-  
-ν1-ξ1-ο1-...-φ1-χ1-ψ1-ω1-α2-β2-γ2-θ-ι  
ΕΙΝΑΙ ΑΡΤΙΟ & ΜΗ ΟΙΚΟΔΟΜΗΣΙΜΟ  
**ΠΑΡΑΤΗΡΗΣΕΙΣ:**  
ΤΑ ΚΑΤΩΘΙ ΤΜΗΜΑΤΑ ΤΟΥ ΑΚΙΝΗΤΟΥ ΡΥΘΜΟΤΟΜΟΥΝΤΑΙ  
Ε.Ρ.1: α-τ1-τ1-φ1-χ1-ψ1-ω1-α2-γ-β-α ΕΜΒ. 234.68 Μ2  
Ε.Ρ.2: δ-ε-ξ-η-τ-τ-σ-ι-θ-γ2-β2-δ ΕΜΒ. 369.28 Μ2  
Ε.Ρ.3: κ-λ-β1-α1-ω-ψ-χ-φ-κ ΕΜΒΑΔΟΥ 27.87 Μ2  
Ε.Ρ.4: μ-γ1-δ1-ε1-ξ-ν-μ ΕΜΒΑΔΟΥ 65.19 Μ2  
ΤΟ ΕΝΑΠΟΜΕΝΟΝ (ΚΑΘΑΡΟ) ΤΜΗΜΑ ΤΟΥ ΑΚΙΝΗΤΟΥ  
ΕΙΝΑΙ ΤΟ: α-β-γ-δ-...-η-κ-λ-μ-ν-ξ-ζ1-η1-θ1-...-ν1-  
-ξ1-...-ρ1-σ1-α ΒΡΙΣΚΕΤΑΙ ΕΚΤΟΣ ΣΧΕΔΙΟΥ ΠΟΛΕΩΣ ΙΘΑΚΗΣ  
ΕΜΒΑΔΟΥ 5720.79 Μ2 ΚΑΙ ΕΙΝΑΙ ΑΡΤΙΟ ΚΑΙ ΟΙΚΟΔΟΜΗΣΙΜΟ  
ΔΕΝ ΤΠΑΓΕΤΑΙ ΣΤΟ 1337/83 & ΔΕΝ ΟΦΕΙΛΕΙ ΕΙΣΦΟΡΑ ΣΕ ΓΗ  
ΚΑΙ ΧΡΗΜΑ. ΤΑ ΟΡΙΑ ΤΟΥ ΑΚΙΝΗΤΟΥ ΤΠΕΔΕΙΞΕ Ο ΙΔΙΟΚΤΗΤΗΣ.  
Ι Θ Α Κ Η 03.10.2013 Ο ΜΗΧΑΝΙΚΟΣ

**ΤΟΠΟΓΡΑΦΙΚΟ**

K=1:500

**ΓΕΩΡΓΗΘΗΚΕ**

Σύμφωνα με την αρ. 4614/966/15.3-15  
απόφαση χαρακτηρισμού της Δ/νσης  
Δασών Κεφαλληνίας, του οποίου  
αποτελεί αναπόσπαστο μέρος.  
Αγροστός 06-03-2015  
Α. Δεσφύνη, Δασών

ΠΑΝΝΑ ΛΥΤΡΑ  
ΔΑΣΟΛΟΓΟΣ

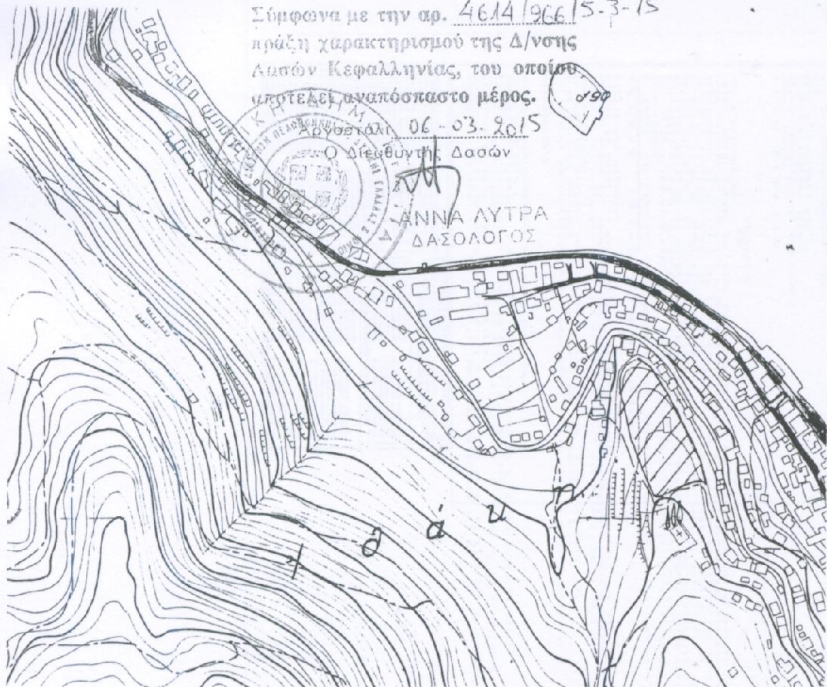

Handwritten signature and date: 03.10.2013