

**ΥΠΟΜΝΗΜΑ ΣΥΜΒΟΛΙΣΜΩΝ**

Όριο Ιδιοκτησίας	---
Τίχος δρόμου	—
Ισοψηφής Καμπύλη	—96.0—
Συρματοπτερύραση	—x—x—

Η έκταση που αποτυπώνεται στο παρόν τοπογραφικό διάγραμμα με στοιχεία Α, Β, Γ, Δ, Ε, Ζ, Η, Θ, Ι, Κ, Λ, Μ, Α και εμβαδό 10.558,39 τ.μ. στη θέση Ρετζέπι της Δ.Ε. Αχινού του Δήμου Στυλιδας, εμπεριέχει στις διόδους του εμβλ. 3 που είναι επί της οδού Λαμίας 1309/3-3-2013.

Διατάσσεται  
 ΟΝΑΔΡΟΤΙΑΝΝΗΣ ΣΤ.  
 Δασολόγος

**ΘΕΩΡΕΙΤΑΙ**  
 και προσαρτάται  
 αριθ. 1366/1339204/2013  
 22-3-2014  
 Ζωή Β. Γεωργιάδου  
 Δασολόγος

**ΥΠΟΜΝΗΜΑ**

1. ΟΡΟΙ ΔΟΜΗΣΗΣ ΕΚΤΟΣ ΣΧΕΔΙΟΥ  
 Αρτιότητα: Κατά κανόνα: 4000 m²  
 Σ.Δ.: 0.20  
 Κάλυψη: 0.10  
 Ύψος: 7.50 m + 1.20 m στέγη

**2. ΕΜΒΑΔΟΜΕΤΡΗΣΗ ΑΓΡΟΤΕΜΑΧΙΟΥ**

ΕΜΒΑΔΟΜΕΤΡΗΣΗ ΑΓΡΟΤΕΜΑΧΙΟΥ Α-Β-Γ-Δ-Ε-Ζ-Η-Θ-Ι-Κ-Λ-Μ-Α				
Με τη βοήθεια του συστήματος συντεταγμένων ΕΓΣΑ '87				
ΣΗΜΕΙΟ	X	Y	Z	ΜΗΚΟΣ
A	388964.99	4306464.20	97.70	82.43
B	388748.29	4306401.31	94.35	3.77
Γ	388749.78	4306404.78	94.37	56.39
Δ	388772.04	4306456.59	97.39	117.31
Ε	388816.81	4306565.02	113.17	23.19
Ζ	388796.61	4306575.40	113.17	16.43
Η	388761.01	4306551.57	113.28	13.25
Θ	388770.32	4306589.40	113.46	36.18
Ι	388750.11	4306559.39	107.28	23.16
Κ	388737.90	4306599.72	103.76	24.89
Λ	388725.49	4306518.14	101.56	23.63
Μ	388713.93	4306497.53	99.27	38.34
Α	388964.99	4306464.20	97.70	

$E = 1/2 \sum (X_i + X_{i+1}) \cdot (Y_i - Y_{i+1})$

Εμβαδόν  $E_{ολ}(m^2) = 10558.39$       Περὶμετρος (m) = 458.97

**3. ΕΜΒΑΔΟΝ ΑΓΡΟΤΕΜΑΧΙΟΥ Α-Β-Γ-Δ-Ε-Ζ-Η-Θ-Ι-Κ-Λ-Μ-Α**

Εολ. = 10558.39 m²

**Παρατηρήσεις:**

- Το διάγραμμα είναι ενταγμένο στο κρατικό σύστημα συντεταγμένων ΕΓΣΑ'87
- Οι διαστάσεις και τα εμβαδά υπολογίστηκαν αναλυτικά από τις συντεταγμένες των κορυφών
- Η εξάρτηση από το ΕΓΣΑ'87 πραγματοποιήθηκε με σύστημα GPS κίνησης κρήνη του Τριγωνομετρικού Σημείου της Γ.Υ.Σ. 355046 (περιοχή "Φακείου") με συντεταγμένες (X,Y,H) = (389811.294, 4306455.749, 186.387)

**4. ΕΜΒΑΔΟΜΕΤΡΗΣΗ ΚΤΙΣΜΑΤΩΝ**

**α. Ισοψείς αγροτικές αποθήκες**

- Ισοψεία αγροτική αποθήκη 1 με αριθμό οικοδομικής άδειας 2121/11-10-1983  
 $E_{ολ} = 13.00 \times 5.00 = 65.00 m^2$
- Ισοψεία αγροτική αποθήκη 2  
 $E_{ολ} = 13.00 \times 4.80 = 62.40 m^2$
- Ισοψεία αγροτική αποθήκη 3  
 $E_{ολ} = 5.40 \times 4.05 = 21.87 m^2$

**β. Υπόστεγα**

- Υπόστεγο 1  
 $E_{ολ} = 13.00 \times 3.00 = 39.00 m^2$
- Υπόστεγο 2  
 $E_{ολ} = 5.40 \times 3.00 + 6.50 \times 5.30 = 50.65 m^2$

**1. ΔΗΛΩΣΗ ΥΠΟΠΟΙΗΣΗΣ ΟΡΙΩΝ**

Ο υπογράφων Παπαϊωάννου Δημήτριος του Γεωργίου δηλώνω υπεύθυνα ότι στο εικονιζόμενο στο παρόν διάγραμμα αγροτεμάχιο, υπό τα στοιχεία Α-Β-Γ-Δ-Ε-Ζ-Η-Θ-Ι-Κ-Λ-Μ-Α και συνολικό εμβαδόν  $E=10558.39 m^2$  που βρίσκεται στην κτηματική περιοχή "Ρετζέπι" της Τοπικής Κοινότητας Αχινού Δήμου Στυλιδας, εκτός ορίων και εκτός ζώνης του οικισμού, είναι αυτοτελές, άρτιο και οικοδομήσιμο σύμφωνα με τις ισχύουσες πολεοδομικές διατάξεις.

Ο Δηλών

**2. ΔΗΛΩΣΗ Ν. 851/77 :**

Ο υπογράφων μηχανικός δηλώνω υπεύθυνα ότι, το εικονιζόμενο στο παρόν διάγραμμα αγροτεμάχιο, υπό τα στοιχεία Α-Β-Γ-Δ-Ε-Ζ-Η-Θ-Ι-Κ-Λ-Μ-Α και συνολικό εμβαδόν  $E=10558.39 m^2$ , ιδιοκτησίας ως εν τίτλο, που βρίσκεται στην κτηματική περιοχή "Ρετζέπι" της Τοπικής Κοινότητας Αχινού Δήμου Στυλιδας, εκτός ορίων και εκτός ζώνης του οικισμού, είναι αυτοτελές, άρτιο και οικοδομήσιμο σύμφωνα με τις ισχύουσες πολεοδομικές διατάξεις.

Ο Δηλών

**ΑΓΓΕΛΟΣ Η. ΑΓΓΕΛΑΚΗΣ**  
 ΔΙΠΛΩΜΑΤΙΣΤΗΣ ΠΟΛΙΤΙΚΟΣ ΜΗΧΑΝΙΚΟΣ  
 ΠΑΡΕΤΙΣΤΗΡΙΟΥ ΠΑΤΡΩΝ  
 ΑΡΙΘΜΟΣ ΜΗΤΡΩΟΥ Τ.Ε.Ε. 121036  
 ΘΕΡΣΙΟΝΑΣΣΗ Γ' ΠΛ. 7 ΛΑΜΙΑ - ΤΗΛ. 22310 43279  
 Α.Φ.Μ. 130994555 ΔΟΥ ΛΑΜΙΑΣ

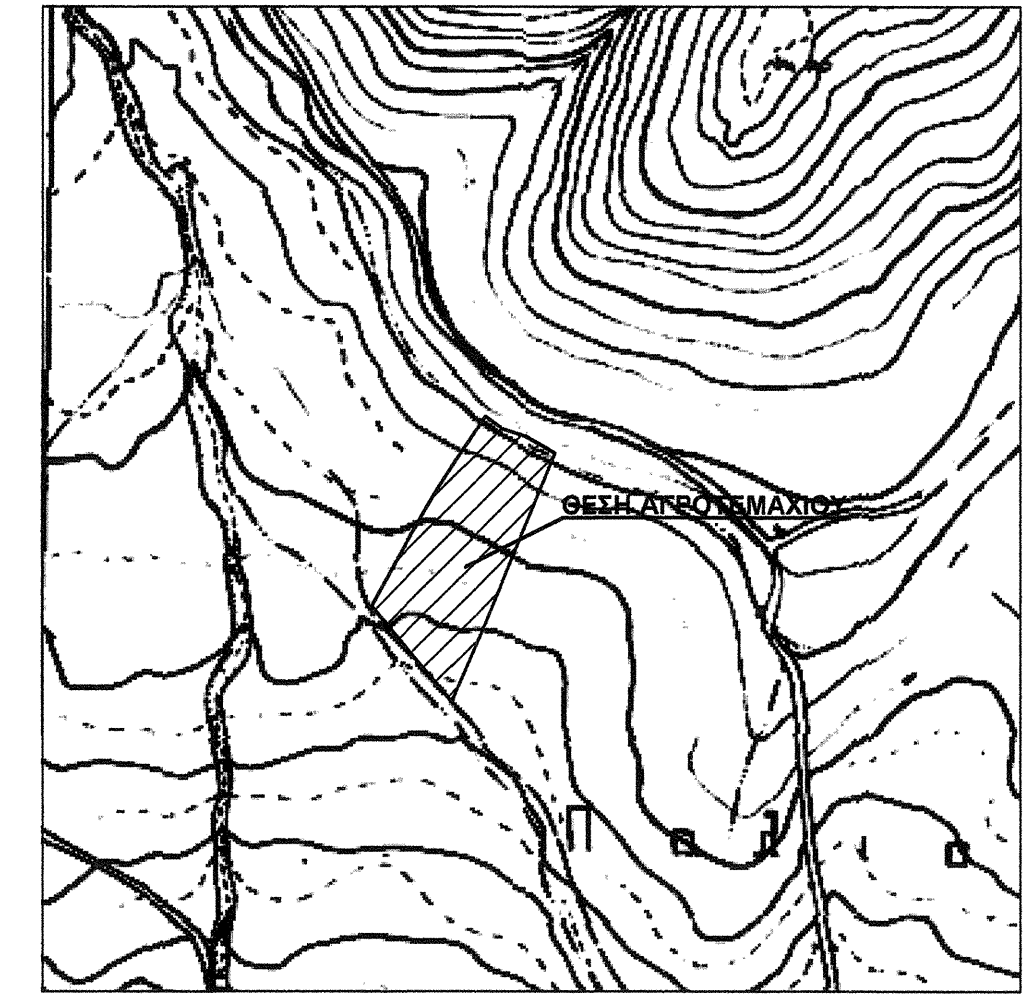

ΑΠΟΣΠΑΣΜΑΤΑ ΧΑΡΤΩΝ Γ.Υ.Σ. 5355.7  
 ΚΛΙΜΑΚΑ 1:5000

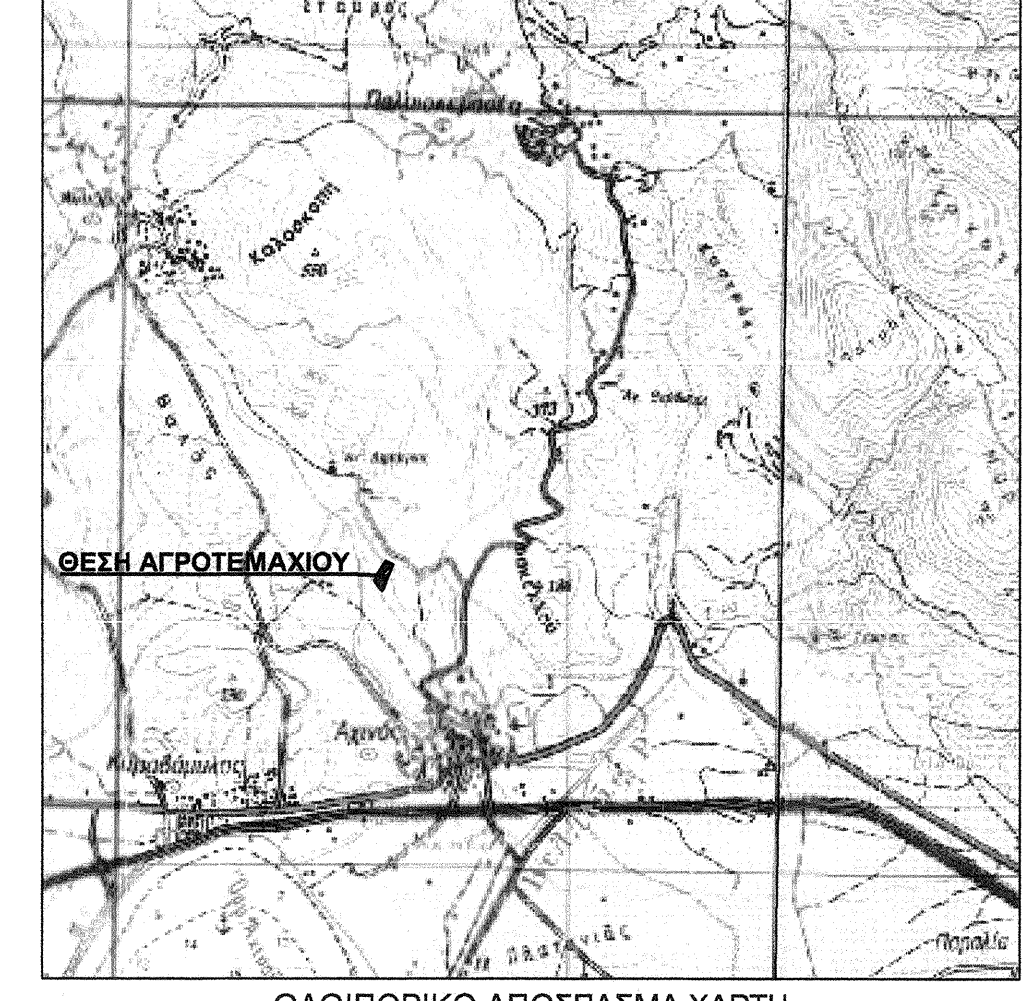

ΟΔΟΠΟΡΙΚΟ ΑΠΟΣΠΑΣΜΑ ΧΑΡΤΗ  
 ΚΛΙΜΑΚΑ 1:50000

**ΕΡΓΟΔΟΤΗΣ:**  
 ΠΑΠΑΪΩΑΝΝΟΥ ΔΗΜΗΤΡΙΟΣ του ΓΕΩΡΓΙΟΥ

**ΕΡΓΟ:**  
 ΤΟΠΟΓΡΑΦΙΚΗ ΑΠΟΤΥΠΩΣΗ ΑΓΡΟΤΕΜΑΧΙΟΥ  
 Α-Β-Γ-Δ-Ε-Ζ-Η-Θ-Ι-Κ-Λ-Μ-Α

**ΘΕΣΗ:**  
 ΚΤΗΜΑΤΙΚΗ ΠΕΡΙΟΧΗ "ΡΕΤΖΕΠΙ"  
 Τ. Κ. ΑΧΙΝΟΥ, ΔΗΜΟΥ ΣΤΥΛΙΔΑΣ

**ΜΕΛΕΤΗΤΗΣ:**  
 ΑΓΓΕΛΟΣ ΑΓΓΕΛΑΚΗΣ  
 ΠΟΛΙΤΙΚΟΣ ΜΗΧΑΝΙΚΟΣ

**ΧΡΟΝΟΣ ΜΕΛΕΤΗΣ:** ΜΑΪΟΣ 2014

**ΘΕΜΑ ΣΧΕΔΙΟΥ:** ΤΟΠΟΓΡΑΦΙΚΟ ΔΙΑΓΡΑΜΜΑ

**ΑΡΙΘΜΟΣ ΣΧΕΔΙΟΥ:** T.1

**ΚΛΙΜΑΚΑ:** 1:500

**ΣΦΡΑΓΙΔΑ:** **ΥΠΟΓΡΑΦΗ:**

**ΑΓΓΕΛΟΣ Η. ΑΓΓΕΛΑΚΗΣ**  
 ΔΙΠΛΩΜΑΤΙΣΤΗΣ ΠΟΛΙΤΙΚΟΣ ΜΗΧΑΝΙΚΟΣ  
 ΠΑΡΕΤΙΣΤΗΡΙΟΥ ΠΑΤΡΩΝ  
 ΑΡΙΘΜΟΣ ΜΗΤΡΩΟΥ Τ.Ε.Ε. 121036  
 ΘΕΡΣΙΟΝΑΣΣΗ Γ' ΠΛ. 7 ΛΑΜΙΑ - ΤΗΛ. 22310 43279  
 Α.Φ.Μ. 130994555 ΔΟΥ ΛΑΜΙΑΣ