

ΟΡΟΙ ΔΟΜΗΣΗΣ

Π.Δ. 24/31-5-1985 (ΦΕΚ 270Δ')
 ΑΡΤΙΟΤΗΤΑ 4.000 μ2
 (κατά παρέκκλιση : 750 μ2 προ του 1962)
 ΣΥΝΤ. ΔΟΜΗΣΗΣ 0,20 (Μαχ 200μ2 για κατοικία)
 ΚΑΛΥΨΗ 10%
 ΜΕΓΙΣΤΟ ΥΨΟΣ: 7,50 μ

ΕΜΒΑΔΟΜΕΤΡΗΣΗ ΓΗΠΕΔΟΥ			
ΜΕ ΤΗΝ ΒΟΗΘΕΙΑ ΤΩΝ ΟΡΘΟΓΩΝΙΚΩΝ ΣΤΗΤΕΓΜΕΝΩΝ ΤΩΝ ΚΟΡΤΦΩΝ ΤΟΥΤ			
ΣΗΜΕΙΟ	X	Y	ΜΗΚΟΣ
1	307883.28	4235991.61	10.76
2	307880.57	4236002.02	3.09
3	307877.63	4236002.98	20.25
4	307866.95	4236020.18	4.03
5	307864.50	4236023.39	6.08
6	307860.06	4236027.55	18.61
7	307871.85	4236041.95	21.00
8	307886.60	4236027.00	13.55
9	307887.75	4236013.50	4.31
10	307889.35	4236009.50	6.32
11	307895.50	4236008.05	3.23
12	307896.55	4236005.00	4.35
13	307896.65	4236000.65	8.26
14	307888.61	4235998.75	8.91
1	307883.28	4235991.61	

$E = 1/2 \sum (X_i + X_{i+1})(Y_i - Y_{i+1})$
 $E = 760.29 \mu 2$

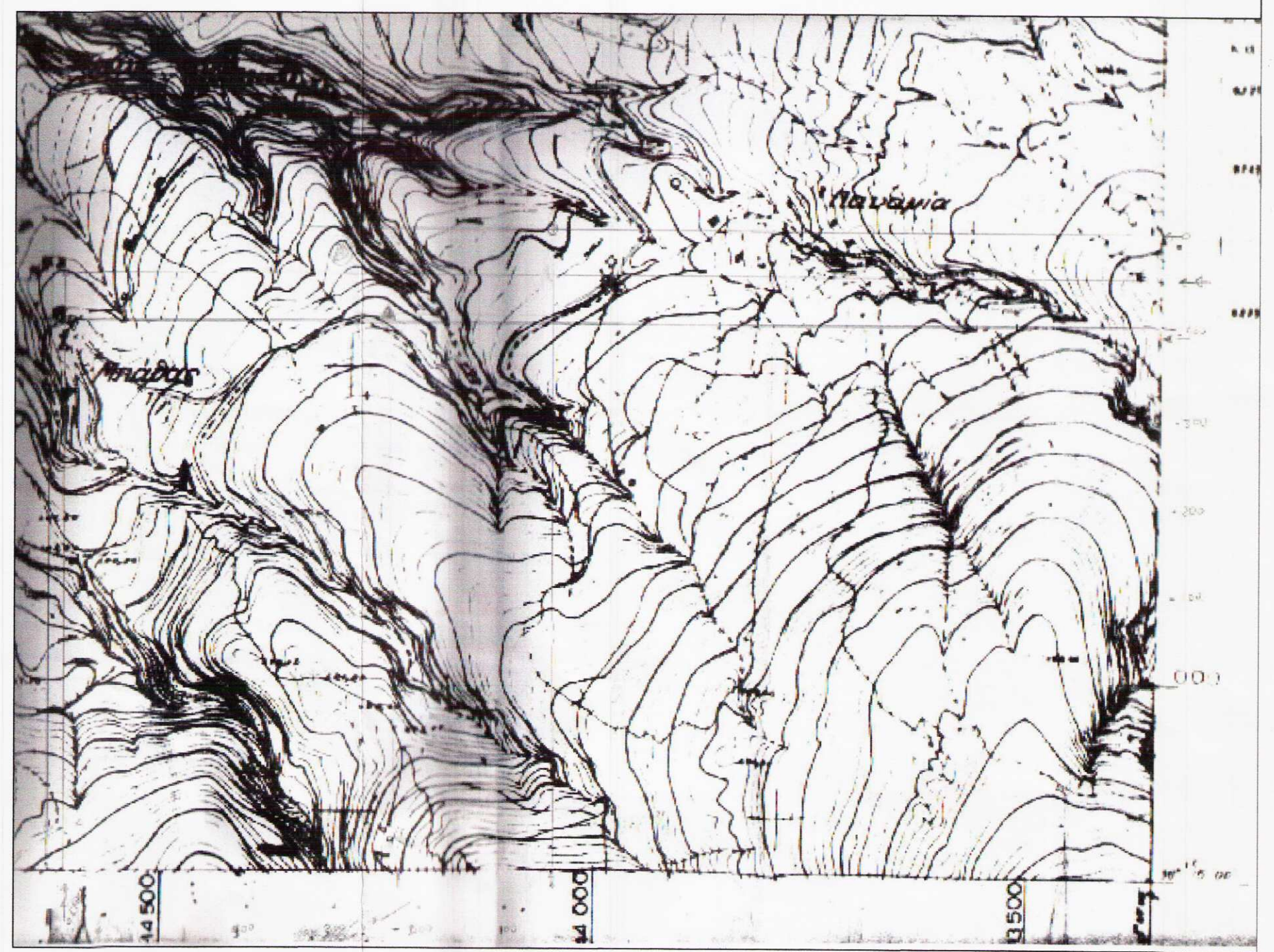

ΔΗΛΩΣΗ ΜΗΧ/ΚΟΥ

Δηλώνω σύμφωνα με το Ν. 651/77 ότι το με στοιχεία (1-2-3-4-5-6-...12-13-14-1) οικόπεδο ιδιοκτησίας Τσεκούρα Αναστάσιου συνολικού εμβαδού 760,29 τμ ευρίσκεται εκτός ορίων οικισμού στη θέση Κοκκινόχωμα του Δήμου Πατρέων . Είναι άρτιο και οικοδομήσιμο κατά παρέκκλιση σύμφωνα με το άρθρο 1 παρ. 2 περίπτωση (αα) του Π.Δ. 24/31-5-1985 εφόσον προϋφίσταται του 1962 σύμφωνα με δήλωση του ιδιοκτήτη και εφόσον δεν εμπίπτει σε Δασική ή Αρχαιολογική ζώνη.

Δεν δεσμεύεται με δουλεία διέλευσης γραμμών Υψηλής Τάσης ΔΕΗ

Τα δε όρια υποδείχθησαν από τον ιδιοκτήτη.

Ο ΜΗΧΑΝΙΚΟΣ

ΧΑΤΖΑΝΤΩΝΑΚΗΣ ΓΕΩΡΓΙΟΣ
 ΠΤΥΧΙΟΥΧΟΣ ΠΟΛΙΤΙΚΟΣ ΜΗΧΑΝΙΚΟΣ Τ.Ε.
 ΜΕΛΟΣ Ε.Ε.Τ.Ε.Μ. ΑΡ. ΜΗΤΡΟΥ 26467
 ΔΩΔΩΝΗΣ 46 - 713 07 ΗΡΑΚΛΕΙΟ
 ΤΗΛ. 2810 346667
 Α.Φ.Μ. 103506880 - Β. Δ. Ο. Υ. ΗΡΑΚΛΕΙΟΥ

ΔΗΛΩΣΗ ΙΔΙΟΚΤΗΤΗ

Ο κάτωθι υπογεγραμμένος Τσεκούρας Αναστάσιος ιδιοκτήτης του παραπάνω οικοπέδου δηλώνω ότι τα όρια που έχω υποδείξει και υλοποιήσει σε αυτό είναι τα ορθά των οποίων την ευθύνη φέρω ο ίδιος.

Ο ιδιοκτήτης

ΧΑΤΖΑΝΤΩΝΑΚΗΣ ΓΕΩΡΓΙΟΣ
 ΠΤΥΧΙΟΥΧΟΣ ΠΟΛΙΤΙΚΟΣ ΜΗΧΑΝΙΚΟΣ Τ.Ε.
 ΜΕΛΟΣ Ε.Ε.Τ.Ε.Μ. ΑΡ. ΜΗΤΡΟΥ 26467
 ΔΩΔΩΝΗΣ 46 - 713 07 ΗΡΑΚΛΕΙΟ
 ΤΗΛ. 2810 346667
 Α.Φ.Μ. 103506880 - Β. Δ. Ο. Υ. ΗΡΑΚΛΕΙΟΥ

ΕΡΓΟΔΟΤΗΣ: ΤΣΕΚΟΥΡΑΣ ΑΝΑΣΤΑΣΙΟΣ **ΓΕΩΡΓΗΚΗΣ**



ΤΟΠΟΓΡΑΦΙΚΟ ΟΙΚΟΠΕΔΟΥ

ΣΤΑΥΡΟΣ ΒΑΡΒΑΤΣΟΥΛΗΣ
 Δασολόγος

ΘΕΣΗ: ΚΟΚΚΙΝΟΧΩΜΑ ΔΗΜΟΥ ΠΑΤΡΕΩΝ

ΚΛΙΜ. 1:200 ΗΜ/ΝΙΑ: ΑΠΡΙΛΙΟΣ 2007

ΧΑΤΖΑΝΤΩΝΑΚΗΣ ΓΕΩΡΓΙΟΣ
 ΠΤΥΧΙΟΥΧΟΣ ΠΟΛΙΤΙΚΟΣ ΜΗΧΑΝΙΚΟΣ Τ.Ε.
 ΜΕΛΟΣ Ε.Ε.Τ.Ε.Μ. ΑΡ. ΜΗΤΡΟΥ 26467
 ΔΩΔΩΝΗΣ 46 - 713 07 ΗΡΑΚΛΕΙΟ
 ΤΗΛ. 2810 346667
 Α.Φ.Μ. 103506880 - Β. Δ. Ο. Υ. ΗΡΑΚΛΕΙΟΥ