

ΣΥΝΤΕΤΑΓΜΕΝΕΣ ΚΟΡΥΦΩΝ σε ΕΓΣΑ 87  
ΟΠΩΣ ΥΠΟΔΕΙΧΘΗΣΑΝ ΑΠΟ ΤΟΝ ΙΔΙΟΚΤΗΤΗ  
ΚΑΙ ΑΠΟΤΥΠΩΘΗΚΑΝ ΑΠΟ ΤΟ ΜΗΧΑΝΙΚΟ

ΣΗΜΕΙΟ	X	Y	ΣΗΜΕΙΟ	X	Y
0	274820.00	4349668.20	1	274861.67	4349654.31
2	274899.37	4349629.18	3	274870.93	4349560.38
4	274864.98	4349513.42	5	274787.59	4349447.28
6	274771.05	4349452.57	7	274759.80	4349522.02

ΣΥΝΤΕΤΑΓΜΕΝΕΣ ΚΟΡΥΦΩΝ  
ΣΕ ΕΓΣΑ 87 ΤΟΥ ΠΟΛΥΓΩΝΟΥ  
Ε2 (εμβαδού=9.951,664 τ.μ)

X	Y
α=274851.276	4349657.775
β=274847.023	4349643.596
γ=274835.216	4349628.982
δ=274828.430	4349613.622
ε=274820.257	4349596.158
στ=274812.314	4349583.099
ζ=274803.722	4349564.112
η=274802.588	4349547.361
θ=274801.487	4349534.727
ι=274812.048	4349525.132
κ=274823.153	4349520.526
λ=274841.544	4349520.330
μ=274847.922	4349530.007
ν=274856.508	4349544.938
ξ=274867.080	4349558.411
ο=274880.942	4349584.601
π=274870.93	4349560.38
ρ=274864.98	4349513.42
σ=274787.59	4349447.28
τ=274771.05	4349452.57
υ=274759.80	4349522.02
φ=274820.00	4349668.20
α=274851.276	4349657.775

ΣΥΝΤΕΤΑΓΜΕΝΕΣ ΚΟΡΥΦΩΝ  
ΣΕ ΕΓΣΑ 87 ΤΟΥ ΠΟΛΥΓΩΝΟΥ  
Ε1(εμβαδού=7.414,026 τ.μ)

X	Y
1=274861.670	4349654.310
α=274851.276	4349657.775
β=274847.023	4349643.596
γ=274835.216	4349628.982
δ=274828.430	4349613.622
ε=274820.257	4349596.158
στ=274812.314	4349583.099
ζ=274803.722	4349564.112
η=274802.588	4349547.361
θ=274801.487	4349534.727
ι=274812.048	4349525.132
κ=274823.153	4349520.526
λ=274841.544	4349520.330
μ=274847.922	4349530.007
ν=274856.508	4349544.938
ξ=274867.080	4349558.411
ο=274880.942	4349584.601
π=274870.930	4349560.380
ρ=274864.980	4349513.420
σ=274787.590	4349447.280
τ=274771.050	4349452.570
υ=274759.800	4349522.020
φ=274820.000	4349668.200
1=274861.670	4349654.310

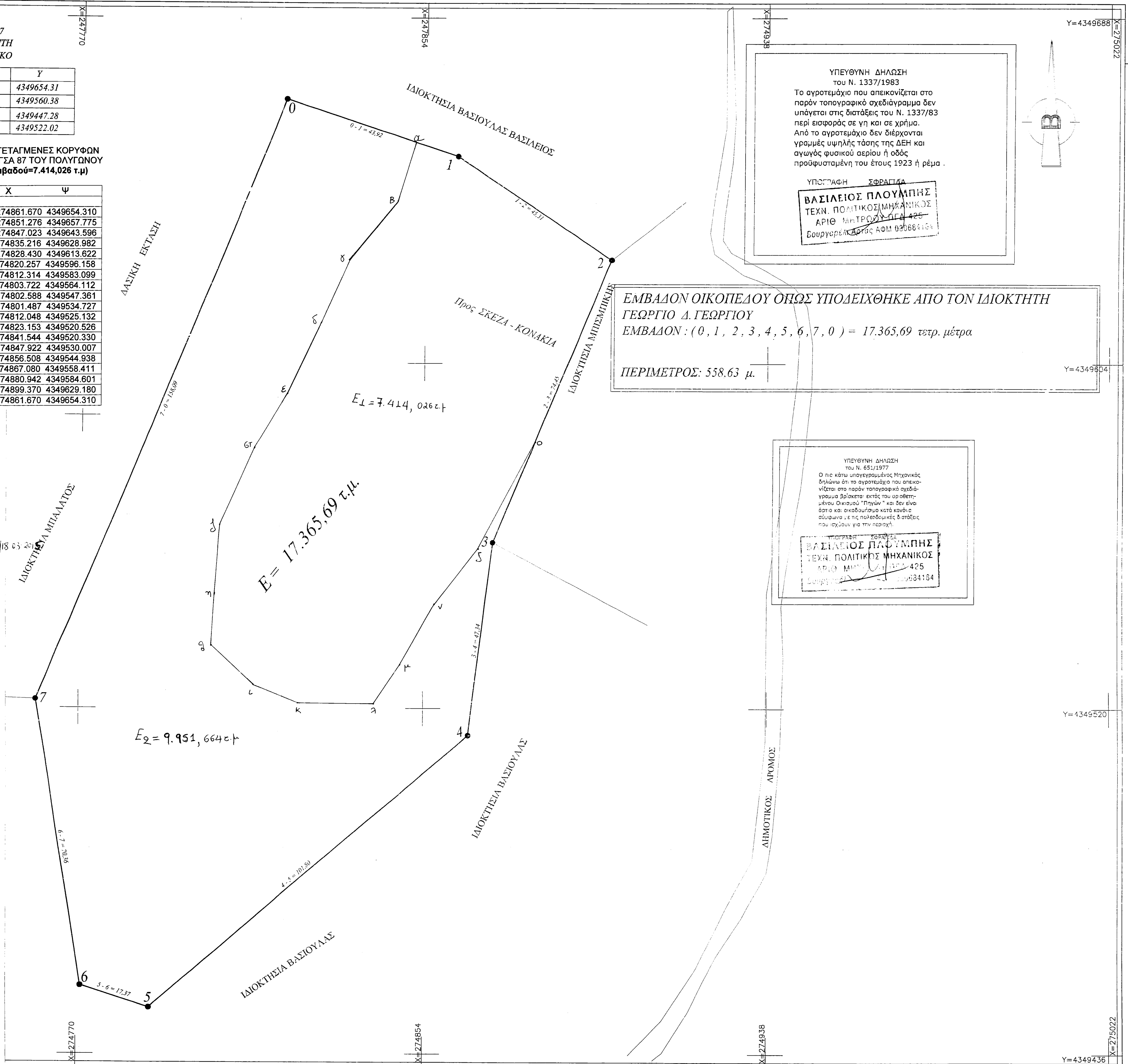

ΥΠΕΥΘΥΝΗ ΔΗΛΩΣΗ  
του Ν. 1337/1983  
Το αγροτεμάχιο που απεικονίζεται στο  
παρόν τοπογραφικό σχεδιάγραμμα δεν  
υπόκειται στις διατάξεις του Ν. 1337/83  
περί εισφοράς σε γη και σε χρήμα.  
Από το αγροτεμάχιο δεν διέρχονται  
γραμμές υψηλής τάσης της ΔΕΗ και  
αγωγός φυσικού αερίου ή οδός  
προϋφισταμένη του έτους 1923 ή ρέμα.

ΥΠΟΓΡΑΦΗ ΣΦΡΑΓΙΔΑ  
**ΒΑΣΙΛΕΙΟΣ ΠΛΟΥΜΠΗΣ**  
ΤΕΧΝ. ΠΟΛΙΤΙΚΟΣ ΜΗΧΑΝΙΚΟΣ  
ΑΡΙΘ. ΜΗΤΡΩΟΥ ΕΓΔ 425  
Βουργαρέλη Αρίας Α.Ο.Μ. 030684164

ΕΜΒΑΔΟΝ ΟΙΚΟΠΕΔΟΥ ΟΠΩΣ ΥΠΟΔΕΙΧΘΗΚΕ ΑΠΟ ΤΟΝ ΙΔΙΟΚΤΗΤΗ  
ΓΕΩΡΓΙΟ Δ. ΓΕΩΡΓΙΟΥ  
ΕΜΒΑΔΟΝ : ( 0 , 1 , 2 , 3 , 4 , 5 , 6 , 7 , 0 ) = 17.365,69 τετρ. μέτρα  
ΠΕΡΙΜΕΤΡΟΣ : 558.63 μ.

ΥΠΕΥΘΥΝΗ ΔΗΛΩΣΗ  
του Ν. 651/1977  
Ο πιο κάτω υπογεγραμμένος Μηχανικός  
δηλώνει ότι το αγροτεμάχιο που απεικο-  
νίζεται στο παρόν τοπογραφικό σχεδιά-  
γραμμα βρίσκεται εντός του οριοθετη-  
μένου Οικόπεδου "Πηγών" και δεν είναι  
δότη και οικοδομήσιμα κατά κανόνα  
επιφανειακά ή τις παρεχόμενες διατάξεις  
που ισχύουν για την περιοχή.

ΥΠΟΓΡΑΦΗ ΣΦΡΑΓΙΔΑ  
**ΒΑΣΙΛΕΙΟΣ ΠΛΟΥΜΠΗΣ**  
ΤΕΧΝ. ΠΟΛΙΤΙΚΟΣ ΜΗΧΑΝΙΚΟΣ  
ΑΡΙΘ. ΜΗΤΡΩΟΥ ΕΓΔ 425  
Βουργαρέλη Αρίας Α.Ο.Μ. 030684164

ΕΓΚΡΙΣΗ ΚΑΙ ΑΝΔΡΟΜΕΤΡΙΑ  
ΔΕΛΤΑ ΤΕΧΝΟΛΟΓΙΚΗΣ ΕΡΕΥΝΑΣ  
ΜΗΧ. Π. Δ. ΤΕΧΝΟΛΟΓΙΑΣ  
ΔΙΑΤΑΞΕΩΣ ΚΑΙ ΕΚΤΕΛΕΣΗΣ  
ΤΩΝ ΕΡΓΩΝ ΤΕΧΝΟΛΟΓΙΑΣ  
18/03/2015  
1885/03/18 03 2015  
1885/03/18 03 2015

ΤΕΧΝΙΚΟ ΓΡΑΦΕΙΟ  
**Ο ΜΗΧΑΝΙΚΟΣ**  
ΒΑΣΙΛΕΙΟΣ ΠΛΟΥΜΠΗΣ  
ΤΕΧ. ΠΟΛ. ΜΗΧΑΝΙΚΟΣ

ΤΟΠΟΓΡΑΦΙΚΟ ΔΙΑΓΡΑΜΜΑ

ΕΡΓΟΔΟΤΗΣ : ΔΗΜΗΤΡΙΟΣ Γ. ΓΕΩΡΓΙΟΥ

ΕΡΓΟ : ΑΠΟΤΥΠΩΣΗ ΑΓΡΟΤΕΜΑΧΙΟΥ

ΘΕΣΗ : "Κουρνούτσια" της Τοπ. Κοινότητας ΠΗΓΩΝ  
του ΔΗΜΟΥ Γ. ΚΑΡΑΪΣΚΑΚΗ

ΚΑΙΜΑΚΑ 1 : 500

ΘΕΜΑ : ΤΟΠΟΓΡΑΦΙΚΟ ΣΧΕΔΙΑΓΡΑΜΜΑ **ΑΡ. ΣΧΕΔΙΟΥ :**  
T1

ΥΠΟΓΡΑΦΗ ΣΦΡΑΓΙΔΑ  
**ΒΑΣΙΛΕΙΟΣ ΠΛΟΥΜΠΗΣ**  
ΤΕΧΝ. ΠΟΛΙΤΙΚΟΣ ΜΗΧΑΝΙΚΟΣ  
ΑΡΙΘ. ΜΗΤΡΩΟΥ ΕΓΔ 425  
Βουργαρέλη Αρίας Α.Ο.Μ. 030684164