

ΔΗΛΩΣΗ ΜΗΧΑΝΙΚΟΥ (Ν. 651/77)

Δηλώνω σύμφωνα με το νόμο για το αγροτικό, υπό στοιχεία (Α.Β.Γ.....) Π.Ο.Α.Ι.Β.Γ.Δ.Ι.Α) και ειδικών 4883,26 τ.μ. που βρίσκονται στη θέση "Καλαβός-Βερομογιά" της Τ.Κ. Αγίου Κωνσταντίνου, Δ.Ε. Πυλαίας του Δήμου Σηρίτης ότι:

- είναι υπήκοο και μη αναδιοργανωμένο σύμφωνα με τις σχετικές νομοθετικές διατάξεις.
- οι όψεις του είναι ομοειδείς και ομογενείς.
- δεν υπάρχουν στο έδαφος του Μ.Ο.Α. 1337/63 παράρτημα σε γη και χωράφια.
- εντός αυτού δεν υπάρχουν ενδείξεις γραμμικής μεταβολής περιλήψιμης Δ.Π. ή οποιουδήποτε παρόμοιου, και
- δεν συνδέεται με άρτηση του αυτού άδωκτη.

Η ΜΗΧΑΝΙΚΟΣ  
**ΧΑΡΟΥΛΑ ΓΕΩΡΓ. ΦΟΥΝΤΑ**  
 ΔΙΠΛΟΠΤΥΧΙΟΣ ΜΗΧΑΝΙΚΟΣ Ε.Μ.Π.  
 ΜΕΛΟΣ ΤΗΣ ΕΤΑΠ ΜΗΧΑΝΙΚΩΝ Ε.Μ.Π.  
 Α.Ε. ΠΙΣΤΩΤΙΚΟ ΚΑΤΑΣΤΑΣΙΑΣ ΤΡΙΠΛΟ-ΥΠΟΛΟΓΙΣΤΗΡΑ  
 ΤΗΛ: 6872 203310  
 ΑΦΜ. 070524861-ΔΟΥ ΤΡΙΠΛΩΔΗΣ

ΔΗΛΩΣΗ ΔΙΔΟΚΤΗΤΗ (Ν. 4630/2011)

Ο κτηνή υπογεγραμμένος, Απορροφώντας Χρήστος δηλώνω ότι:

- το έδαφος είναι ενσωματωμένο στο κρατικό σύστημα συντεταγμένων ΕΓΣΑ 87
- οι όψεις του αγροτικού, υπό στοιχεία (Α.Β.Γ.....) Π.Ο.Α.Ι.Β.Γ.Δ.Ι.Α) και ειδικών 4883,26 τ.μ. που βρίσκονται στη θέση "Καλαβός-Βερομογιά" της Τ.Κ. Αγίου Κωνσταντίνου, Δ.Ε. Πυλαίας του Δήμου Σηρίτης, υποδέχονται ένα δέντρο, και β) υπάρχουν για την στήριξη των εδαφοβιολογικών όψεων του αγροτικού.

Ο ΔΙΔΟΚΤΗΣ  
 ΧΡΗΣΤΟΣ

ΕΜΒΛΩΣΗ ΑΓΡΟΤΕΜΑΧΙΟΥ

Αρκετάμτρο υπό στοιχεία (Α.Β.Γ.....) Π.Ο.Α.Ι.Β.Γ.Δ.Ι.Α) = 4883,26 τ.μ.

ΠΑΡΑΤΗΡΗΣΕΙΣ:

- Το έδαφος είναι ενσωματωμένο στο κρατικό σύστημα συντεταγμένων ΕΓΣΑ 87
- Οι όψεις του αγροτικού, υπό στοιχεία (Α.Β.Γ.....) Π.Ο.Α.Ι.Β.Γ.Δ.Ι.Α) και ειδικών 4883,26 τ.μ. που βρίσκονται στη θέση "Καλαβός-Βερομογιά" της Τ.Κ. Αγίου Κωνσταντίνου, Δ.Ε. Πυλαίας του Δήμου Σηρίτης, υποδέχονται ένα δέντρο, και β) υπάρχουν για την στήριξη των εδαφοβιολογικών όψεων του αγροτικού.
- Η έδραση από το ΕΓΣΑ 87 πραγματοποιήθηκε με χρήση δέσμη GPS και εσωτερική χρήση δέσμη σταθμών ομοσφαιρικής METRICA NETS (SmartNet/Smartec) (σύστημα μέτρησης σύμφωνα με το ΗΥΠΕΡ7 του ΝΕΡΟΣ)

ΟΡΟΙ ΔΟΜΗΣΗΣ

ΕΡΓΟΣ ΟΡΙΘΜΟ ΟΙΚΙΣΜΟΥ (Π.Δ. 24.05.1985-ΦΕΚ 2706/31.05.1985 & Ν. 3212-ΦΕΚ 3084/31.12.2003)

Απόσταση: Εμβαδόν= 4000 τ.μ. και πρόβλεψη σε κεντροβασικό δίκτυο 25μ ή 4000 τ.μ. (χωρίς πρόβλεψη σε δρόμο) ημερ 31.12.2003

ΟΡΟΙ ΔΟΜΗΣΗΣ

Συντελεστής διαμόρφωσης 0,2  
 Κλίση: 10%  
 Απόσταση Δ από όριο: 15μ

ΣΥΜΠΕΤΑΙΜΕΝΕΣ

ΕΜΒΛΩΜΕΤΡΗΣΗ ΑΓΡΟΤΕΜΑΧΙΟΥ

Με τη μέθοδο των ορθογωνικών συντεταγμένων σε σύστημα ΕΓΣΑ 87

ΣΗΜΕΙΟ	X		Y		ΜΗΚΟΣ
	A	B	A	B	
A	351356,52	4122698,21			16,69
B	351373,21	4122698,46			10,00
Γ	351393,20	4122697,86			10,75
Δ	351393,17	4122693,84			15,87
E	351407,54	4122687,10			13,99
Z	351419,68	4122680,15			13,99
Θ	351434,13	4122673,74			8,24
Η	351441,65	4122670,35			8,66
Τ	351450,16	4122671,98			6,08
K	351456,18	4122671,21			9,59
Λ	351465,77	4122671,16			5,63
M	351471,33	4122670,30			10,43
N	351480,01	4122664,53			7,88
Ξ	351487,47	4122662,00			34,48
O	351457,20	4122645,49			27,11
Π	351432,24	4122634,90			10,04
P	351423,07	4122630,80			16,46
Σ	351408,18	4122623,77			10,34
Υ	351398,97	4122619,09			8,49
Φ	351391,60	4122614,96			2,16
Χ	351385,64	4122615,78			7,30
Ψ	351381,59	4122619,96			13,46
Ω	351392,17	4122630,24			3,71
Α1	351390,26	4122633,42			13,98
Β1	351382,70	4122645,18			16,34
Γ1	351376,02	4122650,10			13,14
Δ1	351369,86	4122671,71			20,98
Ε1	351360,47	4122690,47			8,69
Α	351356,52	4122698,21			

Ε=1/2 Σ(Xi + Xi+1) Ψi - Ψi+1  
 Ε = 4883,26 μ²

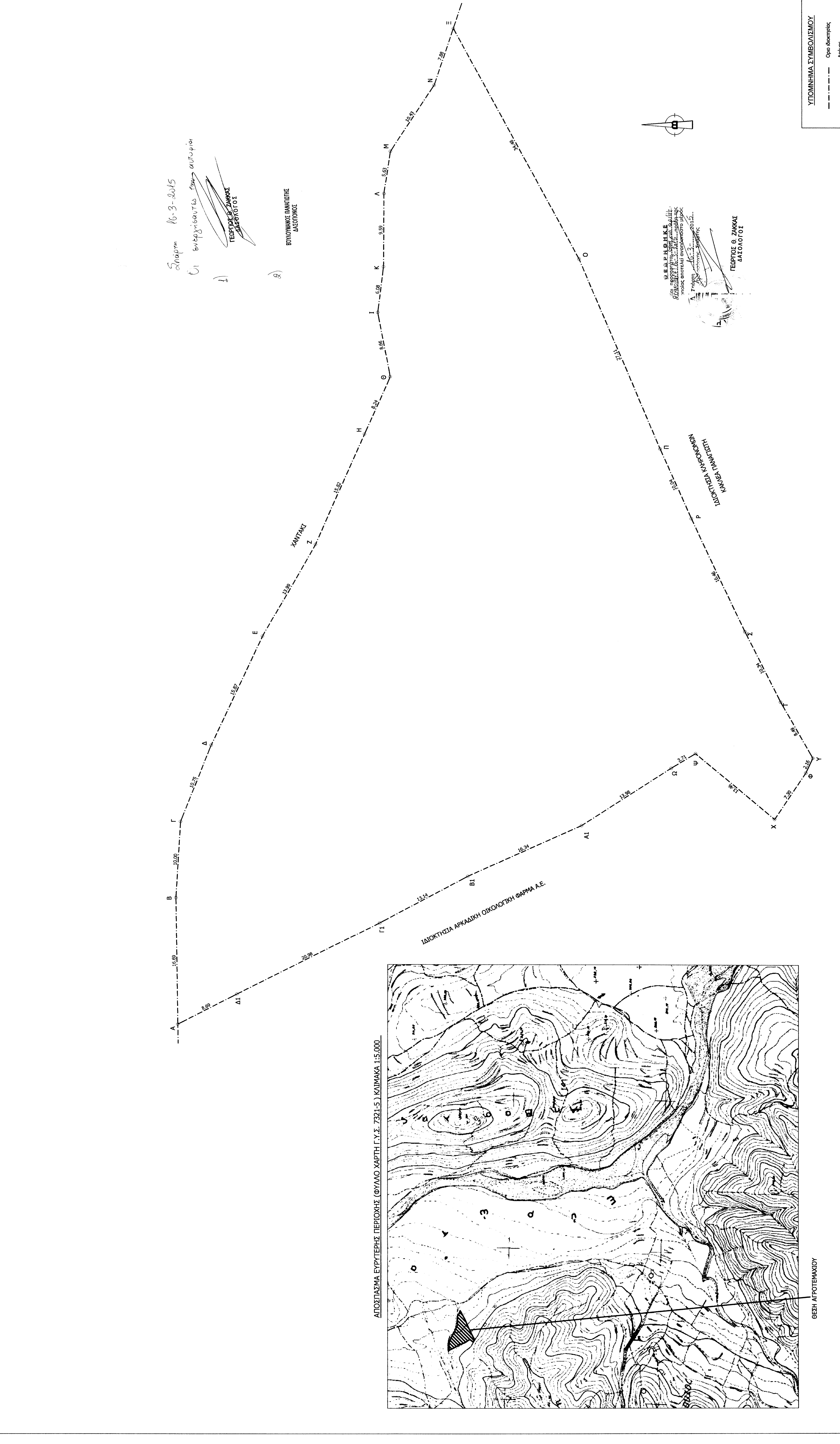

ΙΔΙΟΚΤΗΣΗΣ:  
**ΙΔΙΟΚΤΗΣΙΑ ΛΑΦΟΥΓΙΑΝΝΗ ΧΡΗΣΤΟΥ**

ΕΡΓΟ:  
**ΤΟΠΟΓΡΑΦΙΚΗ ΑΠΟΤΥΠΩΣΗ**

ΘΕΣΗ:  
**ΘΕΣΗ "ΚΑΛΑΒΟΣ-ΒΕΡΟΜΟΓΙΑ" ΕΚΤΟΣ ΟΡΙΩΝ ΟΙΚΙΣΜΟΥ Τ.Κ. ΑΓΙΟΥ ΚΩΝΣΤΑΝΤΙΝΟΥ, Δ.Ε. ΠΥΛΑΙΑΣ, ΔΗΜΟΥ ΣΗΡΙΤΗΣ**

ΜΕΛΕΤΗΤΗΣ:  
**ΦΟΥΝΤΑ ΧΑΡΟΥΛΑ  
 ΠΟΛΙΤΙΚΟΣ ΜΗΧΑΝΙΚΟΣ Ε.Μ.Π.**

ΤΥΠΟΣ ΣΧΕΔΙΟΥ:  
**Τ 1**

ΑΡΙΘΜΟΣ ΣΧΕΔΙΟΥ:  
**1:200**

ΚΛΙΜΑΚΑ:  
**1:200**

ΥΠΟΓΡΑΦΗ ΚΑΙ ΣΦΡΑΓΙΔΑ ΜΗΧΑΝΙΚΟΥ:  
**ΧΑΡΟΥΛΑ ΓΕΩΡΓ. ΦΟΥΝΤΑ  
 ΔΙΠΛΟΠΤΥΧΙΟΣ ΜΗΧΑΝΙΚΟΣ Ε.Μ.Π.  
 ΜΕΛΟΣ ΤΗΣ ΕΤΑΠ ΜΗΧΑΝΙΚΩΝ Ε.Μ.Π.  
 Α.Ε. ΠΙΣΤΩΤΙΚΟ ΚΑΤΑΣΤΑΣΙΑΣ ΤΡΙΠΛΟ-ΥΠΟΛΟΓΙΣΤΗΡΑ  
 ΤΗΛ: 6872 203310  
 ΑΦΜ. 070524861-ΔΟΥ ΤΡΙΠΛΩΔΗΣ**