



Εμβαδόν γεωμετρικού ιδιοκτησίας ΙΣΜΕΤ ΟΜΕΡ σε ΕΓΣΑ'87

Α/Α	x (m)	y (m)	S (m)
A	578282.223	4569213.441	12.196
B	578302.706	4569219.672	4.806
Γ	578306.980	4569221.390	9.966
Δ	578316.820	4569222.902	15.432
Ε	578331.129	4569217.123	11.959
Z	578342.839	4569214.898	3.774
H	578346.613	4569214.712	3.428
Θ	578348.606	4569216.386	3.672
I	578351.801	4569213.304	40.930
K	578374.956	4569179.892	40.361
M	578406.074	4569153.989	10.394
M	578396.336	4569147.050	10.233
N	578389.987	4569141.180	19.453
Ξ	578372.147	4569148.961	18.673
Ο	578353.490	4569148.420	20.499
Π	578334.986	4569158.283	35.668
P	578302.207	4569172.289	13.408
Σ	578294.483	4569163.259	4.951
T	578290.389	4569186.013	21.351
Υ	578292.591	4569207.248	6.203
A	578292.223	4569213.441	

E = 4963.31 τ.μ.

Ελληνικό Γεωδαιτικό Σύστημα Αναφοράς (Ε.Γ.Σ.Α. '87)
 Ελλειμματικές αναφοράς GRS80
 Προβολή Εγκάρσια Μερκατορική
 Κεντρικός Μεσημβρινός $\lambda_0=24^{\circ} 00' 00''$ με $K_0=0,999676$
 Οι διαστάσεις και το εμβαδό υπολογίστηκαν αναλυτικά από τις συντεταγμένες των κορυφών
 Η εξάρτηση από το ΕΓΣΑ 87 πραγματοποιήθηκε με σύστημα GPS και κίνησης χρήση
 του Ελληνικού Συστήματος Εντοπισμού ΗΕΡΟΣ.

ΔΗΛΩΣΗ ΥΛΟΠΟΙΗΣΗΣ ΟΡΙΩΝ

Ο κάτωθι υπογεγραμμένος ΟΜΕΡ ΙΣΜΕΤ ιδιοκτήτης του αγροτεμαχίου με στοιχεία
 Α-Β-Γ-Δ-Ε-Ζ-Η-Θ-Ι-Κ-Λ-Μ-Ν-Ξ-Ο-Π-Ρ-Σ-Τ-Υ-Α εμβαδού E=4963.31τ.μ., που φαίνεται στο
 διάγραμμα αυτό, δηλώνω ότι τα όρια που έχω υλοποιήσει είναι τα ορθά.

Ο ΔΗΛΩΝ

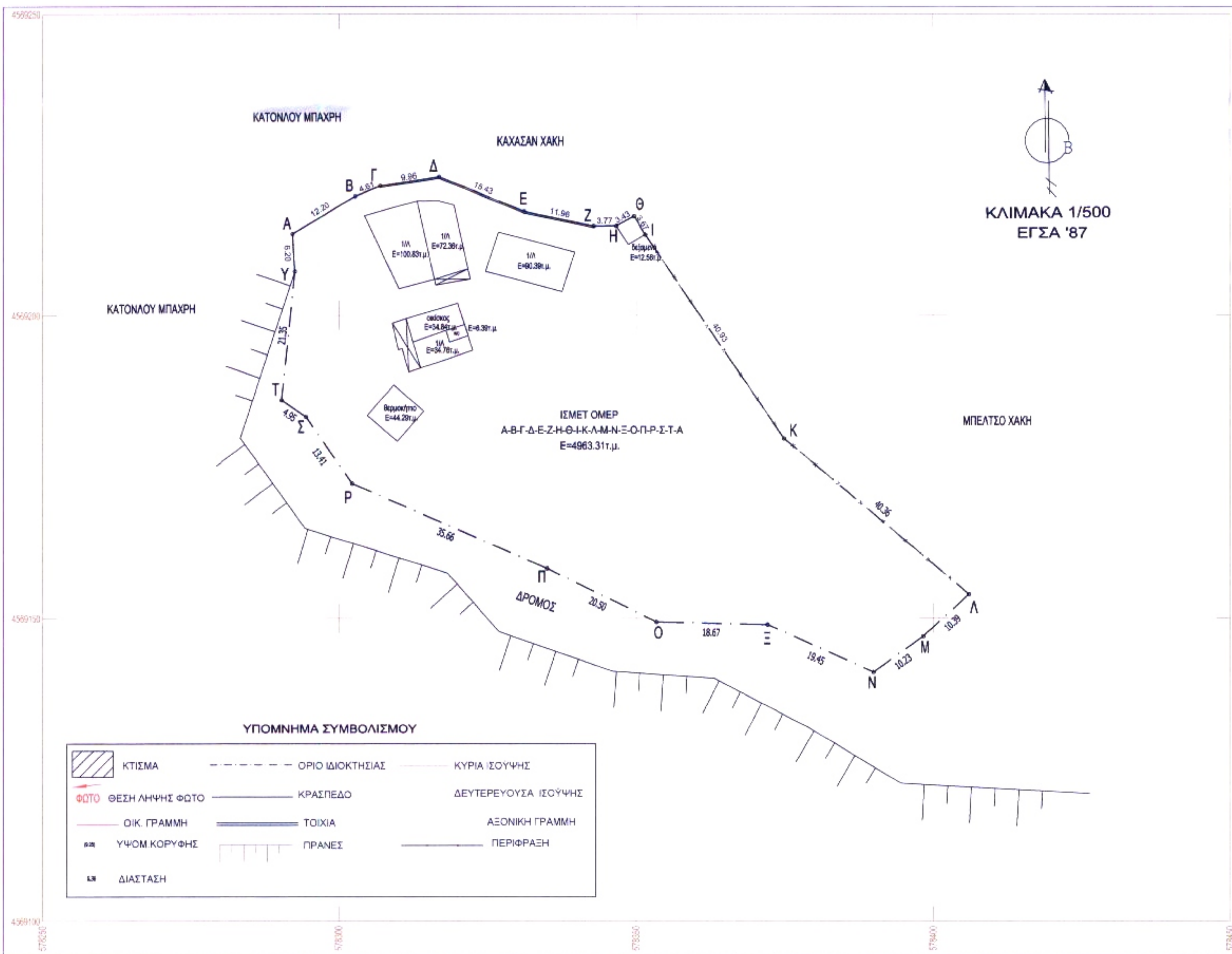

	ΤΕΧΝΙΚΟ ΓΡΑΦΕΙΟ
	ΚΕΣΟΓΛΙΔΗ Μ.ΑΝΑΣΤΑΣΙΟΥ ΑΓΡΟΝΟΜΟΥ ΤΟΠΟΓΡΑΦΟΥ ΜΗΧΑΝΙΚΟΥ Α.Π.Θ. ΒΕΝΙΖΕΛΟΥ 72-76 ΤΗΛ.: 2541084313 - 6937229049

ΕΡΓΟΔΟΤΗΣ: ΟΜΕΡ ΙΣΜΕΤ

ΕΡΓΟ: ΑΠΟΤΥΠΩΣΗ ΟΙΚΟΠΕΔΟΥ

ΘΕΜΑ ΣΧΕΔΙΟΥ: ΤΟΠΟΓΡΑΦΙΚΟ ΔΙΑΓΡΑΜΜΑ

ΘΕΣΗ: ΑΓΡΟΤΙΚΗ ΠΕΡΙΟΧΗ ΓΛΑΥΚΗΣ (ΠΕΡΙΟΧΗ "ΛΑΓΑΝΙ-ΝΤΟΥΖΕΛΙΚ") (ΕΚΤΟΣ ΣΧΕΔΙΟΥ-ΕΚΤΟΣ ΖΩΝΗΣ)-ΔΗΜΟΣ ΜΥΚΗΣ ΠΕΡΙΦΕΡΕΙΑΚΗ ΕΝΟΤΗΤΑ ΞΑΝΘΗΣ

ΚΛΙΜΑΚΑ: 1/500

ΧΡΟΝΟΣ ΣΥΝΤΑΞΗΣ: ΝΟΕΜΒΡΙΟΣ 2014

ΥΠΟΜΝΗΜΑ ΣΥΜΒΟΛΙΣΜΟΥ

	ΚΤΙΣΜΑ		ΟΡΙΟ ΙΔΙΟΚΤΗΣΙΑΣ		ΚΥΡΙΑ ΙΣΟΥΨΗΣ
	ΦΩΤΟ		ΘΕΣΗ ΛΗΨΗΣ ΦΩΤΟ		ΚΡΑΣΠΕΔΟ
	ΟΙΚ. ΓΡΑΜΜΗ		ΤΟΙΧΙΑ		ΔΕΥΤΕΡΕΥΟΥΣΑ ΙΣΟΥΨΗΣ
	ΥΨΟΜ ΚΟΡΥΦΗΣ		ΠΡΑΝΕΣ		ΑΞΟΝΙΚΗ ΓΡΑΜΜΗ
	ΔΙΑΣΤΑΣΗ		ΠΕΡΙΦΡΑΣΗ		

ΕΛΕΓΧΟΣ 23/05/04.03.2015 	ΥΠΟΓΡΑΦΗ/ΣΦΡΑΓΙΔΑ ΚΕΣΟΓΛΙΔΗΣ Μ.ΑΝΑΣΤΑΣΙΟΣ
---------------------------------	--