ΑΚΡΙΒΕΣ ΑΠΟΣΠΑΣΜΑ ΧΑΡΤΗ ΑΝΑΔΑΣΜΟΣ 1981-83
ΤΜΗΜΑ "ΕΛΑΤΗ" (ΚΟΖΑΝΗΣ) ΚΛΙΜΑΚΑ 1:5000

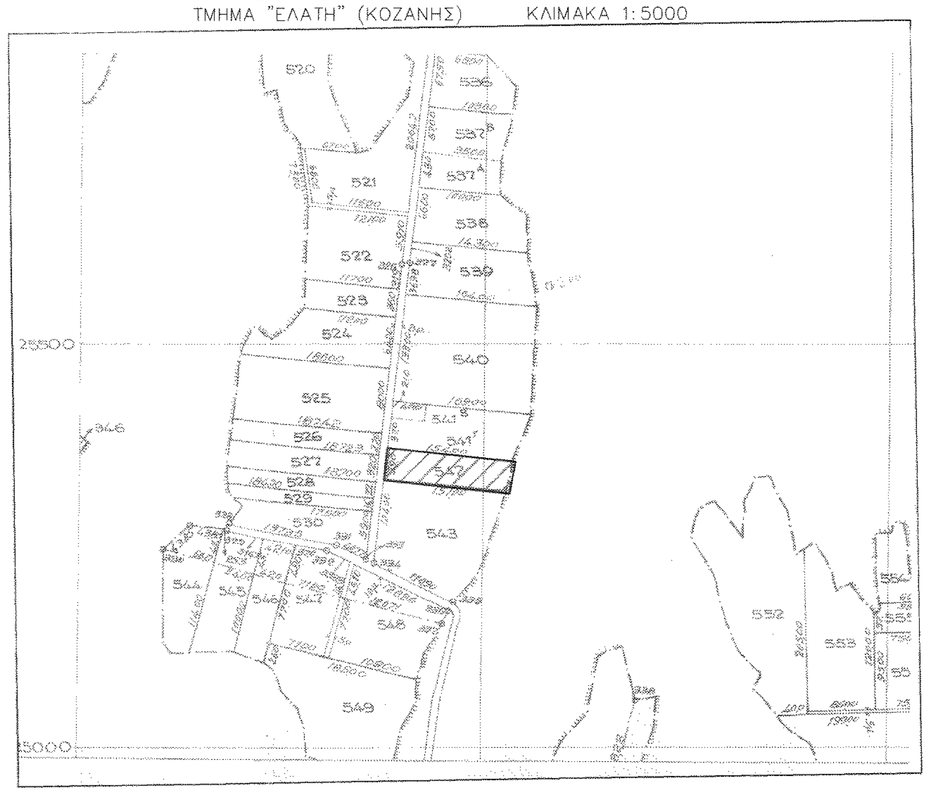


ΑΚΡΙΒΕΣ ΑΠΟΣΠΑΣΜΑ ΧΑΡΤΗ ΓΥΣ
ΚΕΝΤΡΟ ΦΥΛΛΟΥ "ΔΕΣΚΑΤΗ"

ΘΕΣΗ ΑΓΡ/ΧΙΟΥ

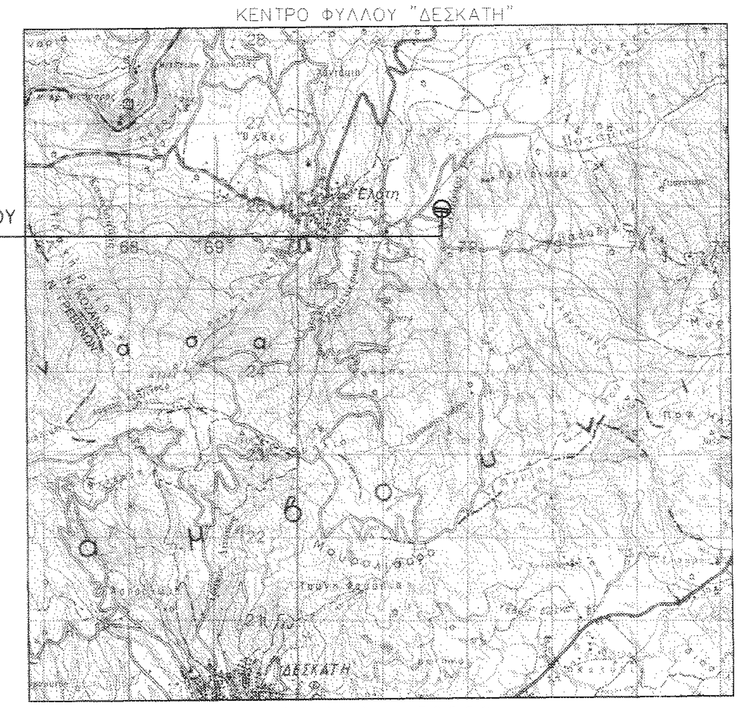


ΚΛΙΜΑΚΑ 1:50000

ΑΚΡΙΒΕΣ ΑΠΟΣΠΑΣΜΑ ΧΑΡΤΗ ΑΡΙΘΜΟΣ ΦΥΛΛΟΥ 4256/1

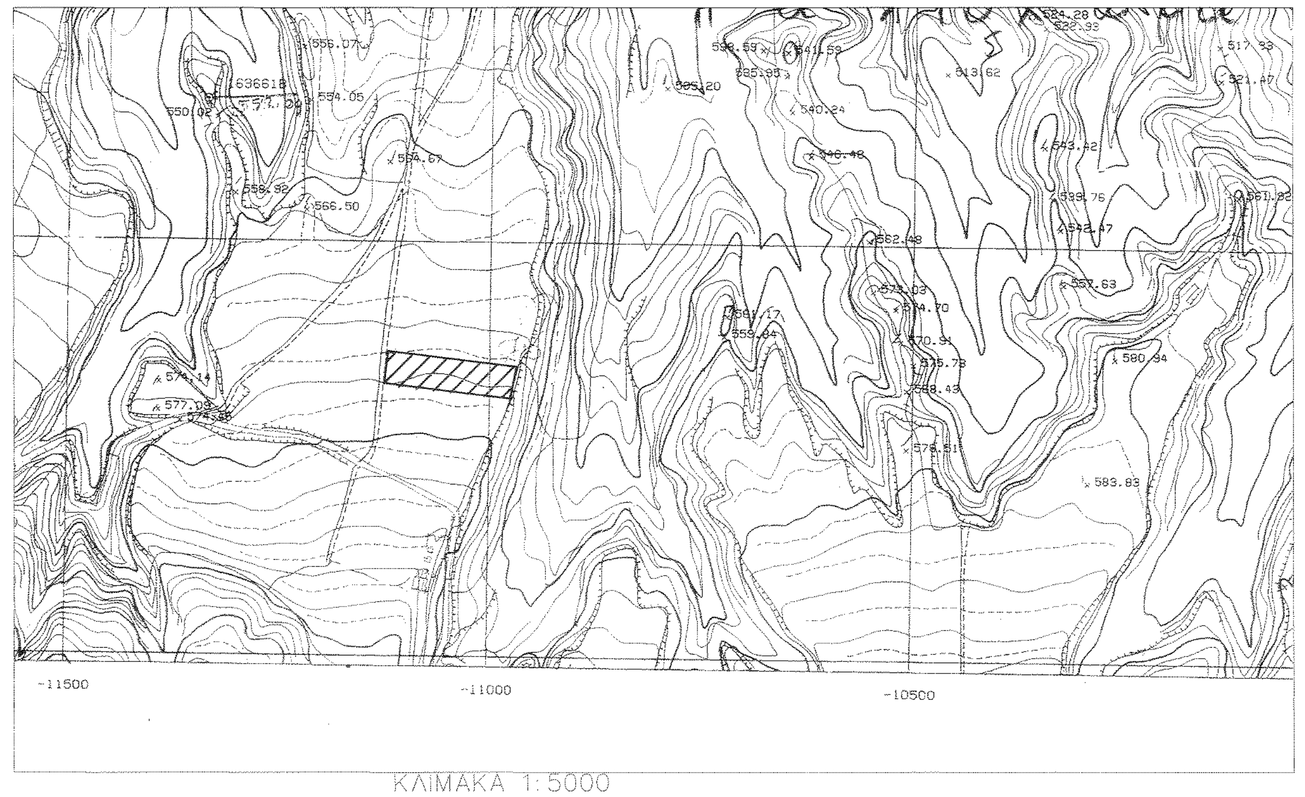


ΚΛΙΜΑΚΑ 1:5000

ΦΩΤΟ 1

ΦΩΤΟ 2

ΦΩΤΟ3

45
45

**ΠΙΝΑΚΑΣ ΣΥΝΤΕΤΑΓΜΕΝΩΝ**

| ΣΗΜΕΙΟ | ΗΑΤΤ | L = 39°45 M = -1°45 |
|---|---|---|
| Α | -11118.472 | +25369.631 |
| Β | -10965.407 | +25352.682 |
| Γ | -10972.681 | +25314.249 |
| Δ | -11122.764 | +25330.868 |

**ΠΙΝΑΚΑΣ ΣΥΝΤΕΤΑΓΜΕΝΩΝ**

| ΣΗΜΕΙΟ | ΕΓΣΑ '87 | |
|---|---|---|
| Α | 315257,575 | 4427407,983 |
| Β | 315410,215 | 4427387,564 |
| Γ | 315402,070 | 4427349,306 |
| Δ | 315252,403 | 4427369,328 |

ΟΡΟΙ ΔΟΜΗΣΗΣ ΕΚΤΟΣ ΣΧΕΔΙΟΥ
Π.Δ. 24-5-85 (ΦΕΚ 270Δ /31-5-85)
Ν. 3212/24/31-12-2003 (ΦΕΚ 308Α')
ΚΑΤΑ ΚΑΝΟΝΑ
Ελάχιστο πρόσωπο
Ελάχιστο εμβαδόν 4000τ.μ. (άρθρο 1§1α)
Κάλυψη 10% (άρθρο 1§3)
Δόμηση 0,20 (άρθρο 1§6)
Αποστάσεις από όρια 15,00μ. (άρθρο 1§5α)
Μέγιστο ύψος 7,50μ. (άρθρο 1§7)
Σε περίπτωση κεκλιμένης στέγης το ως άνω μέγιστο ύψος προσαυξάνεται κατά 1,20μ.
Συντ. όγκου 5,00(Σ.Δ.)για κτίρια με μέγιστο ύψος <8,50μ.
4,50(Σ.Δ.)για κτίρια με μέγιστο ύψος >8,50μ.
Επιτρέπεται η κατασκευή περισσότερων του ενός κτιρίων(άρθρο §1α)

ΕΜΒΑΔΟΝ ΓΗΠΕΔΟΥ
Ε(Α-Β-Γ-Δ-Α)=5948,00μ² (Βάσει τίτλου)

ΔΗΛΩΣΗ ΥΛΟΠΟΙΗΣΗΣ ΟΡΙΩΝ
Ο υπογραφόμενος ΑΝΤΩΝΟΠΟΥΛΟΣ ΝΙΚΟΛΑΟΣ ιδιοκτήτης του υπό στοιχεία (Α-Β-Γ-Δ-Α) γηπέδου δηλώνω υπευθύνα ότι :
α) Είμαι ιδιοκτήτης του περιγραφομένου στο παρόν Τοπογραφικό διάγραμμα γηπέδου
β)Τα όρια του υλοποιήθηκαν και παρουσιάζονται στο παρόν Τοπογραφικό διάγραμμα υποδείχθηκαν από εμένα και είναι το ορθό.

Ο ΙΔΙΟΚΤΗΤΗΣ

ΒΕΒΑΙΩΣΗ ΑΡΤΙΟΤΗΤΑΣ
ΔΗΛΩΣΗ ΓΙΑ ΡΕΥΜΑ ΥΨΗΛΗΣ ΤΑΣΗΣ ΚΑΙ ΡΕΜΑ
Ο Γ. ΜΗΧ. ΜΕ ΑΡ. ΜΗΤΡΩΟΥ ΤΕΕ ΥΨΩΦΑΚΗΣ ΚΩΝΣΤΑΝΤΙΝΟΣ ΠΟΛΙΤΙΚΟΣ ΜΗΧΑΝΙΚΟΣ Τ.Ε. ΣΕΒΑΣΤΟΥ 5 ΤΗΛ. 2651 ΑΡΙΘ. ΜΗΤΡ. ΤΕΕ
Α-Β-Γ-Δ-Ε-Ζ-Α γήπεδο είναι άρτιο και οικοδομήσιμο.
β) Επίσης δηλώνω ότι σε αποστάσεις 5Σ και 2Ο μέτρων αντίστοιχα από τις κτίρια δεν διέρχεται γραμμή υψηλής τάσης και ρεύμα.

Ο ΜΗΧΑΝΙΚΟΣ

ΚΩΝ/ΝΟΣ ΓΡ. ΨΩΦΑΚΗΣ
ΔΙΠΛΩΜΑΤΟΥΧΟΣ ΠΟΛΙΤΙΚΟΣ ΜΗΧΑΝΙΚΟΣ
ΑΡΙΣΤΟΤΕΛΕΙΟΥ ΠΑΝΕΠΙΣΤΗΜΙΟΥ ΘΕΣΣΑΛΟΝΙΚΗΣ
ΜΕΛΟΣ Τ.Ε.Ε. - ΑΡΙΘ. ΜΗΤΡΩΟΥ 74882
ΥΠΑΤΡΟΥ 4 - ΤΡΙΚΑΛΑ - ΤΗΛ.2431026062
ΑΦΜ:053386692 - ΔΟΥ ΤΡΙΚΑΛΩΝ

ΤΕΧΝΙΚΗ - ΚΑΤΑΣΚΕΥΑΣΤΙΚΗ - ΤΟΥΡΙΣΤΙΚΗ ΕΤΑΙΡΕΙΑ
ΝΙΤΣΑΣ Ι.Κ.Ε.

ΕΡΓΟΔΟΤΗΣ :
ΑΝΤΩΝΟΠΟΥΛΟΣ ΝΙΚΟΛΑΟΣ

ΕΡΓΟ ΚΤΗΝΟΤΡΟΦΙΚΗ ΜΟΝΑΔΑ (ΠΟΙΜΝΙΟΣΤΑΣΙΟ) ΔΥΝΑΜΙΚΟΤΗΤΑΣ 249 ΑΙΓΟΠΡΟΒΑΤΩΝ ΜΕ ΑΛΜΕΚΤΗΡΙΟ ΚΑΙ ΠΕΡΙΦΡΑΞΗ

ΘΕΣΗ ΕΡΓΟΥ :
Τ.Κ. ΕΛΑΤΗΣ ΔΗΜΟΥ ΣΕΡΒΙΩΝ-ΒΕΛΒΕΝΤΟΥ
ΕΚΤΟΣ ΣΧΕΔΙΟΥ

ΜΕΛΕΤΗΤΗΣ :
ΨΩΦΑΚΗΣ ΚΩΝΣΤΑΝΤΙΝΟΣ
ΠΟΛΙΤΙΚΟΣ ΜΗΧΑΝΙΚΟΣ

ΘΕΜΑ ΣΧΕΔΙΟΥ :
ΤΟΠΟΓΡΑΦΙΚΟ ΔΙΑΓΡΑΜΜΑ

| ΧΡΟΝΟΣ ΜΕΛΕΤΗΣ | ΑΡΙΘΜΟΣ ΣΧΕΔΙΟΥ |
|---|---|
| ΔΕΚΕΜΒΡΙΟΣ 2014 | Α-1 |
| ΚΛΙΜΑΚΑ ΣΧΕΔΙΟΥ 1:500 | |

ΣΦΡΑΓΙΔΑ - ΥΠΟΓΡΑΦΗ ΜΗΧΑΝΙΚΟΥ

ΚΩΝ/ΝΟΣ ΓΡ. ΨΩΦΑΚΗΣ
ΔΙΠΛΩΜΑΤΟΥΧΟΣ ΠΟΛΙΤΙΚΟΣ ΜΗΧΑΝΙΚΟΣ
ΑΡΙΣΤΟΤΕΛΕΙΟΥ ΠΑΝΕΠΙΣΤΗΜΙΟΥ ΘΕΣΣΑΛΟΝΙΚΗΣ
ΜΕΛΟΣ Τ.Ε.Ε. - ΑΡΙΘ. ΜΗΤΡΩΟΥ 74882
ΥΠΑΤΡΟΥ 4 - ΤΡΙΚΑΛΑ - ΤΗΛ.2431026062
ΑΦΜ:053386692 - ΔΟΥ ΤΡΙΚΑΛΩΝ

ΣΦΡΑΓΙΔΑ ΥΠΗΡΕΣΙΑΣ

Θεωρήθηκε και δυνάμει του αριθμ. 79217/1707 εγγράφου κοινοποιείται σήμερα 2-3-15

Ο ΑΝΑΠΛΗΡΩΤΗΣ ΠΡΟΪΣΤΑΜΕΝΟΣ ΤΗΣ ΔΙΕΥΘΥΝΣΗΣ ΠΕΡΙΒΑΛΛΟΝΤΟΣ