

AT 1 ΓΗΠΕΔΑ ΕΚΚΑΤΑΣΤΑΣΗΣ ΑΓ & ΚΑ: 1:1000

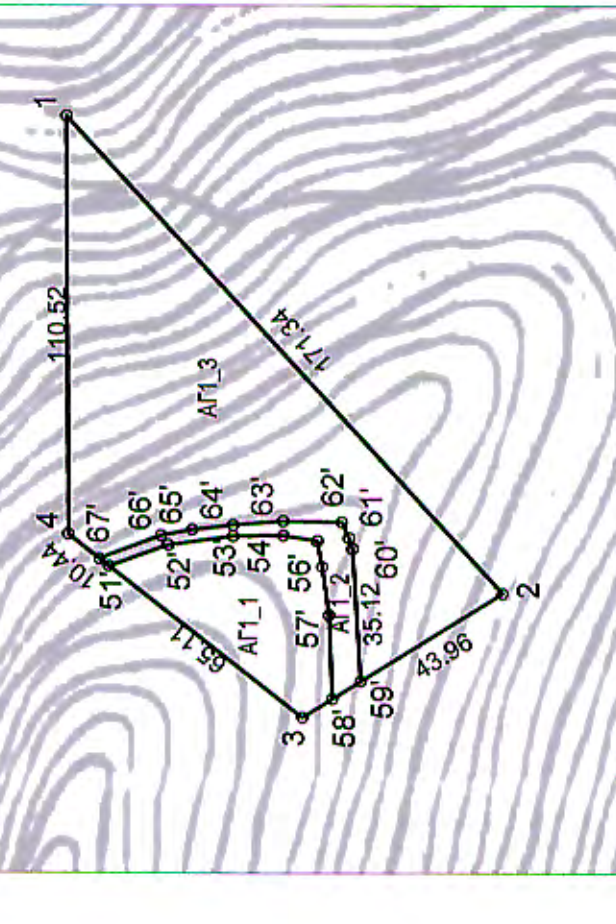

AT 2

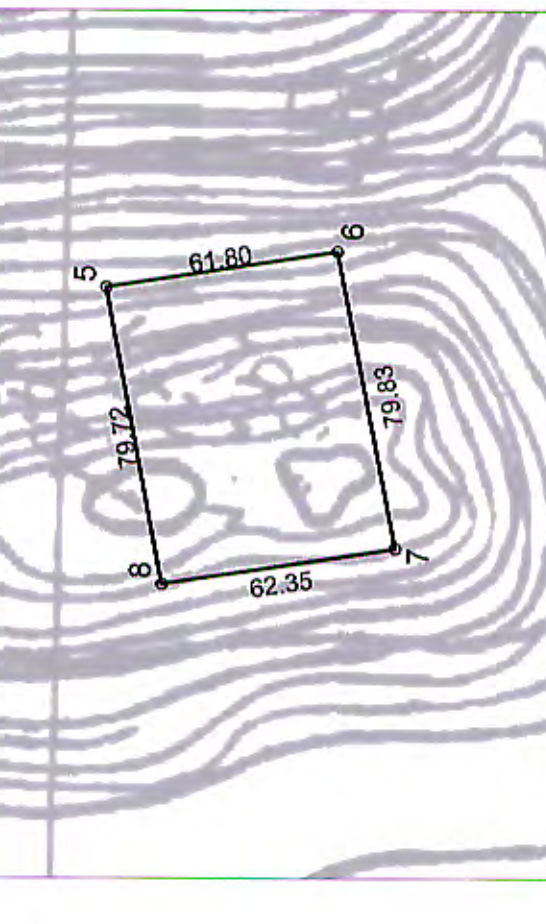

AT 3

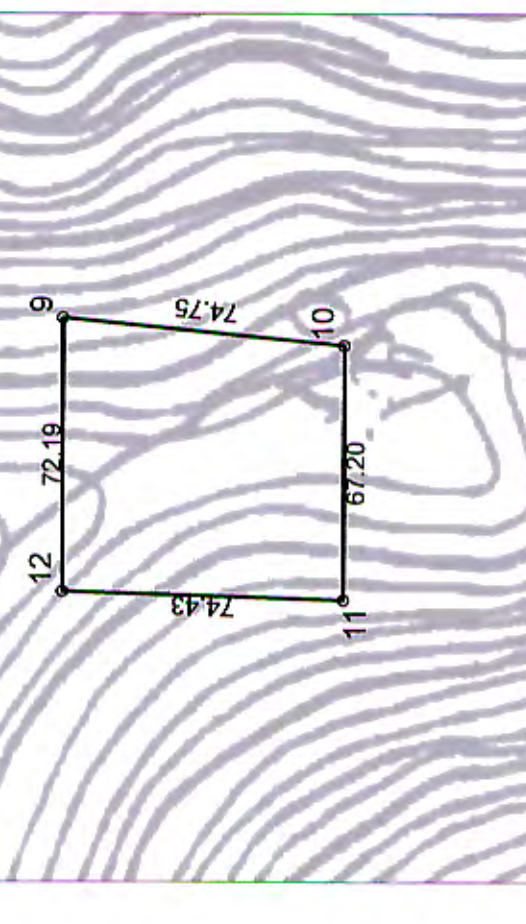

AT 4

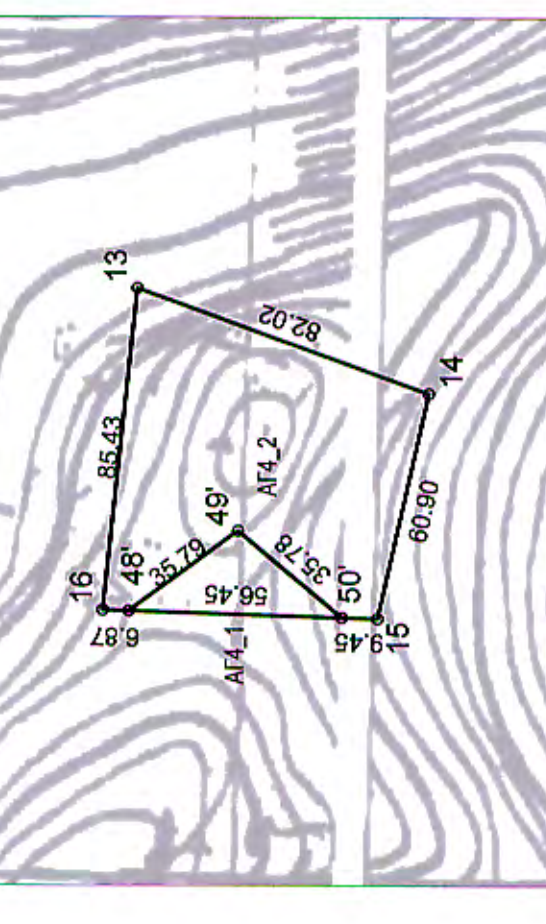

AT 5

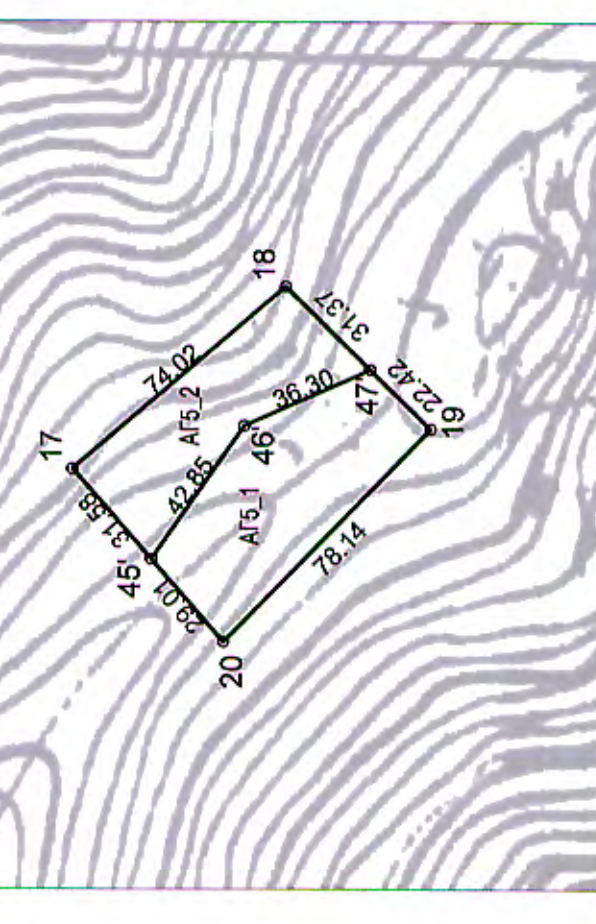

AT 6

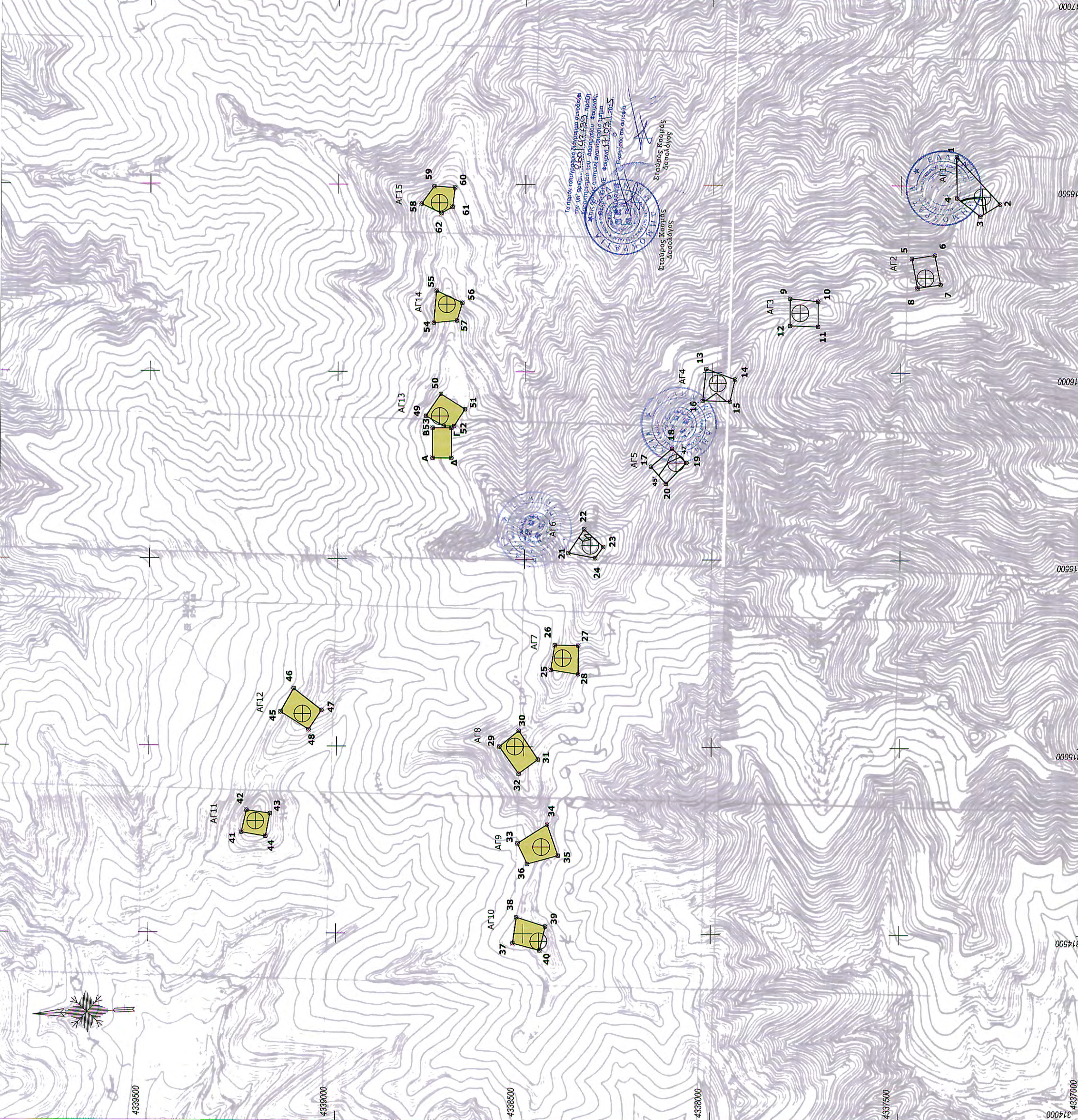
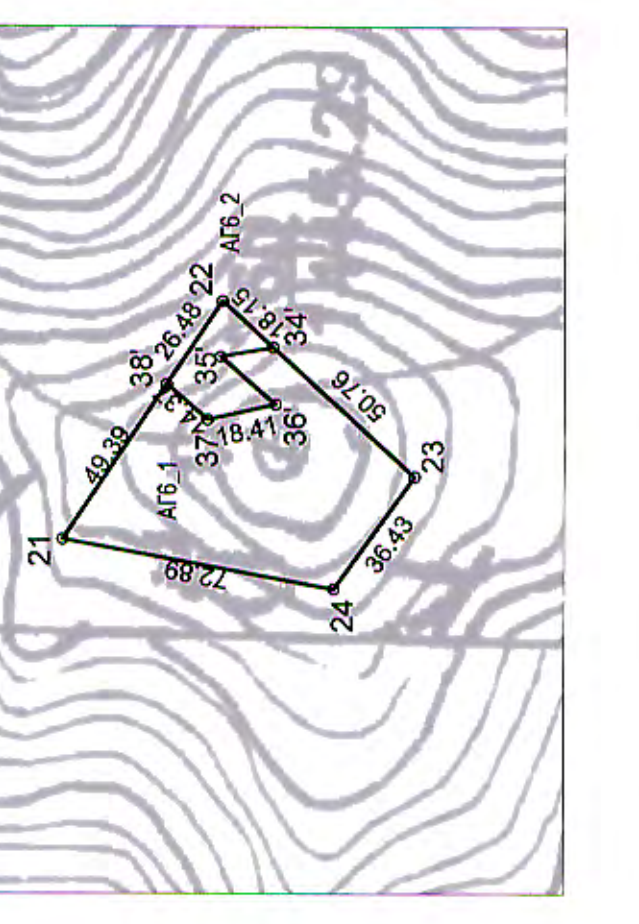

Επίσημο Κρατικό Λογότυπο

AT 1_3

κωδ. προσηλίου X (μ.)	προσηλίου Y (μ.)	ημάρσιος (σε.μ.)
51	316456.581	4337240.102
52	316456.581	4337242.622
53	316456.581	4337242.622
54	316456.581	4337242.622
55	316456.581	4337242.622
56	316456.581	4337242.622
57	316456.581	4337242.622
58	316456.581	4337242.622
59	316456.581	4337242.622

AT 5_2

κωδ. προσηλίου X (μ.)	προσηλίου Y (μ.)	ημάρσιος (σε.μ.)
17	315747.040	4338162.042
18	315747.040	4338162.042
19	315747.040	4338162.042
20	315747.040	4338162.042
21	315747.040	4338162.042

AT 6_2

κωδ. προσηλίου X (μ.)	προσηλίου Y (μ.)	ημάρσιος (σε.μ.)
34	315557.100	4338241.028
35	315557.100	4338241.028
36	315557.100	4338241.028
37	315557.100	4338241.028
38	315557.100	4338241.028

AT 6_2

κωδ. προσηλίου X (μ.)	προσηλίου Y (μ.)	ημάρσιος (σε.μ.)
23	315533.441	4338289.680
24	315533.441	4338289.680
25	315533.441	4338289.680
26	315533.441	4338289.680
27	315533.441	4338289.680

AT 6_2

κωδ. προσηλίου X (μ.)	προσηλίου Y (μ.)	ημάρσιος (σε.μ.)
31	316418.632	4337238.686
32	316418.632	4337238.686
33	316418.632	4337238.686
34	316418.632	4337238.686
35	316418.632	4337238.686

AT 7_2

κωδ. προσηλίου X (μ.)	προσηλίου Y (μ.)	ημάρσιος (σε.μ.)
5	316505.171	4337471.067
6	316505.171	4337471.067
7	316505.171	4337471.067
8	316505.171	4337471.067
9	316505.171	4337471.067

AT 8_2

κωδ. προσηλίου X (μ.)	προσηλίου Y (μ.)	ημάρσιος (σε.μ.)
9	316197.358	4337793.961
10	316197.358	4337793.961
11	316197.358	4337793.961
12	316197.358	4337793.961
13	316197.358	4337793.961

AT 9_2

κωδ. προσηλίου X (μ.)	προσηλίου Y (μ.)	ημάρσιος (σε.μ.)
48	315924.154	4338016.931
49	315924.154	4338016.931
50	315924.154	4338016.931
51	315924.154	4338016.931
52	315924.154	4338016.931

AT 10_2

κωδ. προσηλίου X (μ.)	προσηλίου Y (μ.)	ημάρσιος (σε.μ.)
13	316000.330	4338016.911
14	316000.330	4338016.911
15	316000.330	4338016.911
16	316000.330	4338016.911
17	316000.330	4338016.911

ΣΥΓΚΕΝΤΡΩΤΙΚΟΣ ΠΙΝΑΚΑΣ ΕΠΙΒΑΔΩΝ

ΑΓ	ΕΠΙΒΑΔΩ ΚΑΤΑ ΤΟΝ ΠΡΟΣΑΝΑΤΟΛΙΣΜΟ	ΕΠΙΒΑΔΩ ΚΑΤΑ ΤΟΝ ΑΝΑΝΕΩΣΙΜΕΣ ΘΕΣΣΑΛΙΑΣ 1 Δ.Ε.	ΠΕΡΙΜΕΤΡΟΣ
AT1	AT1_1	1622.07τ.μ.	(3.51'...36.3')
AT2	AT2_1	535.50τ.μ.	(51'...67')
AT3	AT3_1	6477.06τ.μ.	(59'...67',...1,2,39')
AT4	AT4_1	5185.09τ.μ.	(5,6,7,8,5)
AT5	AT5_1	621.04τ.μ.	(48',49',50',48')
AT6	AT6_1	4956.55τ.μ.	(13,14,15,30',48',48',16,13)
AT7	AT7_1	2383.85τ.μ.	(20,45',46',47',19,20)
AT8	AT8_1	1960.29τ.μ.	(17,45',46',47',18,17)
AT9	AT9_1	3327.33τ.μ.	(23,34',...38',21,24,23)
AT10	AT10_1	454.93τ.μ.	(22,38',37',36',35',34',22)

Τμήμα γηπέδου εγκατάστασης που εμπίπτει στις αρμοδιότητες του Δασαρχείου Καρδίτσας.

ως χαρτογραφικό υψόμετρο χρησιμοποιήθηκαν διαγράμματα κλίμακας 1/5000 της ΓΥΣ με κωδικούς: 5236-1, 5236-2, 5236-3 & 5236-4

Ελληνικό Γεωδαιτικό Σύστημα Αναφοράς 1987 (Ε.Γ.Σ.Α. 87)
Ελευσινιάδα αναφοράς GR86 (a = 6 378 137 m, γ1 = 288.257222101)
Κεντρικό Εξωτερικό Αστερικό Σύστημα Αναφοράς 1975 (C.A.S. 75) με $\phi = 0.999800$
Τετραγωνικό Κεντρικό Μεταβλητό, +500000
Ευρωπαϊκό Πόλο Αναφοράς: 0' 00' 00"

ΑΝΑΝΕΩΣΙΜΕΣ ΘΕΣΣΑΛΙΑΣ 1 Δ.Ε.

ΕΡΓΟ
ΜΕΛΕΤΗ ΔΑΣΙΚΗΣ ΟΔΟΠΟΙΙΑΣ Γ' ΚΑΤΗΓΟΡΙΑΣ
ΣΤΗ ΘΕΣΗ "ΚΑΠΡΟΒΟΥΝΙ - ΚΕΦΑΛΟΦΡΥΣΗ"
Δ.Ε. ΙΤΑΜΟΥ ΚΑΙ Δ.Ε. ΚΑΛΛΙΦΡΩΝΙΟΥ ΔΗΜΟΥ ΚΑΡΔΙΤΣΑΣ

ΥΠΟΕΡΓΟ ΠΡΑΞΗ ΧΑΡΑΚΤΗΡΙΣΜΟΥ

ΘΕΣΗ Διμός ΚΑΡΔΙΤΣΑΣ
ΕΜΜΑΝΟΥΗΛ ΔΗΜΗΤΡΙΟΣ
ΧΡΟΝΟΣ Μάρτιος 2013
ΣΥΣΤΗΜΑ ΕΓΣΑ 87
ΚΛΙΜΑΚΑ 1 / 5.000

ΠΛΑΤΕΙΣ ΕΚΚΑΤΑΣΤΑΣΗΣ ΑΓ & ΚΤΙΡΙΟΥ ΕΛΕΓΧΟΥ
ΑΣΠΗ ΙΣΧΥΟΣ 37.5 MW

56/ΦΗ / Ο ΜΕΛΕΤΗΤΗΣ / 2013

ΕΓΚΡΟΗΚΕ

ΕΜΜΑΝΟΥΗΛ ΔΗΜΗΤΡΙΟΣ
Αρχ. Τοπογράφ. Μηχανικός

ΔΗΜΗΤΡΙΟΣ Ζ. ΕΜΜΑΝΟΥΗΛ
ΜΑΚΡΗΣ
Λ. ΧΑΤΖΗΑΓΑΠΟΥ 11 - ΣΑΡΑΝΗ
ΤΗΛ. ΓΡΑΦ. 25410 83888 - ΚΗΤ. 693201865