

ΟΔΟΠΟΡΙΚΟ ΘΕΣΗΣ ΠΑΡΑΚΟΙΛΑ HUB No 6048

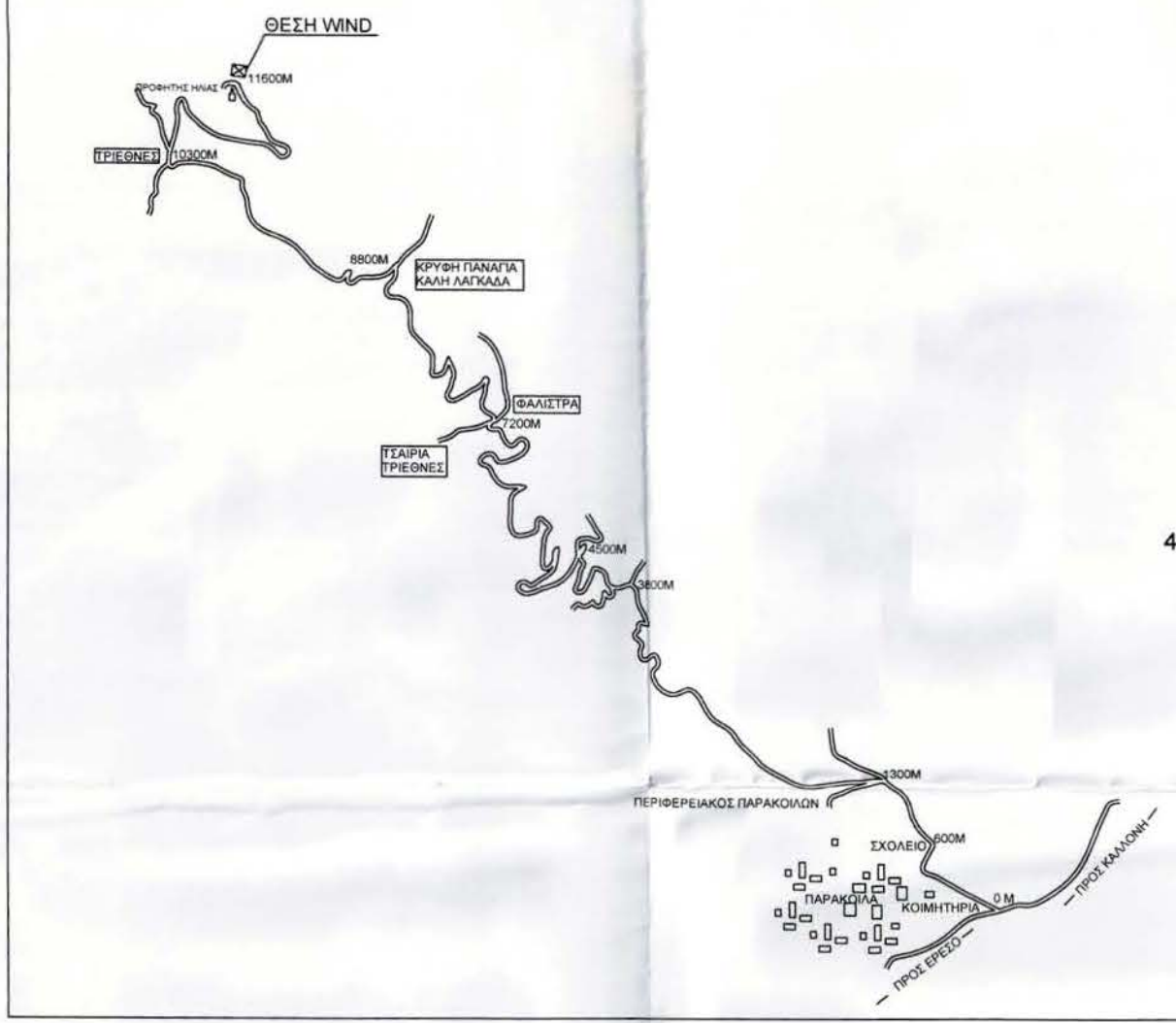

ΑΠΟΣΠΑΣΜΑ ΧΑΡΤΗ Γ.Υ.Σ. 1:5.000 "56288"

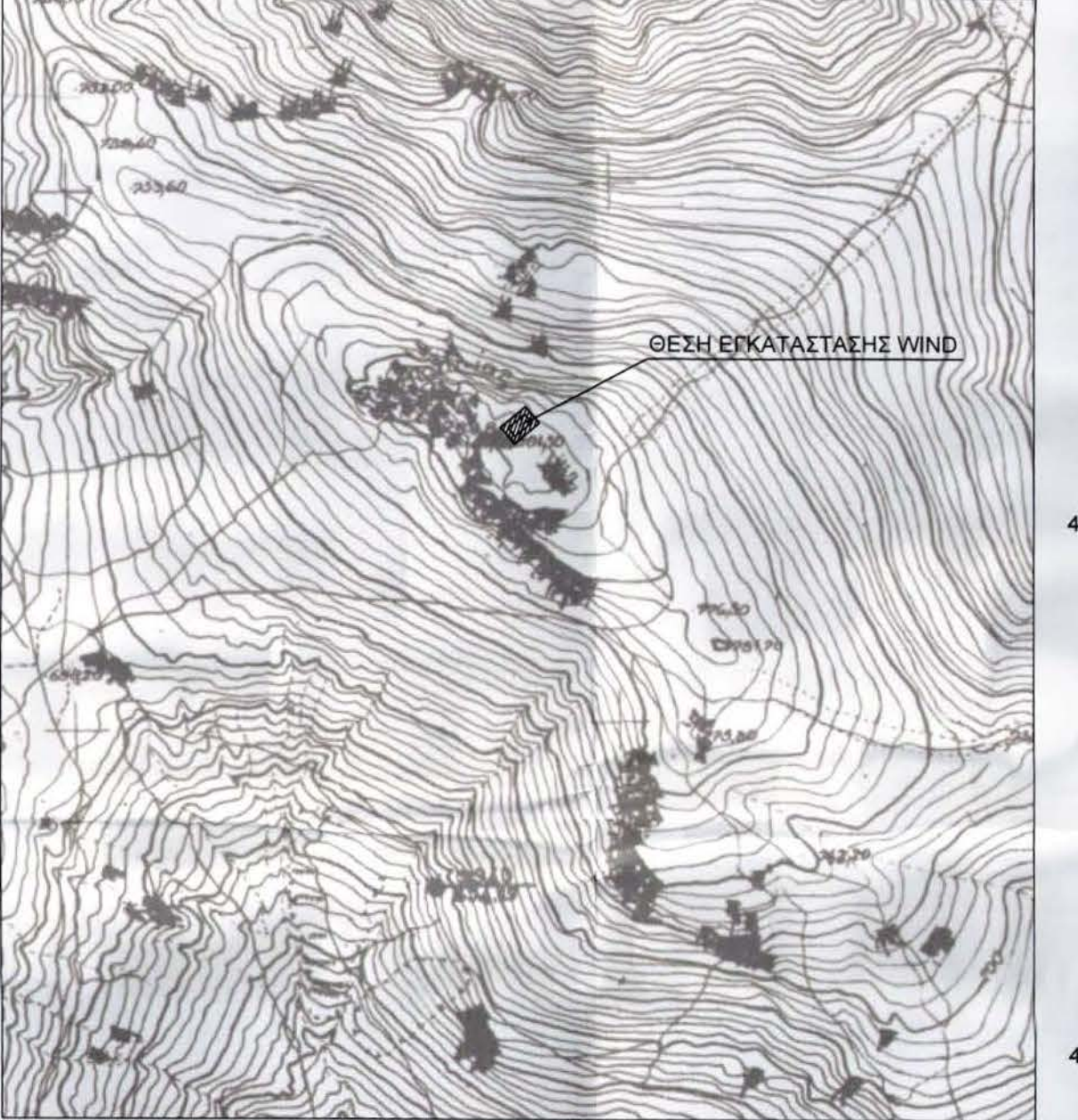

ΑΠΟΣΠΑΣΜΑ ΧΑΡΤΗ Γ.Υ.Σ. 1:50.000 "ΜΗΘΥΜΝΑ"

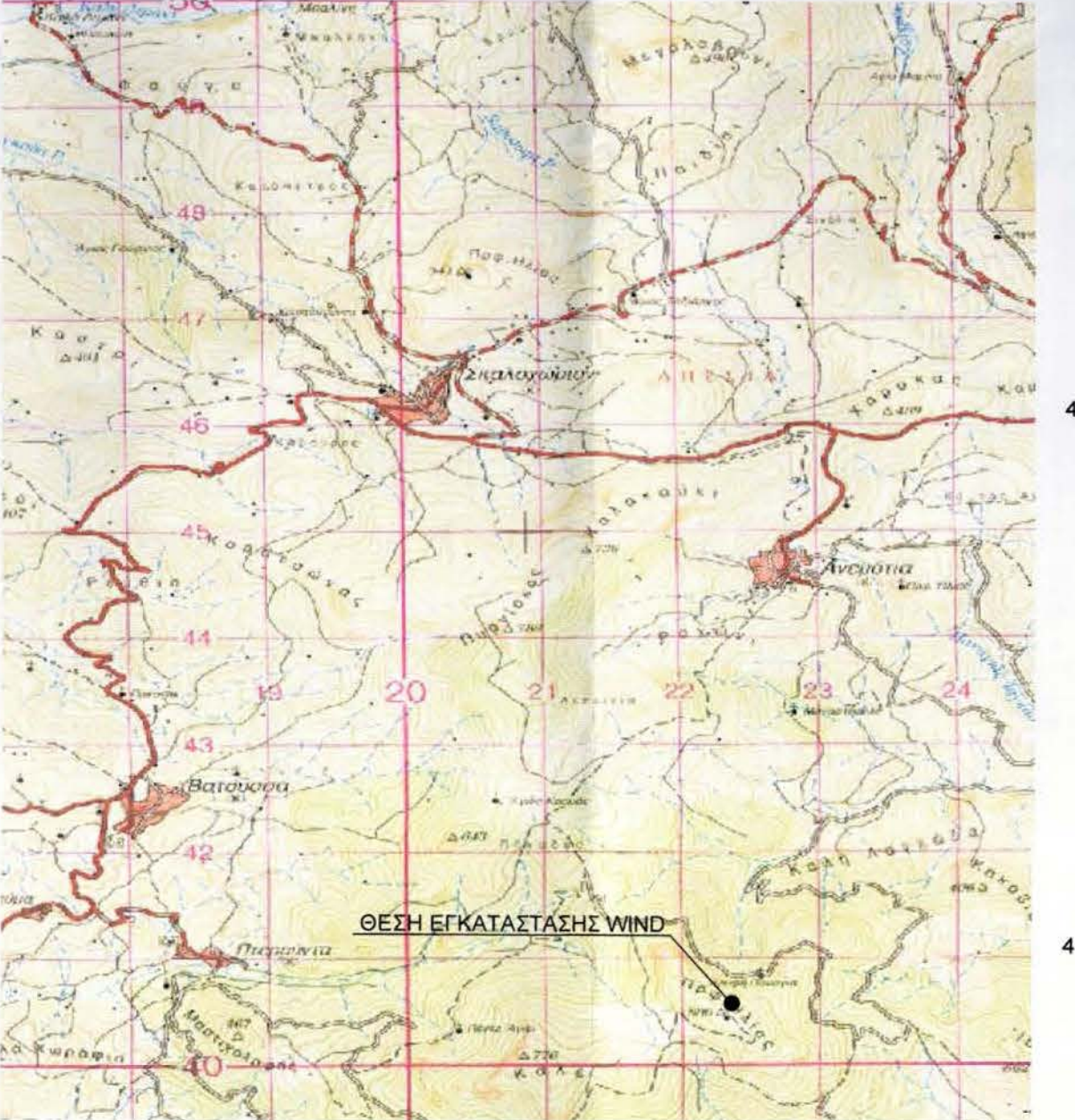

ΔΗΛΩΣΗ ΜΗΧΑΝΙΚΟΥ Ν. 651/77
 Δηλώνω σύμφωνα με το νόμο για το γεωτεχνικό με το στοιχείο "Α-Β-Γ-Δ-Α" και με εμβαδόν 600,00 τ.μ., που βρίσκεται στην θέση <<Προφήτης Ηλίας>> Δημοτικού Διαμερίσματος Καλλονής του Δήμου Λέσβου:

α) είναι μη άρτο και μη οικοδομήσιμο σύμφωνα με τις διατάξεις που ισχύουν σήμερα.
 β) βρίσκεται εκτός σχεδίου, εκτός ορίων οικισμού και εκτός Ζ.Ο.Ε.
 γ) δεν υπάγεται στις διατάξεις του Ν. 1337/83 και δεν οφείλει εισφοράς σε γη και σε χρήμα
 δ) εντός του γεωτεχνικού δεν διέρχονται ενοιαίες γραμμές μεταφοράς υψηλής τάσης της ΔΕΗ ή αγωγός φυσικού αερίου
 ε) εντός αυτού ή σε απόσταση μικρότερη των 20μ από αυτό δεν διέρχεται ρέμα

Ο ΜΗΧΑΝΙΚΟΣ
ΤΣΙΓΚΑΡΑΚΗΣ ΔΑΦΝΟΔΙΤΗ
 Αγοράς Επιστήμης Μηχανικός Ε.Μ.Π.
 Μ.56
 Πάριος 3 - Μεταίχμη Τηλ. 22510 29219
 Α.Φ.Μ.: 100390352 - Δ.Ο.Υ. ΜΥΤΙΛΗΝΗΣ

ΟΡΟΙ ΔΟΜΗΣΗΣ ΕΚΤΟΣ ΣΧΕΔΙΟΥ & ΕΚΤΟΣ ΟΙΚΙΣΜΟΥ Π.Δ. 24.05.1985 ΦΕΚ 270Δ/31.05.1985 & Ν. 3212 - ΦΕΚ 308Α/31.12.2003

Αρτία κατά κανόνα: (για πρόσωπο σε κοινόχρηστο δρόμο)
 Εμβαδόν = 4.000τ.μ. Πρόσωπο = 25,00μ.
 (για πρόσωπο σε διεθνείς, Εθνικές, Επαρχιακές, Δημοτικές & Κοινοτικές οδούς ως και σε εγκατελεμένα τμήματα τους και σε σπυροδοτικές γραμμές)
 Εμβαδόν = 4.000τ.μ. Πρόσωπο = 45,00μ. Βάθος = 60,00μ.

Αρτία κατά παρέκκλιση: (χωρίς πρόσωπο σε δρόμο)
 Εμβαδόν = 4.000τ.μ. (πρό 31.12.2003)
 (για πρόσωπο σε διεθνείς, Εθνικές, Επαρχιακές, Δημοτικές & Κοινοτικές οδούς ως και σε εγκατελεμένα τμήματα τους και σε σπυροδοτικές γραμμές)
 Εμβαδόν = 2000τ.μ. Πρόσωπο = 25,00μ. Βάθος = 40,00μ. (πρό 17.10.1978)
 Εμβαδόν = 1200τ.μ. Πρόσωπο = 20,00μ. Βάθος = 35,00μ. (πρό 12.09.1964)
 Εμβαδόν = 750τ.μ. Πρόσωπο = 10,00μ. Βάθος = 15,00μ. (πρό 12.11.1962)
 (εντός ζώνης πόλεως & οικισμών και πρό 24.04.1977)
 Εμβαδόν = 2000τ.μ.

ΟΡΟΙ ΔΟΜΗΣΗΣ ΓΙΑ ΚΑΤΟΙΚΙΑ
 Συντελεστής δόμησης: (για γεωτεχνικό με εμβαδόν ως 4000τ.μ.)
 Σ.Δ. = 0,20 Μέγιστη Δόμηση = 200τ.μ.
 (για γεωτεχνικό με εμβαδόν από 4000τ.μ. έως 8000τ.μ.)
 Δόμηση = 200τ.μ. + (Εμβ. Γεωτεχνικού - 4000) Χ 0,02
 (για γεωτεχνικό με εμβαδόν από 8000τ.μ. και άνω)
 Δόμηση = 260τ.μ. + (Εμβ. Γεωτεχνικού - 8000) Χ 0,01
 Μέγιστη Δόμηση = 400τ.μ.

Υψος κτισματος: 7,5μ. (2 όροφοι)
 Κάλυψη: 10%

ΟΡΟΙ ΔΟΜΗΣΗΣ ΣΤΑΘΜΩΝ ΒΑΣΗΣ ΚΙΝΗΤΗΣ ΤΗΛΕΦΩΝΙΑΣ

Ν. 2075/92
 Ν. 2145/93
 Ν. 2801/00
 Εγκύκλιος 34/1993
 Ν. 4053/12

Ελάχιστο εμβαδό 500τ.μ.
 Μέγιστο εμβαδό οικισμού 35.00τ.μ.
 Μέγιστο ύψος 3,5μ +1,20μ στήλη
 Πλάγιες αποστάσεις 5μ. από τα όρια του οικοπέδου

ΕΜΒΑΔΟΝ ΓΕΩΤΕΜΑΧΙΟΥ : Ε Α-Β-Γ-Δ-Α = 600,00 τ.μ.

ΠΑΡΑΤΗΡΗΣΕΙΣ:
 1. Το διάγραμμα είναι ενταγμένο στο κρατικό σύστημα αναφοράς ΕΓΣΑ 87
 2. Ο διαστάσεις και το εμβαδόν υπολογίστηκαν αναλυτικά από τις συντελες των κορυφών
 3. Η ερμηνεία από το ΕΓΣΑ 87 πραγματοποιήθηκε με σύστημα GPS και κώνοντας χρήση του Ελληνικού Συστήματος Εντοπισμού - ΗΕΡΟΣ

Ελληνικό Γεωδαιτικό Σύστημα Αναφοράς 1987 (Ε.Γ.Σ.Α. 87)
 Ελλειψοειδής αναφοράς GRS 80
 Προβολή: Εquirator Μεταφορά
 Κεντρικός Μεσημβρινός Λο = 24° 00' 00" με Κο = 0.999600
 Τμηματική Κωνική Μεταμόρφωση: +000
 Γεωγραφικός Πλάτος Αναφοράς: 37° 00' 00"
 Υψομετρική αναφορά από Μ.Σ.Θ.

Καρτεσιανές συντελες (ΕΓΣΑ 87)

x = 681181.48	y = 4341693.33	h = 796
Γεωγραφικές συντελες θέσης σε ΕΓΣΑ 87		
φ = 39° 12' 29"	λ = 26° 05' 54"	
Γεωγραφικές συντελες θέσης σε ED50		
φ = 39° 12' 33"	λ = 26° 06' 03"	
Γεωγραφικές συντελες θέσης σε WGS 84		
φ = 39° 12' 29"	λ = 26° 05' 01"	

ΠΙΝΑΚΑΣ ΣΥΝΝΟΜ ΚΟΡΥΦΩΝ ΙΔΙΟΚΤΗΣΙΑΣ (ΕΓΣΑ 87)

Κορυφή	X	Y	Πλευρά-Μήκος
A	681163.57	4341691.32	AB = 30,00
B	681186.52	4341710.64	BF = 20,00
Γ	681199.40	4341695.34	ΓΔ = 30,00
Δ	681176.45	4341676.02	ΔΑ = 20,00
Εμβαδό:	600,00	Περίμετρος:	100,00

ΕΛΛΗΝΙΚΗ ΔΗΜΟΚΡΑΤΙΑ
 Μινιακήνη 12-9-2014
ΑΙΝΑ ΤΣΙΓΚΑΡΑΚΗ
 ΑΣΦΑΛΙΣΤΗ

ΠΙΝΑΚΑΣ ΣΥΝΝΟΜ ΚΟΡΥΦΩΝ ΜΕΛΛ. ΚΤΙΣΜΑΤΟΣ (ΕΓΣΑ 87)

Κορυφή	X	Y	Πλευρά-Μήκος
E	681170.61	4341690.72	EZ = 20,00
Z	681185.91	4341703.60	ZH = 10,00
H	681192.35	4341695.94	HΘ = 20,00
Θ	681177.05	4341683.06	ΘΕ = 10,00
Εμβαδό:	200,00	Περίμετρος:	60,00

ΕΡΩΔΟΤΗΣ WIND ΕΛΛΑΣ Α.Ε. ΤΗΛΕΠΙΚΟΙΝΩΝΙΕΣ

ΕΡΓΟ ΕΓΚΑΤΑΣΤΑΣΗ ΣΤΑΘΜΟΥ ΚΙΝΗΤΗΣ ΤΗΛΕΦΩΝΙΑΣ 6048 ΠΑΡΑΚΟΙΛΑ HUB

ΘΕΣΗ <<ΠΡΟΦΗΤΗΣ ΗΛΙΑΣ>> ΔΗΜΟΤΙΚΟ ΔΙΑΜΕΡΙΣΜΑ ΚΑΛΛΟΝΗΣ - ΔΗΜΟΣ ΛΕΣΒΟΥ

ΑΝΑΔΟΧΟΣ ΜΕΛΕΤΗΤΗΣ EDIL HELLAS

ΘΕΜΑ ΣΧΕΔΙΟΥ ΤΟΠΟΓΡΑΦΙΚΟ ΔΙΑΓΡΑΜΜΑ

ΑΡΙΘΜΟΣ ΣΧΕΔΙΟΥ

ΚΩΔΙΚΟΣ ΕΡΓΟΥ 6048

ΚΛΙΜΑΚΑ 1:200 **ΙΣΟΔΙΑΣΤΑΣΗ** 0.40μ.

ΧΡΟΝΟΣ ΜΕΛΕΤΗΣ ΙΟΥΝΙΟΣ 2014

ΥΠΟΓΡΑΦΗ

ΤΣΙΓΚΑΡΑΚΗΣ ΔΑΦΝΟΔΙΤΗ
 Αγοράς Επιστήμης Μηχανικός Ε.Μ.Π.
 Μ.56
 Πάριος 3 - Μεταίχμη Τηλ. 22510 29219
 Α.Φ.Μ.: 100390352 - Δ.Ο.Υ. ΜΥΤΙΛΗΝΗΣ

ΣΕΦΡΑΠΙΔΑ ΟΥΚΕ
 16-12-2014

ΡΑΥΒΑΝΤΗΣ ΚΩΝΣΤΑΝΤΙΝΟΣ
 ΔΙΕΥΘΥΝΤΗΣ ΔΙΟΙΚΗΤΙΚΩΝ ΥΠΗΡΕΣΙΩΝ