

ΑΠΟΣΠΑΣΜΑ ΧΑΡΤΗ Γ.Υ.Σ. ΚΛΙΜΑΚΑ 1:50.000

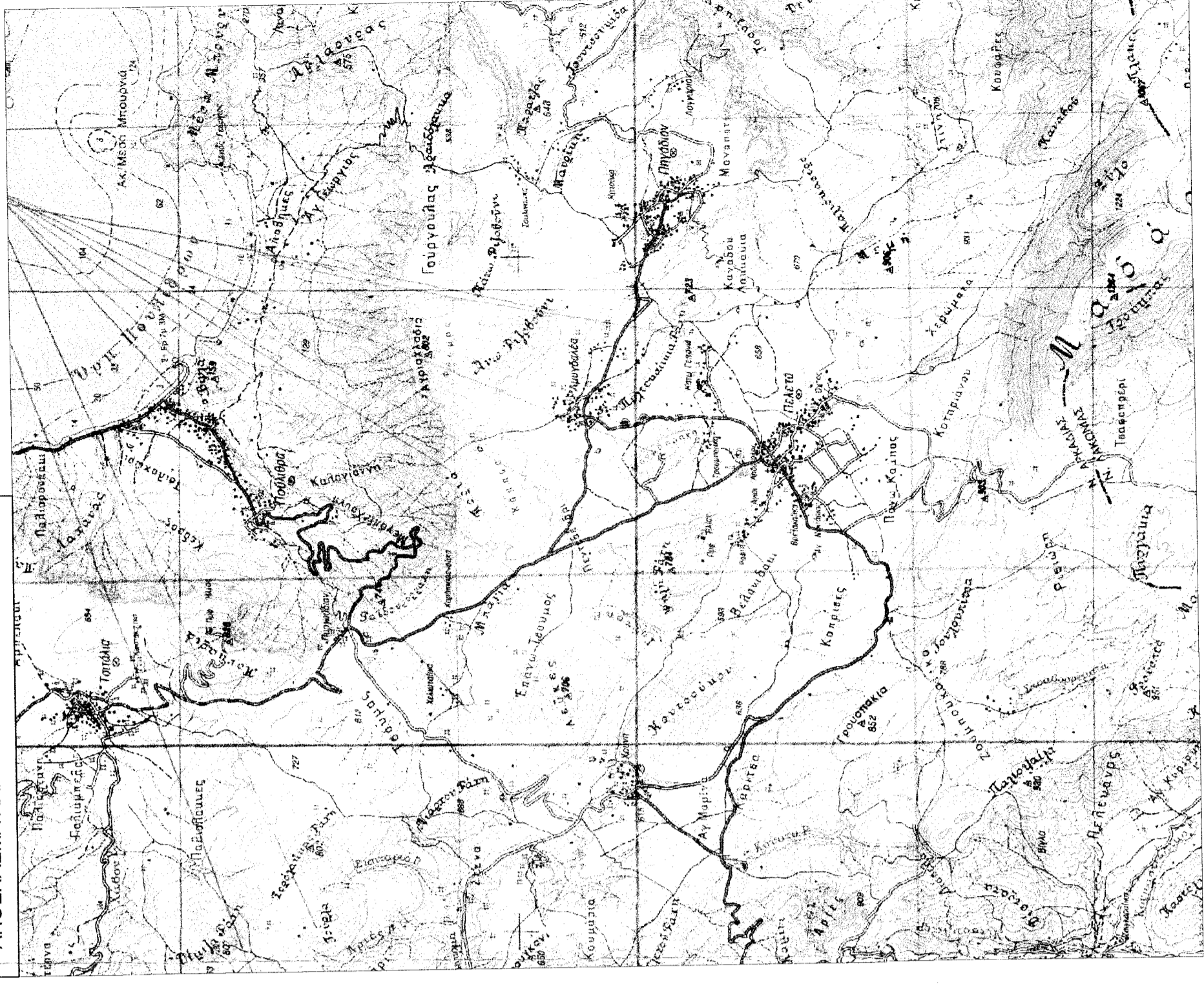

**ΕΡΤΟΛΟΤΗΣ**  
**ΚΑΡΔΑΣΗ ΑΙΚΑΤΕΡΙΝΗ**  
**ΑΠΟΤΥΠΩΣΗ ΙΔΙΟΚΤΗΣΙΑΣ**  
**Δ.Ε.ΠΕΛΕΤΩΝ-Δ.ΝΟΤΙΑΣ ΚΥΝΟΥΡΙΑΣ**  
**ΜΕΛΕΤΗΤΗΣ**  
**ΣΚΑΡΜΟΥΤΣΟΥ ΑΓΑΘΗ**  
**Θ.Ε.Μ.Α**  
**ΑΠΟΤΥΠΩΣΗ ΙΔΙΟΚΤΗΣΙΑΣ**  
**ΕΚΤΟΣ ΣΧΕΔΙΟΥ ΟΔΟΥ ΠΕΛΕΤΩΝ-ΑΜΥΓΑΛΙΑΣ**  
**ΑΡ. ΣΧΕΔΙΟΥ**  
**1**  
 ΚΑΙΜΑΚΑ 1:5000  
 ΧΡΟΝΟΣ ΜΕΛΕΤΗΣ 2011  
 ΥΠΟΓΡΑΦΗ  
 ΣΦΡΑΓΙΔΑ  
**ΑΓΑΘΗ Γ. ΣΚΑΡΜΟΥΤΣΟΥ**  
**ΤΟΠΟΓΡΑΦΟΣ ΜΗΧΑΝΙΚΟΣ ΕΜΠ**  
**Α.Μ.ΤΕΕ 110309**  
**ΚΕΦΑΛΛΗΝΙΑΣ 21-ΤΗΛ:210 8221855**  
**ΑΦΜ:301713150-ΔΟΥ:ΚΤ' ΑΘΗΝΩΝ**

ΟΔΟΠΟΡΙΚΟ ΣΚΑΡΙΦΙΜΑ



ΑΠΟΣΠΑΣΜΑ ΧΑΡΤΗ Γ.Υ.Σ. ΚΛΙΜΑΚΑ 1:5.000

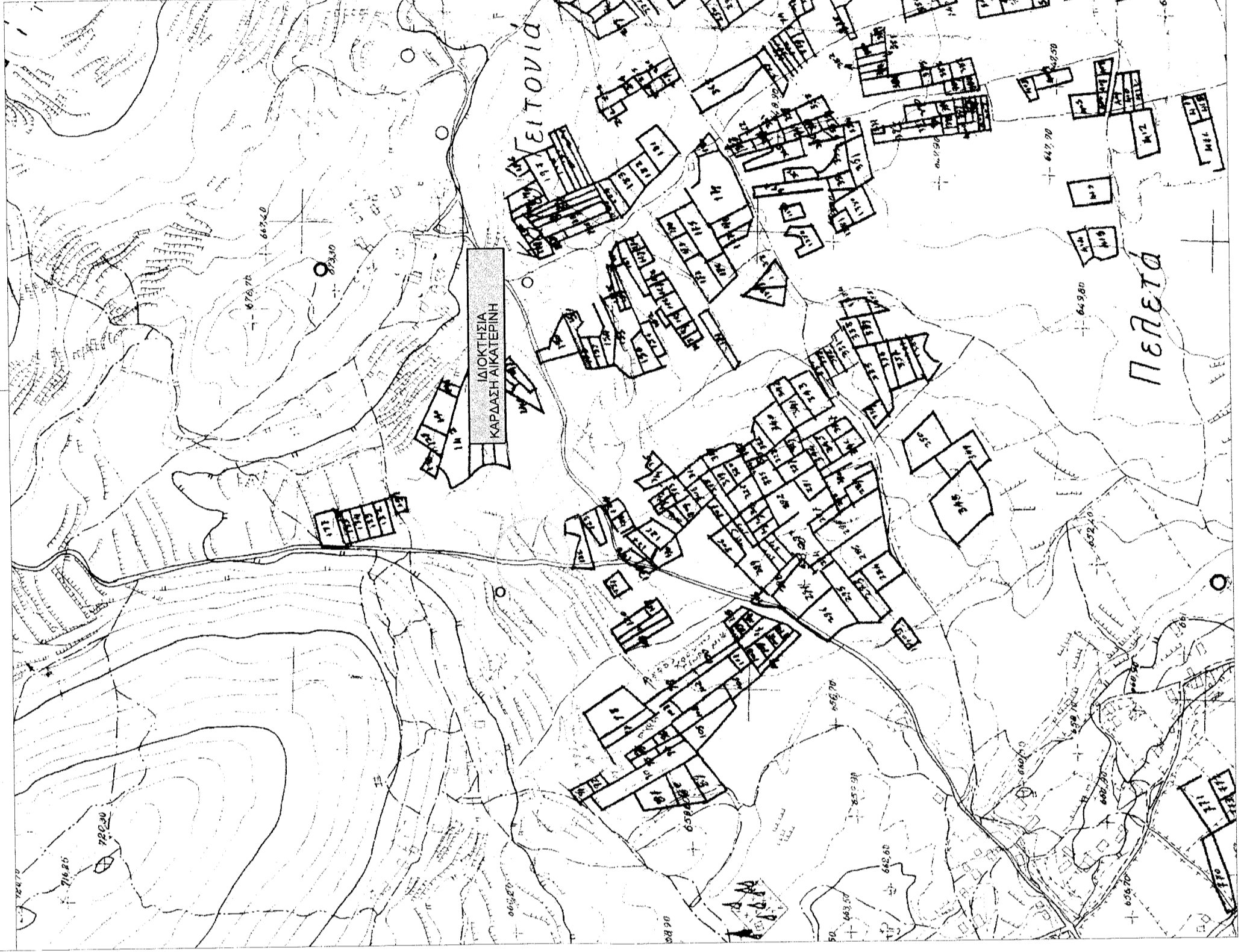

ΟΡΙΟ	X (m)	Y (m)
A	401710.958	4102147.582
B	401709.193	4102134.695
Γ	401707.143	4102119.538
Δ	401705.654	4102107.584
Ε	401709.468	4102106.100
Ζ	401711.568	4102105.880
Η	401717.311	4102106.767
Θ	401729.906	4102104.246
Ι	401740.678	4102112.247
Κ	401745.853	4102122.054
Λ	401755.925	4102120.841
Μ	401759.775	4102119.084
Ν	401768.621	4102119.537
Ξ	401771.570	4102122.533
Ο	401773.972	4102126.123
Π	401778.615	4102129.607
Ρ	401774.479	4102141.462
Σ	401771.076	4102148.885
Τ	401765.237	4102161.507
Υ	401762.212	4102166.881
Φ	401757.517	4102172.797
Χ	401752.140	4102170.241
Ψ	401744.733	4102171.704
Ω	401732.377	4102161.844
Α1	401724.909	4102155.876
Β1	401717.754	4102151.670
Γ1	401715.037	4102149.472

ΠΕΡΙΓΡΑΦΗ ΑΠΟΤΕΜΑΤΩΝ	
ΟΡΙΑ ΑΠΟΤΕΜΑΤΩΝ:	(Α-Β-Γ-Δ-Ε-Ζ-Η-Θ-Κ-Λ-Μ-Ν-Ξ-Ο-Π-Ρ-Σ-Τ-Υ-Φ-Χ-Ψ-Ω-Α1-Β1-Γ1-Α)
ΕΜΒΛΕΤΟΝ	3.153,89 m <sup>2</sup>
Μήκη πλευρών (m)	
ΑΒ	13,01
ΒΓ	15,30
ΓΔ	13,05
ΔΕ	10,9
ΕΖ	21,11
ΖΗ	5,81
ΗΘ	12,84
ΘΚ	13,42
ΚΛ	11,09
ΛΜ	9,55
ΜΝ	4,78
ΝΞ	8,86
ΞΟ	4,19
ΟΠ	5,80
ΠΡ	12,56
ΡΣ	8,17
ΣΤ	13,91
ΤΥ	16,17
ΥΦ	9,25
ΦΧ	15,81
ΧΨ	15,81
ΨΩ	14,30
ΩΑ1	9,56
Α1Β1	4,30
Β1Γ1	3,49
Γ1Α1	4,50
Ε0-Α1-34	

ΥΠΟΜΗΜΑ-ΥΠΕΥΘΥΝΗ ΔΗΛΩΣΗ

1. Το παρόν συντάχθηκε σύμφωνα με τον νόμο 651/77 άρθρο 5.
2. Το υπο σκαρίφημα (ΑΒΓΔΕΖΗΘΙΚΛΜΝΞΟΠΡΣΤΥΦΧΨΩΑ1Β1Γ1Α) αγραμμένο είναι μη όριο και μη οικοδομήσιμο σύμφωνα με την εγκύκλιο προεδρικού διατάξεως για την διαβίβαση ενός σκαρίφου (Π.Δ. της 24.9.11.5.1985 Φ.Ε.Κ. 279.4).
3. Το παρόν αγραμμένο εστάθη έξι (6) από τα όρια του ακραίου του Τ.Δ. Πελατών του Δήμου Λαονείων, όπως αυτά καθορίστηκαν με την υπέρβαση 207/521-11-88 απόφαση του νομαρχικού συμβουλίου και δεν υπάρχει σχέδιο μερσίμης στο Τ.Δ. Πελατών.
4. Το παρόν αγραμμένο δεν έχει υποχρέωση εισφοράς σε γη και χρήμα κατά τις διατάξεις του νόμου 1337/83.
5. Το έργο και τα λοιπά στοιχεία του αγραμτικού υπάδειξαν οι ιδιοκτήτες.

Λαονείο 10/03/2011  
 Ο μηχανικός

**ΑΓΑΘΗ Γ. ΣΚΑΡΜΟΥΤΣΟΥ**  
**ΤΟΠΟΓΡΑΦΟΣ ΜΗΧΑΝΙΚΟΣ ΕΜΠ**  
**Α.Μ.ΤΕΕ 110309**  
**ΚΕΦΑΛΛΗΝΙΑΣ 21-ΤΗΛ:210 8221855**  
**ΑΦΜ:301713150-ΔΟΥ:ΚΤ' ΑΘΗΝΩΝ**

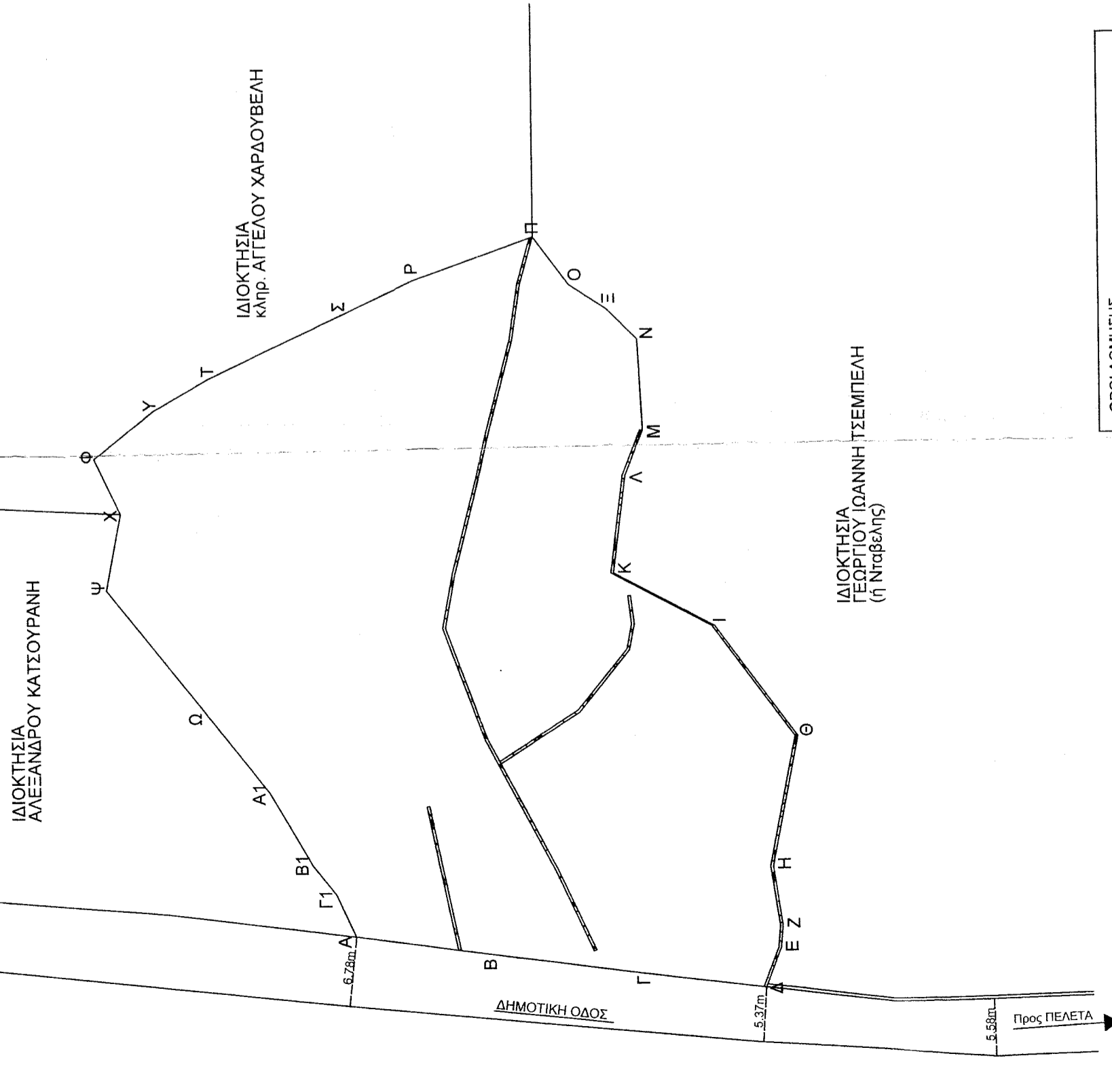

ΟΡΟΔΟΜΗΣΕΙΣ

ΔΟΜΗΣΗ ΕΚΤΟΣ ΣΧΕΔΙΟΥ	Τ.Δ. Π.Σ. 2431.5.1985 Φ.Ε.Κ. 270 Δ'
Αρτηρία:	4,00m <sup>2</sup>
Δούλη:	m <sup>2</sup>
Ασφαλτ:	-2-
Οδοστρ:	4,00m
Υψος:	1,50m
Υψος για οδόστρ:	15,00m
Υψος σιμάντ:	10,00m
Υψος από οδόστρ:	10,00m
Υψος από οδόστρ:	20,00m
Απόσταση από επαρκή οδόστρ:	

**ΘΕΩΡΗΘΗΣ**  
 Σύμφωνα με την υπέρβαση 118/421-6-2012, η οποία χορηγήθηκε από τον αρμόδιο φορέα, σύμφωνα με τον Ν. 2201/2002, όπως ισχύει.

2012