

ΑΠΟΣΠΑΣΜΑ ΧΑΡΤΗ ΑΝΑΔΑΣΜΟΥ ΑΝΩ ΒΑΣΙΛΙΚΩΝ 1973 ΠΙΝΑΚΙΔΑ 1 - ΚΛΙΜΑΚΑΣ 1/5.000

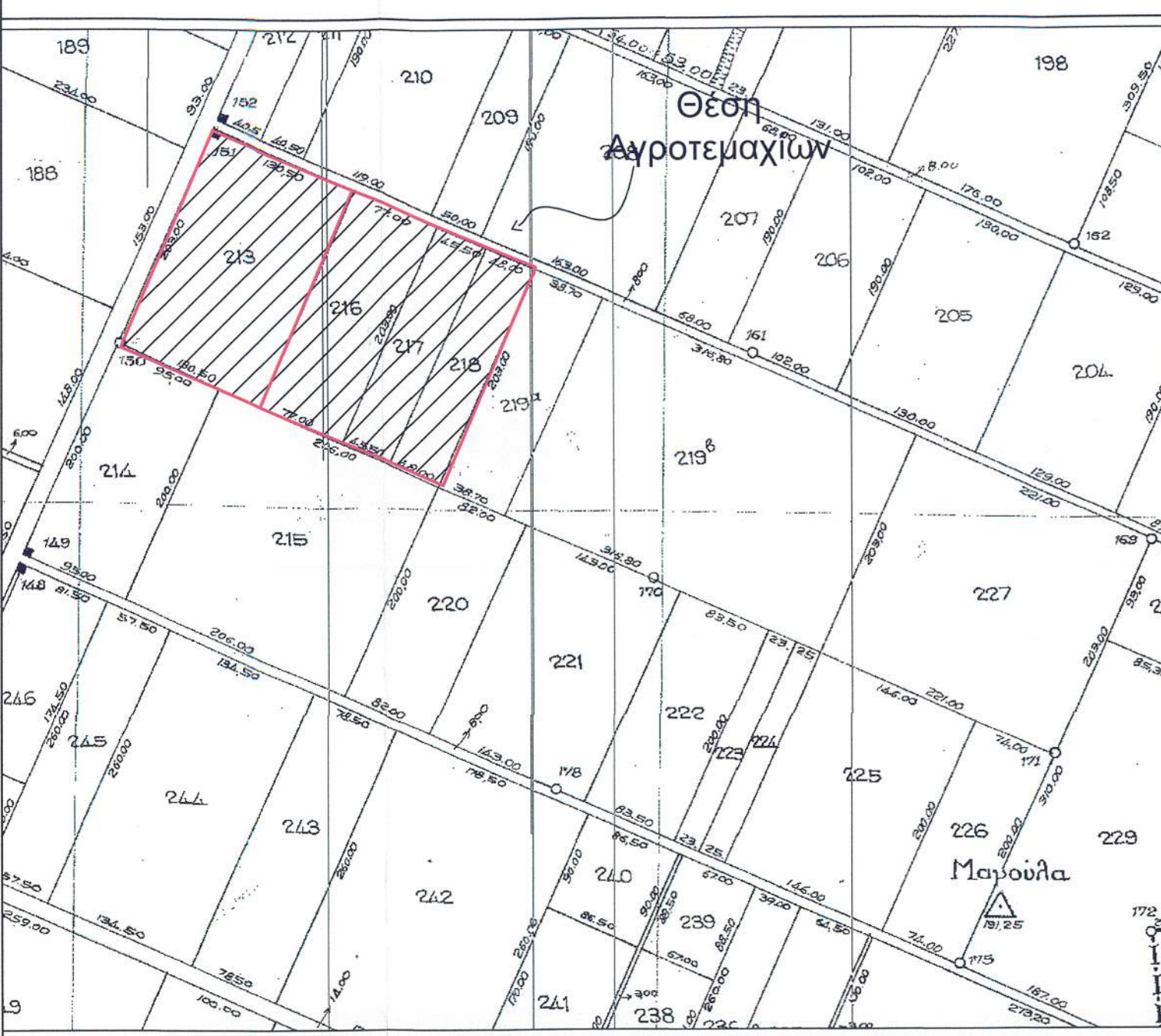

ΑΠΟΣΠΑΣΜΑ ΦΥΛΛΟ ΧΑΡΤΟΥ Γ.Υ.Σ. ΠΙΝΑΚΙΔΑ 531317 - ΚΛΙΜΑΚΑΣ 1/5.000

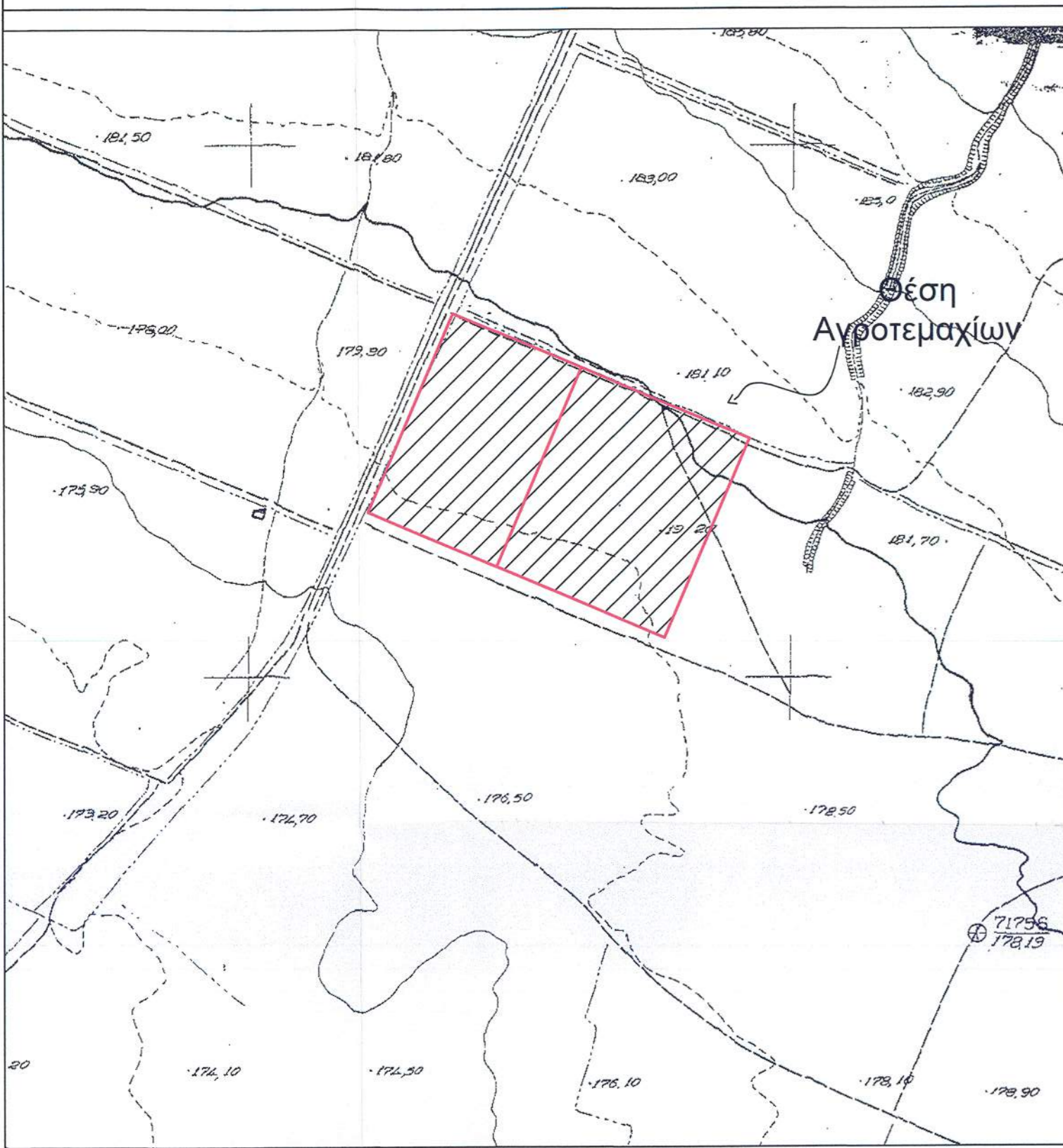

Απόσπασμα Φύλλο Χάρτου Γ.Υ.Σ. Πίνακίδα "ΒΕΛΕΣΤΙΝΟ" Κλίμακα 1/50000

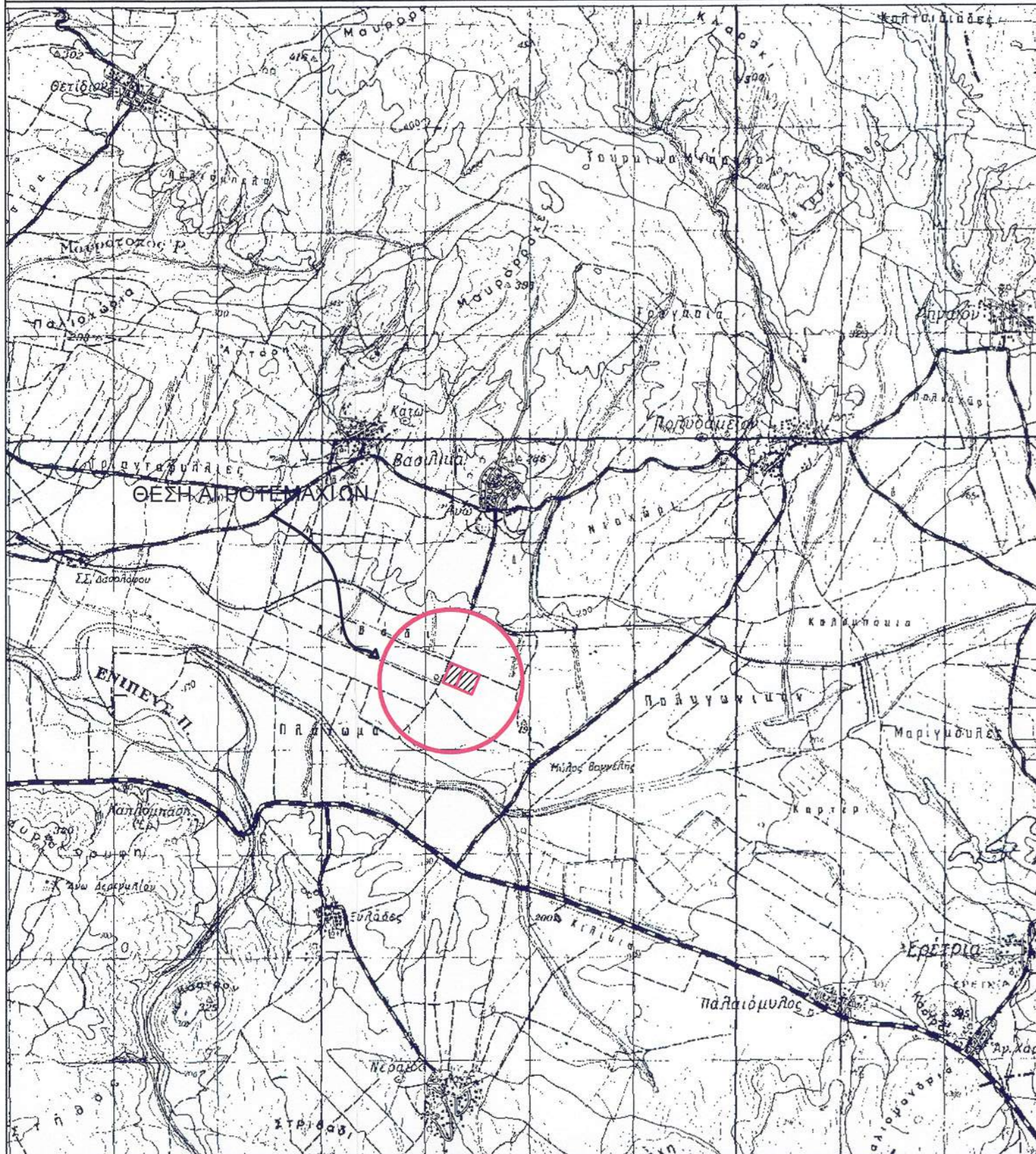

ΤΟΠΟΓΡΑΦΙΚΟ ΔΙΑΓΡΑΜΜΑ ΚΛΙΜΑΚΑ ΣΧΕΔΙΟΥ 1/1000

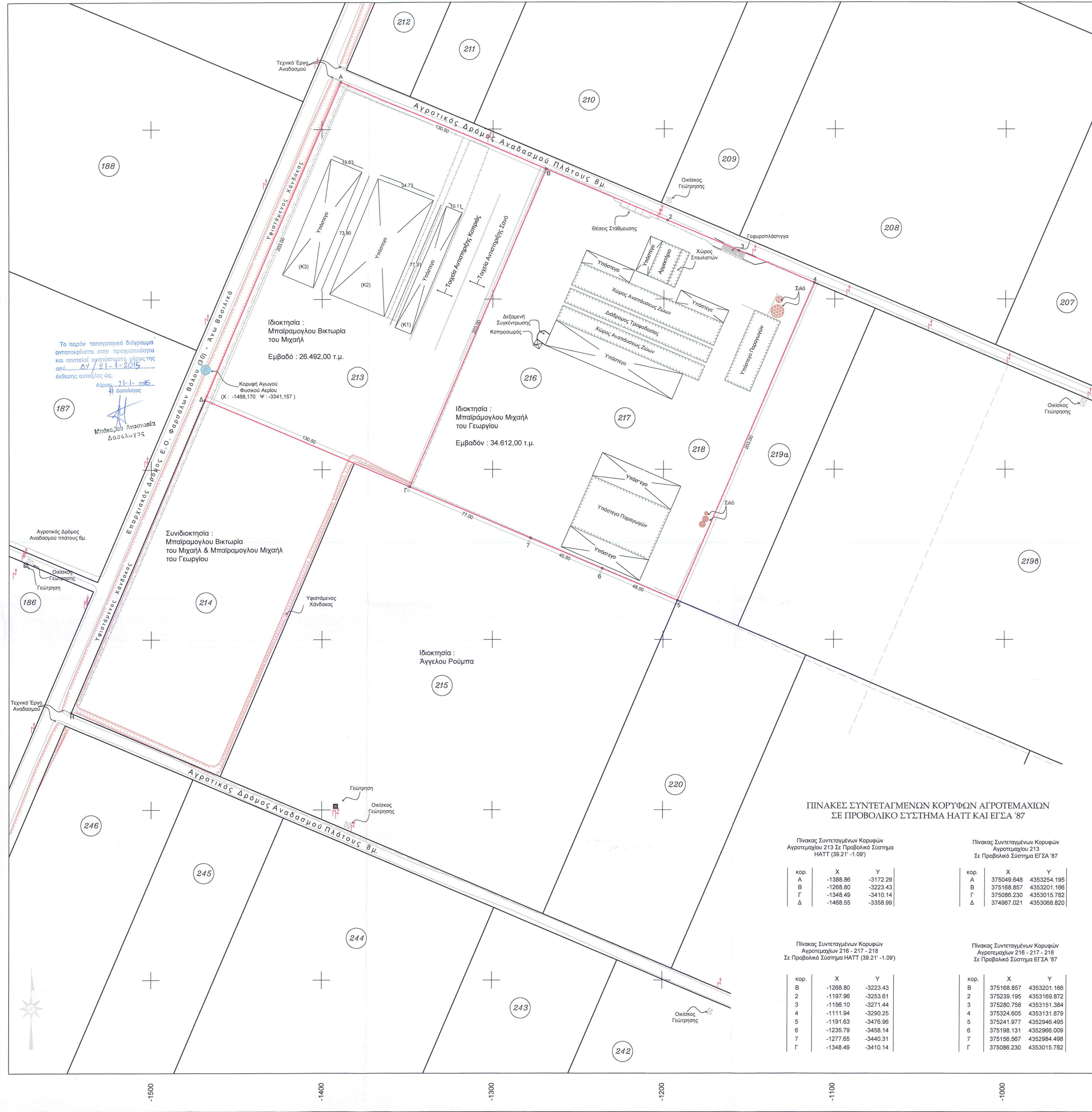

ΠΙΝΑΚΕΣ ΣΥΝΤΕΤΑΓΜΕΝΩΝ ΚΟΡΥΦΩΝ ΑΓΡΟΤΕΜΑΧΙΩΝ ΣΕ ΠΡΟΒΟΛΙΚΟ ΣΥΣΤΗΜΑ HATT ΚΑΙ ΕΓΣΑ '87

Πίνακας Συντεταγμένων Κορυφών Αγροτεμαχίου 213 Σε Προβολικό Σύστημα HATT (39.21' - 1.09')			Πίνακας Συντεταγμένων Κορυφών Αγροτεμαχίου 213 Σε Προβολικό Σύστημα ΕΓΣΑ '87		
κορ.	X	Y	κορ.	X	Y
A	-1388.86	-3172.29	A	375049.648	4353254.195
B	-1258.80	-3223.43	B	375168.857	4353201.166
Γ	-1348.49	-3410.14	Γ	375086.230	4353015.782
Δ	-1468.55	-3358.99	Δ	374967.021	4353068.820

Πίνακας Συντεταγμένων Κορυφών Αγροτεμαχίων 216 - 217 - 218 Σε Προβολικό Σύστημα HATT (39.21' - 1.09')			Πίνακας Συντεταγμένων Κορυφών Αγροτεμαχίων 216 - 217 - 218 Σε Προβολικό Σύστημα ΕΓΣΑ '87		
κορ.	X	Y	κορ.	X	Y
B	-1268.80	-3223.43	B	375168.857	4353201.166
2	-1197.96	-3253.61	2	375239.195	4353169.872
3	-1156.10	-3271.44	3	375280.758	4353151.384
4	-1111.94	-3290.25	4	375324.605	4353131.879
5	-1191.63	-3476.96	5	375241.977	4352946.496
6	-1235.79	-3455.14	6	375198.131	4352968.009
7	-1277.65	-3440.31	7	375156.567	4352984.498
Γ	-1348.49	-3410.14	Γ	375086.230	4353015.782

ΘΕΜΑ : ΤΟΠΟΓΡΑΦΙΚΟ ΔΙΑΓΡΑΜΜΑ
 ΝΟΜΟΣ : ΛΑΡΙΣΗΣ
 ΔΗΜΟΣ : ΦΑΡΣΑΛΩΝ
 ΤΟΠΙΚΗ ΚΟΙΝΟΤΗΤΑ : ΚΑΤΩ ΒΑΣΙΛΙΚΩΝ
 ΚΤΗΜΑΤΙΚΗ ΠΕΡΙΦΕΡΕΙΑ : ΑΝΩ ΒΑΣΙΛΙΚΩΝ
 ΘΕΣΗ : "ΠΗΓΑΔΙ" - ΑΓΡΟΤΕΜΑΧΙΑ 213,216,217,218

- 1. ΣΤΟΙΧΕΙΑ ΙΔΙΟΚΤΗΣΙΑΣ:**
- **Αγροτεμάχιο 213**
 Ιδιοκτήτρια : Μπαϊραμογλου Βικτωρία του Μιχαήλ
 >Εμβαδό Αγροτεμαχίου 213 υπο τα στοιχεία (Α,Β,Γ,Δ,Α) : 26.492,00 τ.μ.
 - **Αγροτεμάχιο 216**
 Ιδιοκτήσια : Μπαϊραμογλου Μιχαήλ του Γεωργίου
 >Εμβαδό Αγροτεμαχίου 216 υπο τα στοιχεία (Β,2,7,Γ,Β) : 15.631,00 τ.μ.
 - **Αγροτεμάχιο 217**
 Ιδιοκτήσια : Μπαϊραμογλου Μιχαήλ του Γεωργίου
 >Εμβαδό Αγροτεμαχίου 217 υπο τα στοιχεία (2,3,6,7,2) : 9.237,00 τ.μ.
 - **Αγροτεμάχιο 218**
 Ιδιοκτήσια : Μπαϊραμογλου Μιχαήλ του Γεωργίου
 >Εμβαδό Αγροτεμαχίου 218 υπο τα στοιχεία (3,4,5,6,3) : 9.744,00 τ.μ.
- Εμβαδομέτρηση Κτηρίων :
 Κτήριο (Κ1) : 10,11 * 77,31 = 781,60 τ.μ.
 Κτήριο (Κ2) : 34,73 * 73,80 = 2.563,07 τ.μ.
 Κτήριο (Κ3) : 19,63 * 73,80 = 1.448,69 τ.μ.

2. ΥΠΟΜΝΗΜΑ

ΕΦΑΡΜΟΓΗ ΑΝΑΔΑΣΜΟΥ :
 ΟΡΙΟ ΕΝΔΙΑΦΕΡΟΝΤΟΣ :
 ΥΦΙΣΤΑΜΕΝΑ ΟΡΙΑ :
 ΥΦΙΣΤΑΜΕΝΟΣ ΔΡΟΜΟΣ :
 ΥΦΙΣΤΑΜΕΝΟΣ ΧΑΝΔΑΚΑΣ :
 ΚΤΗΡΙΟ :
 ΥΠΟΣΤΕΓΟ :

3. ΟΡΟΙ ΔΟΜΗΣΗΣ ΕΚΤΟΣ ΣΧΕΔΙΟΥ ΠΟΛΕΩΣ

ΠΔ/24-5-85 (ΔΟΜΗΣΗ ΕΚΤΟΣ ΣΧΕΔΙΟΥ) (ΦΕΚ-270Δ/31-5-85) [ΣΧΥΕΙ από 31-5-85]
 "Τροποποίηση των όρων και περιορισμών δόμησης των γηπέδων των κειμένων εκτός των ρυμοτομικών σχεδίων των πόλεων και εκτός των όρων των νομίμως υφιστάμενων προ του έτους 1923 οικισμών"
 Α.Ελάχιστο εμβαδόν γηπέδου 4000 τετραγωνικά μέτρα και πρόσταμο σε κοινόχρηστο δρόμο εικοσιπέντε (25) μέτρα

4. ΥΠΕΥΘΥΝΗ ΔΗΛΩΣΗ ΥΠΟΔΕΙΞΗΣ ΟΡΙΩΝ :

Οι παρακάτω υπογεγραμμένοι Μπαϊραμογλου Μιχαήλ του Γεωργίου και Μπαϊραμογλου Βικτωρία του Μιχαήλ ιδιοκτήτες των παραπάνω αγροτεμαχίων του αγροκτήματος Κρήνης του Δήμου Φαρσάλων, δηλώνουν υπεύθυνα ότι τα όρια που υποδείξαν προς αποτίμηση είναι τα αληθή .
 ΟΙ ΔΗΛΟΥΝΤΕΣ

5. Βεβαίωση Μηχανικού Ν. 651/77 :

Ο παρακάτω υπογεγραμμένος ΣΙΣΚΟΣ ΔΗΜΗΤΡΙΟΣ, Τοπογράφος Μηχανικός, δηλώνω υπεύθυνα ότι τα παραπάνω αγροτεμάχια με κτηματολογικούς αριθμούς αναδοσίου 213,216,217 & 218 υπο τα στοιχεία (Α,Β,Γ,Δ,Α), (Β,2,7,Γ,Β), (2,3,6,7,2) & (3,4,5,6,3) με καθαρό εμβαδόν 26.492,00 τ.μ., 15.631,00 τ.μ., 9.237,00 τ.μ. & 9.744,00 τ.μ. αντίστοιχα και βρίσκονται ΕΚΤΟΣ ΟΡΙΟΥ ΟΙΚΙΣΜΟΥ " Άνω Βασιλικών " του Δήμου ΦΑΡΣΑΛΩΝ.
 Επίσης τα αγροτεμάχια είναι κατά κανόνα άρτια και οικοδομήσιμα σύμφωνα με τις ισχύουσες πολεοδομικές διατάξεις, δεν βρίσκονται εντός περιοχής που έχει κηρυχθεί υπό κτηματογράφηση .
 Τα αγροτεμάχια δεν υπόκεινται στις διατάξεις του Ν. 1337/83.
 Η περιοχή δεν έχει ενταχθεί στις διαδικασίες του Εθνικού Κτηματολογίου .

ΣΙΣΚΟΣ Δ.Θ. ΔΗΜΗΤΡΙΟΣ
 ΤΟΠΟΓΡΑΦΟΣ ΜΗΧΑΝΙΚΟΣ Τ.Ε.
 Α.Μ. ΕΠΙΣΤ. 7344
 Φ.Α.Σ. 24550 - ΚΙΝ. 6948 063397
 Α.Φ.Μ. 111473790 - ΔΟΥ: ΦΑΡΣΑΛΩΝ

ΕΠΙΣΤΗΤΗ	ΜΠΑΪΡΑΜΟΓΛΟΥ ΜΙΧΑΗΛ του ΓΕΩΡΓΙΟΥ	
ΦΕΡΟΜΕΝΟΣ ΙΔΙΟΚΤΗΣΗΣ	ΜΠΑΪΡΑΜΟΓΛΟΥ ΜΙΧΑΗΛ του ΓΕΩΡΓΙΟΥ ΜΠΑΪΡΑΜΟΓΛΟΥ ΒΙΚΤΩΡΙΑ του ΜΙΧΑΗΛ	
ΘΕΣΗ	"Πηγάδι", Κτηματική Περιφέρεια Άνω Βασιλικών , Τ.Κ. Κάτω Βασιλικών, Δήμος Φαρσάλων, Π.Ε. Λάρισας, Περιφέρεια Θεσσαλίας	
ΜΕΛΕΤΗ	ΣΙΣΚΟΣ ΑΘ. ΔΗΜΗΤΡΙΟΣ ΤΟΠΟΓΡΑΦΟΣ ΜΗΧΑΝΙΚΟΣ Τ.Ε.	
ΘΕΜΑ ΣΧΕΔΙΟΥ	ΤΟΠΟΓΡΑΦΙΚΟ ΔΙΑΓΡΑΜΜΑ ΑΠΟΤΥΠΩΣΗ ΙΔΙΟΚΤΗΣΙΩΝ ΑΝΑΝΕΩΣΗ ΑΔΕΙΑΣ	ΑΡ. ΣΧΕΔΙΟΥ pli_io_14
ΚΛΙΜΑΚΑ	1 / 1.000, 1 / 5.000, 1 / 50.000	
ΧΡΟΝΟΣ ΜΕΛΕΤΗΣ	ΟΚΤΩΒΡΙΟΣ 2014	

ΤΕΧΝΙΚΟ ΓΡΑΦΕΙΟ ΤΟΠΟΓΡΑΦΙΚΩΝ ΕΦΑΡΜΟΓΩΝ
ΣΙΣΚΟΣ ΔΗΜΗΤΡΙΟΣ
ΘΕΤΙΔΟΣ 81 1ος ΟΡΟΦΟΣ
(ΛΑΡΙΣΗΣ & ΘΕΤΙΔΟΣ ΓΩΝΙΑ)
ΦΑΡΣΑΛΑ
2491024850 - 6948063397

ΥΠΟΓΡΑΦΗ - ΣΦΡΑΓΙΔΑ

Ο ΜΗΧΑΝΙΚΟΣ

ΣΙΣΚΟΣ ΑΘ. ΔΗΜΗΤΡΙΟΣ
 ΤΟΠΟΓΡΑΦΟΣ ΜΗΧΑΝΙΚΟΣ Τ.Ε.
 Α.Μ. ΕΠΙΣΤ. 7344
 Φ.Α.Σ. 24550 - ΚΙΝ. 6948 063397
 Α.Φ.Μ. 111473790 - ΔΟΥ: ΦΑΡΣΑΛΩΝ