

ΕΜΒΑΔΟΜΕΤΡΗΣΗ ΑΓΡΟΤΕΜΑΧΙΟΥ ΜΕ ΑΡΙΘΜΟ 444

$E = 1/2 \sum(X_i + X_{i+1})(\psi_i - \psi_{i+1})$

$E = 6800.00 \mu\epsilon^2$

Αποτύπωση κορυφών σε ΕΓΣΑ 87

ΣΗΜΕΙΟ	X	Y	ΜΗΚΟΣ
A	319260,03	4445144,73	63,00
B	319312,69	4445179,23	107,50
Γ	319363,93	4445084,73	63,13
Δ	319312,10	4445048,68	109,26
A	319260,03	4445144,73	

- ΠΑΡΑΤΗΡΗΣΕΙΣ**
1. Το διάγραμμα είναι εντοπισμένο στο κρατικό σύστημα συντεταγμένων ΕΓΣΑ 87
 2. Οι διαστάσεις και τα εμβαδά υπολογίσθηκαν αναλυτικά από τις συντεταγμένες των κορυφών
 3. Η εξάρτηση από το ΕΓΣΑ 87 πραγματοποιήθηκε με σύστημα Γεωδειακού σταθμού

ΔΗΛΩΣΗ ΙΔΙΟΚΤΗΤΗ
 Η κ. Αραπίδη Γεωργία δηλώνει ότι:
 α) τα όρια του αγροτεμαχίου 444 εμβαδού 6800,00μ², που βρίσκεται στο αγρόκτημα της Τοπικής Κοινότητας Ρυμνίου του Δήμου Κοζάνης της Π.Ε. Κοζάνης ελέγχθησαν από έμμενα, και β) ευθύνονται για την ακρίβεια των δηλωμένων ορίων του γεωτεμαχίου.

Ο ΔΗΛΩΣ

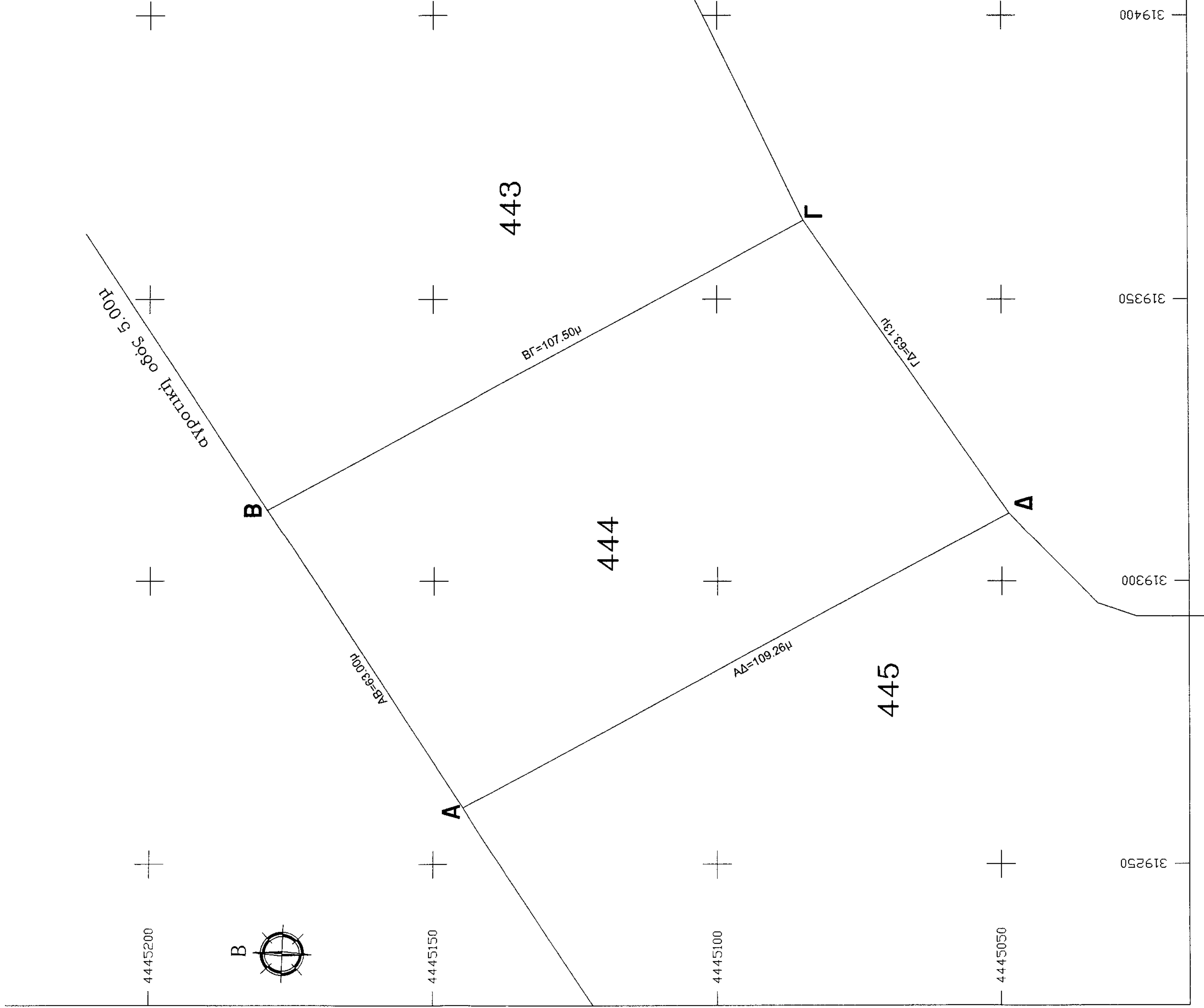

ΑΠΟΣΠΑΣΜΑ ΧΑΡΤΗ ΓΥΣ 4236-6

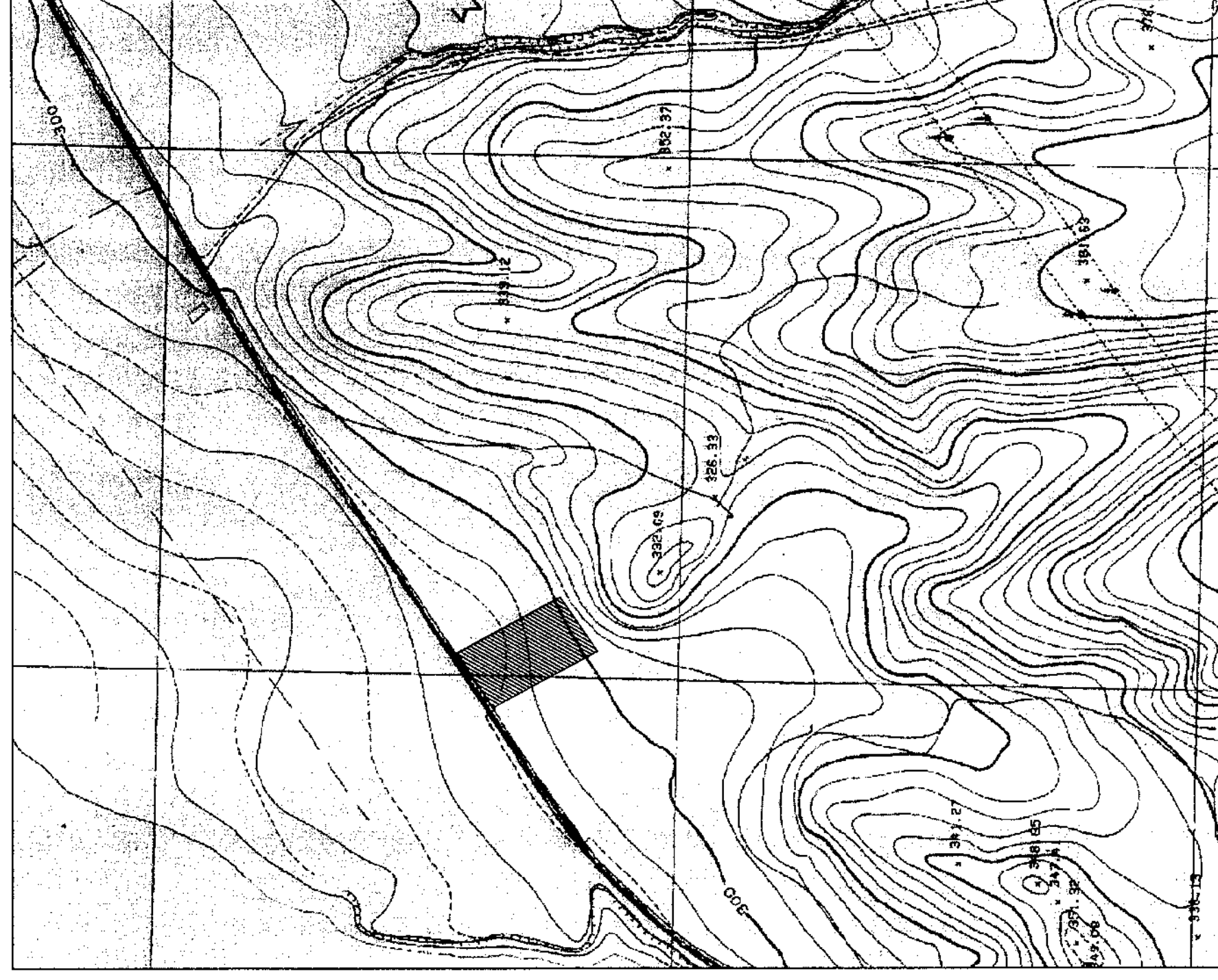

ΚΑ: 1/5000

ΑΠΟΣΠΑΣΜΑ ΧΑΡΤΗ ΣΥΜΠΛΗΡΩΜΑΤΙΚΗΣ ΔΙΑΝΟΜΗΣ 1962

Δ.Δ ΡΥΜΝΙΟΥ ΤΟΥ ΔΗΜΟΥ ΚΟΖΑΝΗΣ

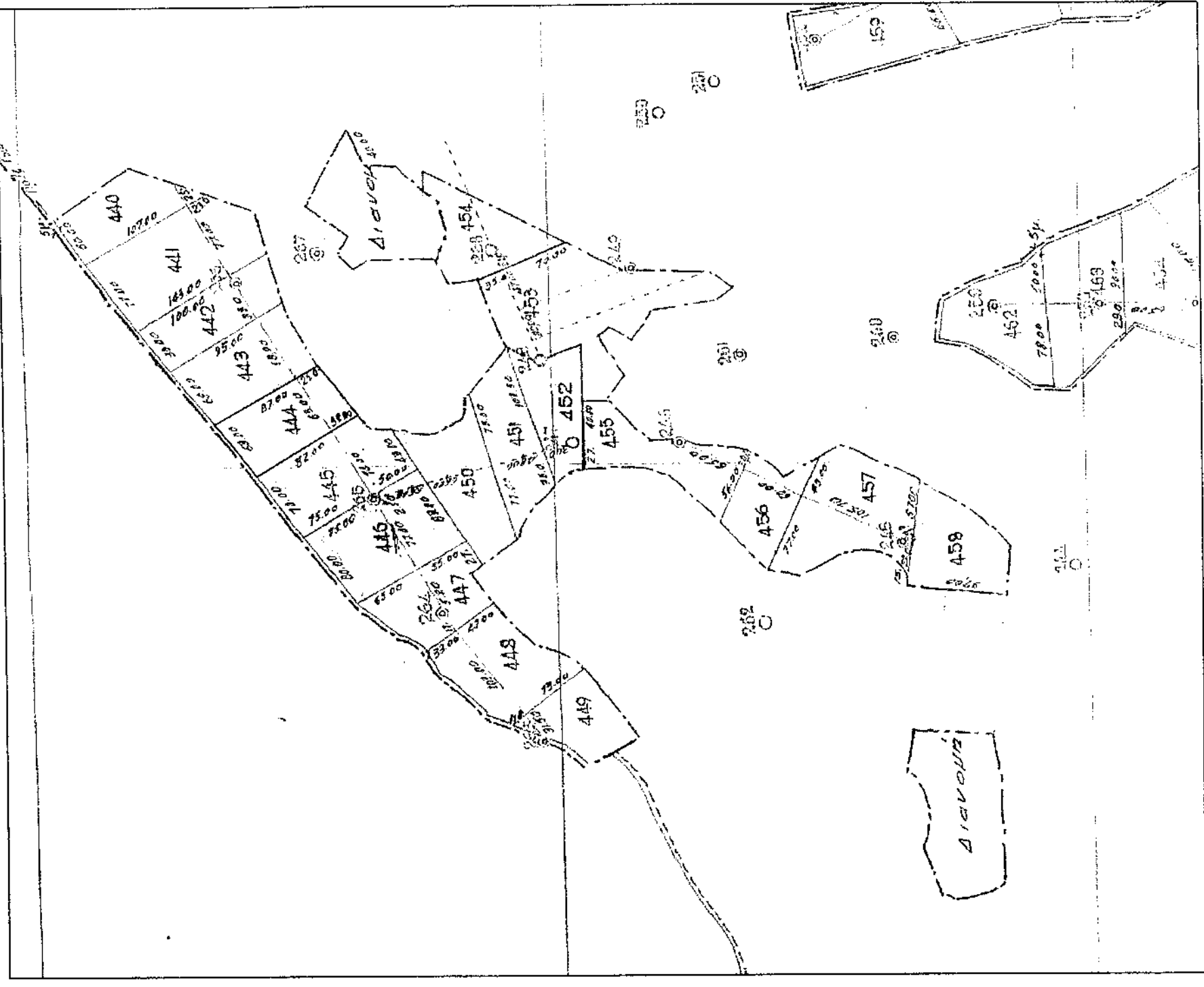

ΚΑ: 1/5000

Υπόμνημα υλικών: Σκαρίφημα - Κλαδί

ΤΕΧΝΙΚΟ ΓΡΑΜΜΕΙΟ ΠΤΑΡΧΕΙΟ ΚΟΖΑΝΗΣ 18 ΤΗΛ: 057798400

ΑΡΑΠΗΣ ΓΕΩΡΓΙΟΣ ΠΟΛΙΤΙΚΟΣ ΜΗΧΑΝΙΚΟΣ

ΜΕΡΕΣ: ΑΡΑΠΗΣ ΓΕΩΡΓΙΟΣ

ΑΠΟΤΥΠΩΣΗ ΑΓΡΟΤΕΜΑΧΙΟΥ ΥΠ ΑΡΙΘΜ 444

ΔΗΜΟΣ ΚΟΖΑΝΗΣ Α.Κ. ΡΥΜΝΙΟΥ

ΜΕΛΕΤΗΤΕΣ

ΑΡΑΠΗΣ ΓΕΩΡΓΙΟΣ ΠΟΛΙΤΙΚΟΣ ΜΗΧΑΝΙΚΟΣ

ΠΡΟΦΕΛΕΤΑ: ΙΙ: Οριστική μελέτη ΙΙΙ: Μελέτη εφαρμογής

ΑΡΧΙΤΕΚΤΟΝΙΚΟ: Σ: ΣΤΑΤΙΚΟ

Κλίμακα: 1/500

ΤΟΠΟΓΡΑΦΙΚΟ ΔΙΑΓΡΑΜΜΑ

Υπογραφή: ΑΡΑΠΗΣ ΓΕΩΡΓΙΟΣ ΠΟΛΙΤΙΚΟΣ ΜΗΧΑΝΙΚΟΣ ΕΛΕ ΔΙΠΛΩΜΑΤΟΣ ΜΑΣΤΕΡ UNIVERSITY OF ASTORIA BRITAINIAN

ΧΡ: ΣΥΜΦΩΝΗ ΕΠΙΣΤΟΜΕΛΙΑ ΤΗΛ: 248302489 ΑΕΜ: 02867379 ΔΟΥ ΠΙΣΤΟΠΟΙΗΜΑΤΟΣ

ΟΡΟΙ ΔΟΜΗΣΗΣ ΕΚΤΟΣ ΣΚΕΛΟΥΣ
 Π.Δ. 24-5-85 (ΦΕΚ 270Α/31-5-85)
 Ν. 3212 - (ΦΕΚ 308Α/31-12-2003)

ΚΑΤΑ ΚΑΝΟΝΑ
 Ελάχιστο προϊόντο 25μ (άρθρο §1α)
 4000 μ² (άρθρο §1α)
 Κλίση 10 % (άρθρο §3)
 Δόμηση 0,20 (άρθρο §8)
 Απόστασεις από όρια 15,00 μ (άρθρο §5)
 Μέγιστο ύψος 7,50μ (άρθρο §7)
 Σε περίπτωση κατασκευής κεκλιμένης στέγης το ως άνω μέγιστο ύψος προσαυξάνεται κατά 1,20μ.

Επιτρέπεται η κατασκευή περισσότερων του ενός κτιρίων (άρθρο §4)

ΕΜΒΑΔΟΝ ΓΗΠΕΔΟΥ
 Ε=6800,00μ² (Βάσει συντεταγμένων κορυφών γηπέδου)

ΤΡΟΠΟΣ ΠΡΟΣΔΙΟΡΙΣΜΟΥ ΟΡΙΩΝ ΑΚΙΝΗΤΩΝ
 Τα όρια του ακινήτου δεν είναι υλοποιημένα.

ΔΗΛΩΣΗ 651/1977
 Δηλώνω σύμφωνα με το Νένο για το αγροτεμάχιο 444 εμβαδού 6.800,00μ², που βρίσκεται στο αγρόκτημα της Τοπικής Κοινότητας Ρυμνίου του Δήμου Κοζάνης της Π.Ε. Κοζάνης ότι:
 α) Το αγροτεμάχιο 444 είναι εντοπισμένο στο κρατικό σύστημα συντεταγμένων ΕΓΣΑ 87 σύμφωνα με το άρθρο 10 του Ν. 3212/2003.
 β) Βρίσκεται εντός αγρότεμαχίου 444 εμβαδού 6800,00μ², που ελέγχθησαν από έμμενα, και γ) δεν υπάρχει στις διατάξεις του Ν. 1337/83 περί εφαρμογής σε γη και χράμη και δεν έχει κυρωθεί πράξη εφαρμογής. Γι' αυτό, ε) εντός αυτού δε διέχονται ενάφες, γραμμές, μεταφορές, υπηρέσιες της ΔΕΗ ή αγνώστου φυσικού σερβού, ε) εντός αυτού και κατά μήκος του προσώπου του εν θέματι γεωτεμαχίου δεν υπάρχουν δέντρα, στ) εντός αυτού δε διέχονται ρέμα

Ο ΜΗΧΑΝΙΚΟΣ

ΑΡΑΠΗΣ Γ. ΓΕΩΡΓΙΟΣ ΠΟΛΙΤΙΚΟΣ ΜΗΧΑΝΙΚΟΣ ΕΛΕ ΔΙΠΛΩΜΑΤΟΣ ΜΑΣΤΕΡ UNIVERSITY OF ASTORIA BRITAINIAN

ΧΡ: ΣΥΜΦΩΝΗ ΕΠΙΣΤΟΜΕΛΙΑ ΤΗΛ: 248302489 ΑΕΜ: 02867379 ΔΟΥ ΠΙΣΤΟΠΟΙΗΜΑΤΟΣ