

ΠΙΝΑΚΑΣ ΣΤΗ/ΝΘΝ. ΣΥΣΤΗΜΑ ΑΝΑΦΟΡΑΣ ΕΓΣΑ87

T	X	ψ
1	534192.75	3894271.83
2	534194.03	3894265.39
3	534190.34	3894263.06
4	534187.68	3894261.43
5	534184.92	3894259.55
6	534181.87	3894258.01
7	534174.52	3894255.69
8	534172.56	3894259.70
9	534171.84	3894262.02
10	534169.20	3894265.84
11	534167.97	3894268.52
12	534164.82	3894270.54
13	534162.70	3894272.86
14	534162.62	3894274.21
15	534177.09	3894275.95
16	534192.47	3894275.55

ΕΜΒΑΔΟ  $[\sum(X\psi)/2] = 408.02$  ΠΕΡΙΜΕΤΡΟΣ = 84.92

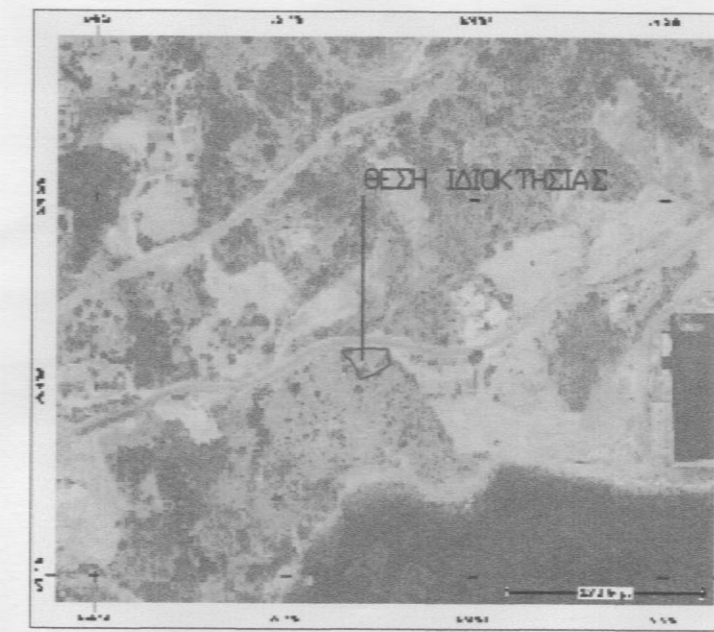

αποσπασμα ορθοφωτοκαρτη ΕΚΧΑ κλ 1:5000

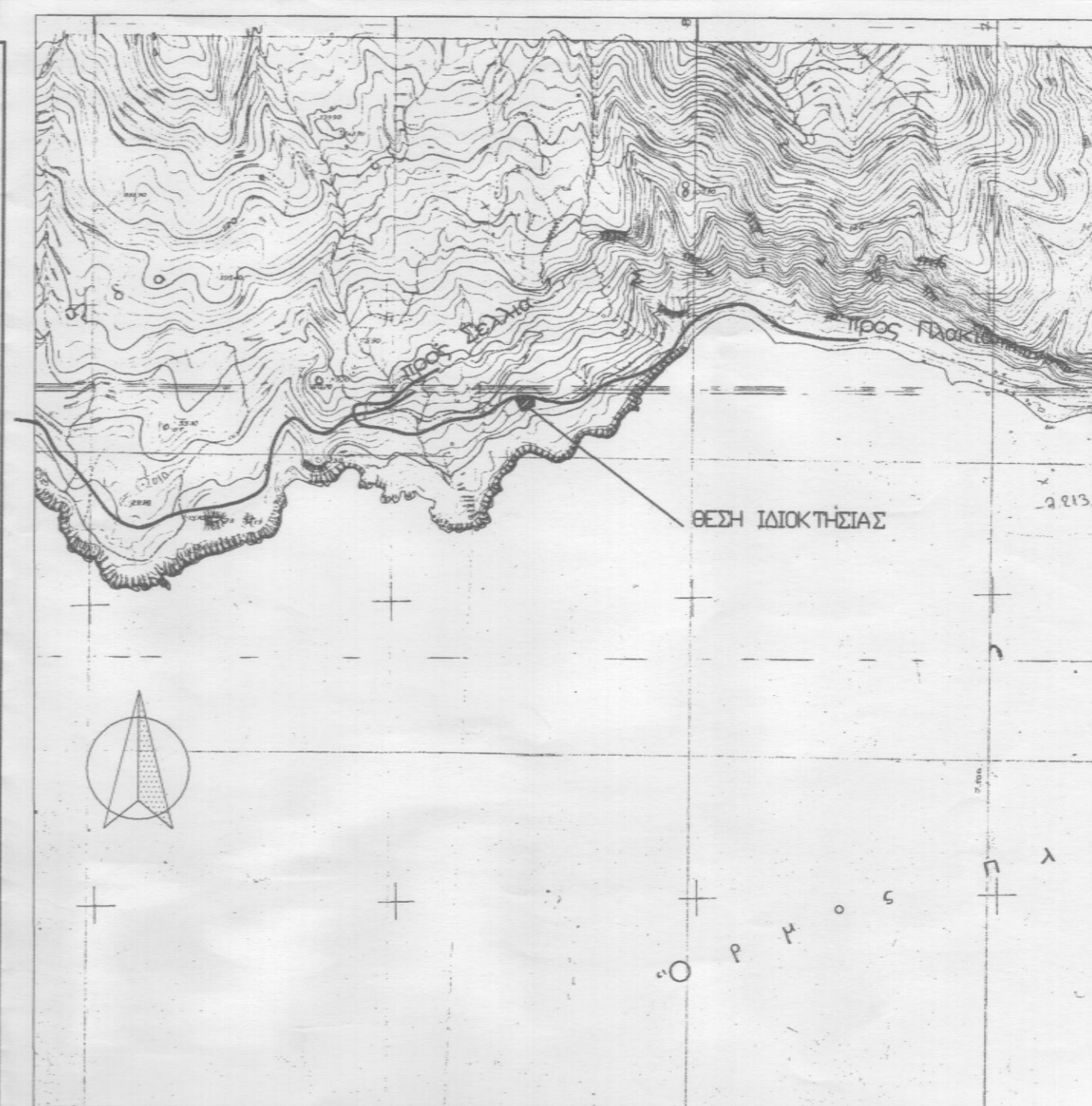

ΑΠΟΣΠΑΣΜΑ ΧΑΡΤΟΥ ΚΛΙΜΑΚΑ 1:5000

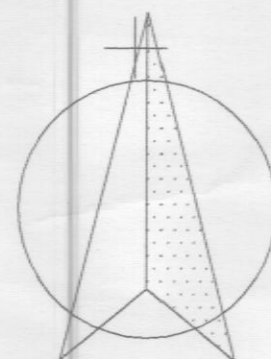

ΤΕΧΝΙΚΟ ΓΡΑΦΕΙΟ ΜΕΛΕΤΩΝ ΚΩΝ/ΝΟΣ ΑΓΓΕΛΗΣ  
Σ. ΒΛΑΣΤΟΤ 26 ΡΕΘΥΜΝΟ ΤΗΛ 28310-54786

ΘΕΜΑ : ΤΟΠΟΓΡΑΦΙΚΟ ΔΙΑΓΡΑΜΜΑ

ΙΔΙΟΚΤΗΤΗΣ: ΜΙΧΑΗΛ και ΜΑΙΡΗ ΚΩΣΤΟΓΙΑΝΝΗ

Ο ΕΝΕΡΓΗΣ ΤΗΝ ΑΥΤΩΣΙΑ

ΘΕΣΗ : ΚΑΛΟ ΝΕΡΟ ΣΕΛΜΙΩΝ

ΝΙΚΟΛΑΟΣ ΒΟΛΥΤΡΑΚΗΣ  
ΔΑΣΟΛΟΓΟΣ

ΚΛΙΜΑΚΑ: 1: 200

Εμβαδόν της ιδιοκτησίας με στοιχεία (1,2,3,.....16,1)=408.02 μ2 όπως προκύπτει από τον πίνακα συν/νων.  
Η ιδιοκτησία βρίσκεται στη θέση Καλό Νερό της κτηματικής περιφέρειας του ΔΔ Σελμιών του δήμου Φοινίκια Ν. Ρεθύμνης, εκτός σχεδίου και οικισμού, εκτός ΝΑΤΥ RA 2000 και επί του δρόμου από Πλακιά προς Σουδα-Σελλία. Το ακίνητο είναι μη αρτίο και μη οικοδομήσιμο γηπέδο.  
Από το ακίνητο δεν διέρχονται γραμμές ΔΕΗ υψηλής τάσης, ρεμα. Το ακίνητο δεν υπαχεται στον Ν 1337/83 και δεν οφείλει εισφορά σε γη και χρήμα.

Τα όρια, ιδιοκτησιακό καθεστώς, ονόματα γειτόνων κλπ υποδεικνύθηκαν επί τοπου με ακρίβεια και απακλειστική ευθύνη του ιδιοκτήτη. Το παρόν συντάχθηκε σύμφωνα με το άρθρο 5 του Ν 651/77.

ΜΕΛΕΤΗΤΗΣ: ΚΩΝ/ΝΟΣ ΑΓΓΕΛΗΣ

ΗΜ/ΝΙΑ : ΙΟΥΝΙΟΣ 2007

ΚΩΝΣΤΑΝΤΙΝΟΣ ΣΤΕΦ. ΑΓΓΕΛΗΣ  
ΔΙΠΛ. ΑΓΡΟΝΟΜΟΣ, ΤΟΠΟΓΡΑΦΟΣ ΜΗΧΑΝΙΚΟΣ  
ΕΘΝΙΚΟΥ ΜΕΤΕΩΡΟΛΟΓΙΟΥ ΠΟΛΥΤΕΧΝΕΙΟΥ  
ΜΕΛΟΣ ΤΕΕ ΑΝΤΙΣΤ. ΜΕΛΕΤΗΤΗΣ κ. 10 & 16  
Σ. ΒΛΑΣΤΟΤ 26 Π. Δ. Γων κήρυξη ΡΕΘΥΜΝΟ  
ΤΗΛ. 28310 54786 E-mail: kaggelis@teemail.gr  
Α.Φ.Μ. 028325340 ΔΟΥ ΡΕΘΥΜΝΟΥ

Προσφωρημένο 1568 στο έγγραφο με  
Ρεθύμνο 27-3-2015  
Η Αντιπρόεδρος Αποσπασματων  
ΚΑΡΤΙΟΛΑΚΗ  
ΔΡ. ΔΑΣΟΛΟΓΟΣ

3894320

3894300

3894280

3894260

3894240

534160

534180

534200

534220

