

ΑΠΟΣΠΑΣΜΑ ΧΑΡΤΗ ΟΙΚΙΣΜΟΥ ΛΙΘΑΚΙΑΣ  
ΑΠ. ΝΟΜΑΡΧΗ 98726-3-87 ΦΕΚ 413/87

Συν/νες κορυφών ΕΓΣΑ '87  
Α: 221126.3557 , 4178719.1653  
Β: 221103.0322 , 4178737.8112  
Γ: 221085.2340 , 4178763.6953  
Δ: 221084.3736 , 4178769.8171

Ως αυτές ορίζονται από τον συντάκτη Μηχανικό του τοπογραφικού διαγράμματος στο ηλεκτρονικό αρχείο που κατατέθηκε με την αίτηση.

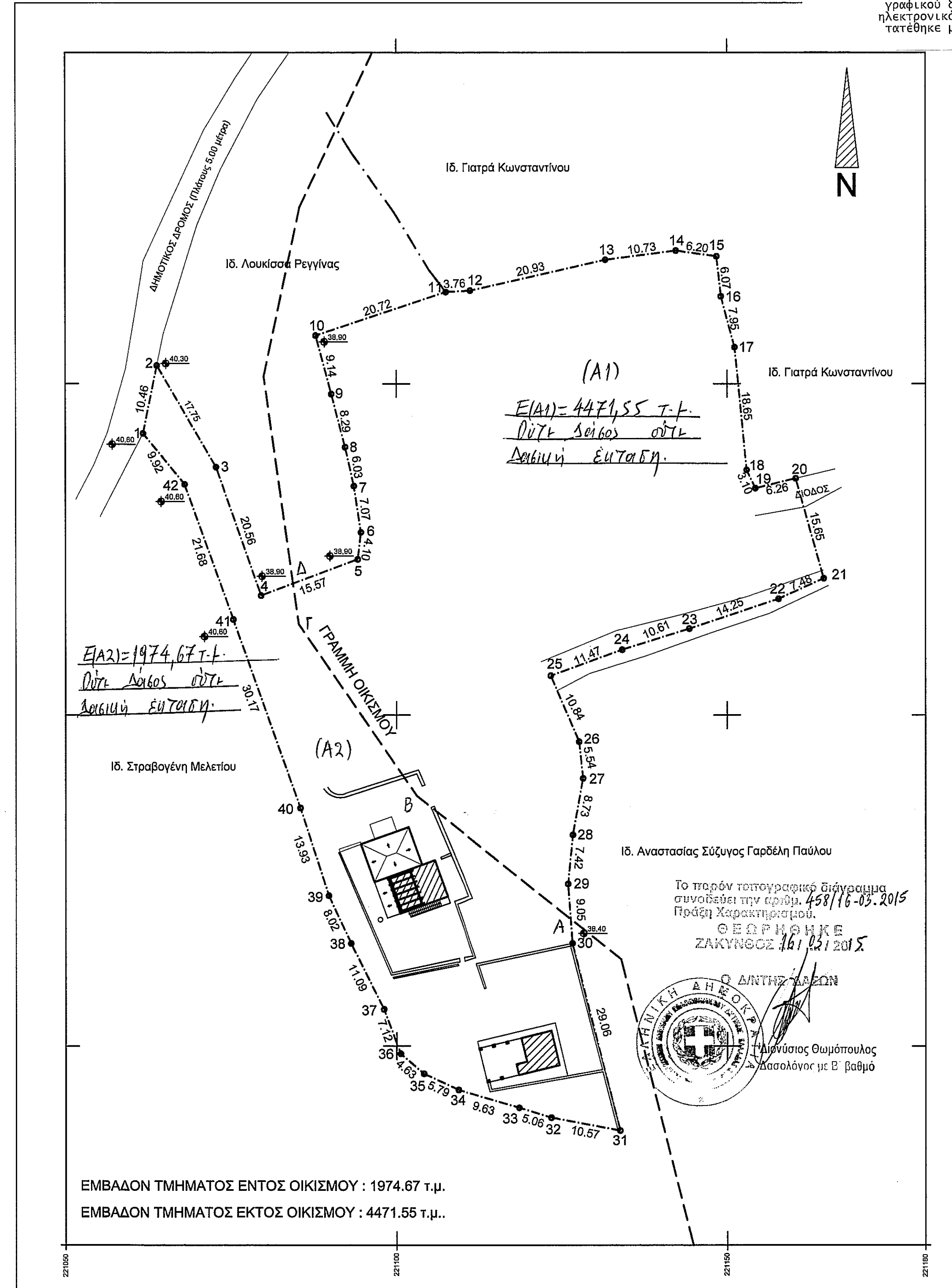
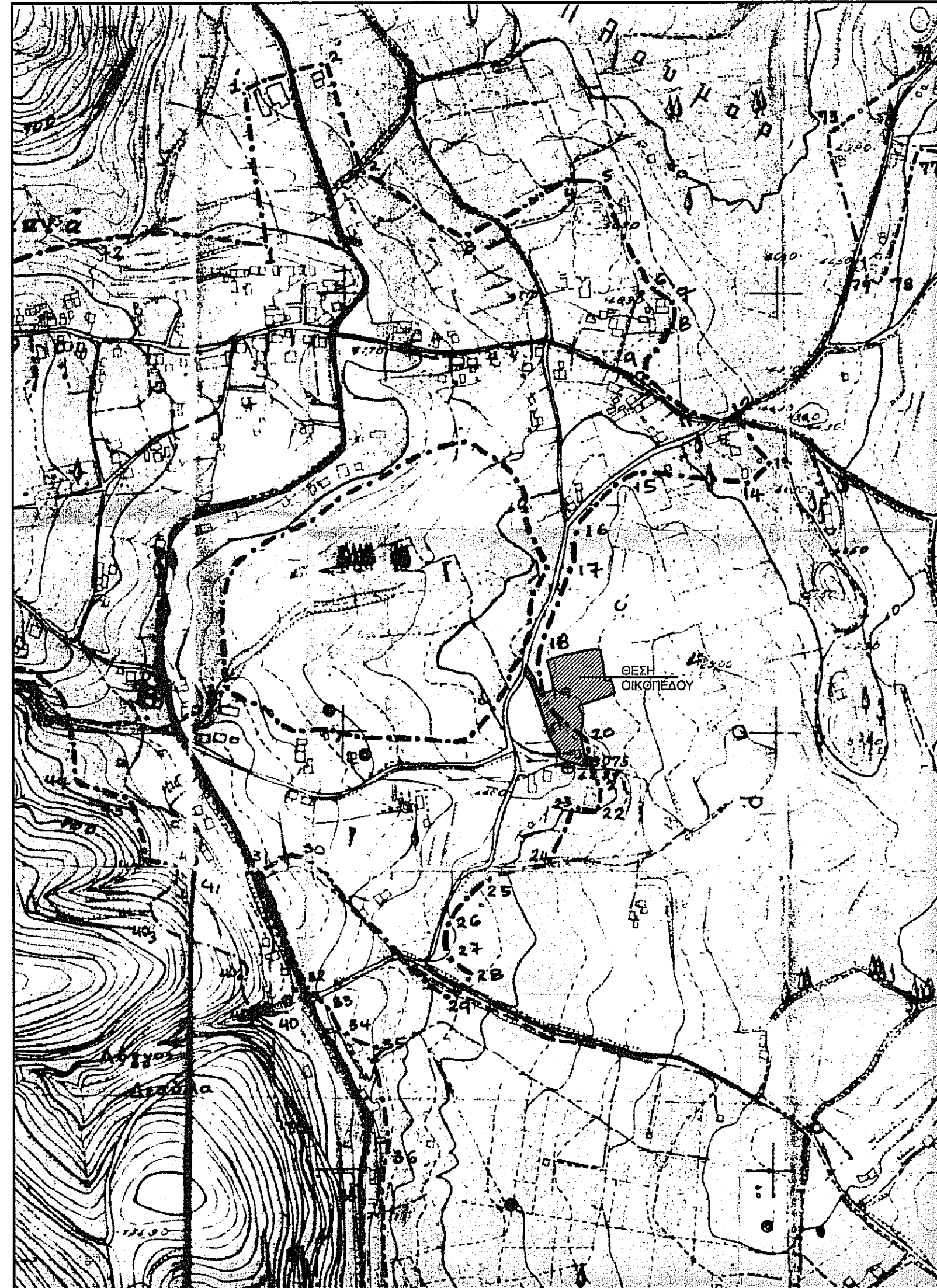
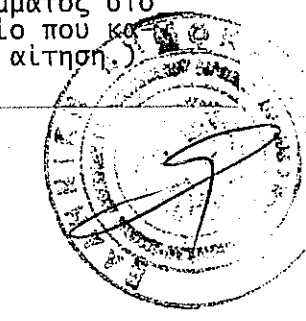

ΕΜΒΑΔΟΜΕΤΡΙΣΗ ΓΗΠΕΔΟΥ

Με τη βοήθεια των ορθογωνικών συντεταγμένων των κορυφών του

ΣΗΜΕΙΟ	X	Y	ΜΗΚΟΣ
1	221081.79	4178792.52	10.46
2	221093.87	4178802.77	17.75
3	221072.77	4178737.42	20.56
4	221079.56	4178788.01	15.57
5	221094.13	4178773.49	4.10
6	221094.62	4178777.56	6.03
7	221093.56	4178784.55	8.29
8	221092.25	4178790.44	9.14
9	221090.17	4178798.47	20.72
10	221087.83	4178807.30	3.76
11	221107.47	4178813.88	20.93
12	221111.23	4178814.08	10.73
13	221131.63	4178818.73	6.20
14	221142.27	4178820.12	6.07
15	221148.41	4178819.25	7.95
16	221148.07	4178813.21	18.65
17	221181.13	4178808.54	10.81
18	221152.98	4178786.98	11.47
19	221154.32	4178784.19	3.10
20	221160.41	4178785.68	6.26
21	221164.63	4178770.60	15.65
22	221157.82	4178767.51	7.48
23	221144.29	4178763.02	14.25
24	221134.17	4178759.88	10.84
25	221123.39	4178755.93	5.54
26	221127.67	4178745.98	6.73
27	221128.25	4178740.47	7.42
28	221126.70	4178731.87	9.05
29	221126.97	4178724.49	29.06
30	221126.62	4178715.46	10.57
31	221133.62	4178697.31	4.63
32	221123.43	4178689.25	5.06
33	221118.60	4178690.73	9.63
34	221109.35	4178693.41	5.79
35	221104.10	4178695.84	4.63
36	221100.59	4178698.87	7.12
37	221098.08	4178705.52	11.09
38	221093.11	4178715.44	8.02
39	221089.75	4178722.72	13.93
40	221085.46	4178735.98	30.17
41	221075.37	4178764.40	21.68
42	221068.04	4178784.81	9.92
1	221081.79	4178792.52	

$E = 1/2 \sum (X_i + X_{i+1})(Y_i - Y_{i+1})$   
 $E = 6446.22 \mu^2$

ΕΜΒΑΔΟΝ ΤΜΗΜΑΤΟΣ ΕΝΤΟΣ ΟΙΚΙΣΜΟΥ : 1974.67 τ.μ.  
ΕΜΒΑΔΟΝ ΤΜΗΜΑΤΟΣ ΕΚΤΟΣ ΟΙΚΙΣΜΟΥ : 4471.55 τ.μ..

Το παρόν τοπογραφικό διάγραμμα συνοδεύει την πράξη 458/16-03-2015 Πρώτη Χαρακτηριστική.  
ΘΕΩΡΗΘΗΚΕ  
ΖΑΚΥΝΘΟΣ 16/03/2015  
Ο ΔΗΜΙΟΣ ΛΕΩΝ  
Διευθυντής Ομιλότουλος  
Υποσολάνος με Β. Βαθμό

ΕΡΓΟΔΟΤΗΣ  
**ΛΟΥΚΙΑ ΡΕΓΓΙΝΑ ΤΟΥ ΣΠΥΡΙΔΩΝΟΣ**

ΘΕΣΗ  
**Δ. ΖΑΚΥΝΘΟΥ- Δ.Κ. ΛΙΘΑΚΙΑΣ- ΘΕΣΗ "ΒΑΤΟΣ"**

ΜΕΛΕΤΗΤΗΣ  
**ΓΑΡΔΕΛΗΣ ΔΙΟΝΥΣΙΟΣ Πολ/κος Μηχ/κος  
Δ.Ρώμα & Κολυβά- Ζάκυνθος**

Θ Ε Μ Α	ΑΡ. ΣΧΕΔΙΟΥ
<b>ΤΟΠΟΓΡΑΦΙΚΟ ΔΙΑΓΡΑΜΜΑ</b>	<b>A1</b>

ΚΛΙΜΑΚΑ 1: 500  
ΧΡΟΝΟΣ ΜΕΛΕΤΗΣ ΑΠΡΙΛΙΟΣ 2014  
ΤΠΟΓΡΑΦΗ - ΣΦΡΑΓΙΔΑ

ΘΕΩΡΗΣΗ ΤΠΗΡΕΣΙΑΣ

**ΔΙΟΝΥΣΙΟΣ ΠΑΝ. ΓΑΡΔΕΛΗΣ**  
ΔΙΠΛΩΜΑΤΗΡΟΣ ΜΗΧΑΝΙΚΟΣ  
ΕΘΝΙΚΟ ΚΕΝΤΡΟ ΕΡΕΥΝΑΣ ΠΟΛΥΤΕΧΝΕΙΟΥ  
ΜΕΛΟΣ Κ.Ε.Ε.Κ. ΜΗΤΡΟΥ 60874  
Δ. ΡΩΜΑ & ΚΟΛΥΒΑ - ΖΑΚΥΝΘΟΣ  
Τ.Κ. 29100 ΤΗΛ: 26950 27034