

ΣΥΝΤΕΤΑΓΜΕΝΕΣ ΑΠΟΤΕΜΑΧΙΟΥ  
A X=352734.281 Y=4506694.064  
B X=352764.272 Y=4506694.064  
Γ X=352761.923 Y=4506508.520  
Δ X=352731.928 Y=4506508.694

ΣΥΝΤΕΤΑΓΜΕΝΕΣ ΚΤΙΣΜΑΤΟΣ  
E X=352737.017 Y=4506664.063  
Z X=352755.011 Y=4506664.063  
H X=352755.011 Y=4506604.063  
Θ X=352737.017 Y=4506504.063

ΥΠΟΜΝΗΜΑ ΣΥΜΒΟΛΙΣΜΟΥ

- Υπόγειον κτίριο
- Όριο ιδιοκτησίας οριζόντιου
- Όριον μήτρας φωτογραφίας

ΔΗΛΩΣΗ ΜΗΧΑΝΙΚΟΥ (N.651/77)

Δηλώνω σύμφωνα με το Νόμο για το γεωτεχνικό με στοιχεία "Α-Β-Γ-Δ-Α" και επιβάρυν 5.264,25τ.μ. που βρίσκεται στο αγροτεμάχιο 150 του αγροκτημάτων, Ενομήτων του Δήμου Πέλλας της Περιφερειακής Ενότητας Κεντρικής Μακεδονίας ότι:  
α) είναι άγριο και οικοδομήσιμο κατά κανόνα ως προς το επιβάρυν και τις διαστάσεις σύμφωνα με τις τοποδομικές διατάξεις που ισχύουν σήμερα.  
β) βρίσκεται εκτός σχεδίου, εκτός ορίων οικισμού Δυτικού και εκτός ΖΟΕ.  
γ) Δεν επιτρέπει στις διατάξεις του Νόμου 1337/83 περί εισφορών σε γη και χρήση.  
δ) εντός αυτού δεν διέχονται ενδείξεις μεταφοράς υψηλής τάσης της ΔΕΗ ή ανωλός φυσικού αερίου.  
ε) εντός του εν θέματι γεωτεχνικού δεν υπάρχουν δέντρα, και  
ς) σε απόσταση μικρότερη των 20μ. από αυτό δεν διέχεται πύλα.

Ο ΜΗΧΑΝΙΚΟΣ

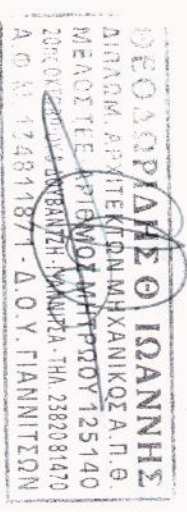

ΔΗΛΩΣΗ ΙΔΙΟΚΤΗΤΗ (N.4030/11)

Ο κάτωθι υπογεγραμμένος Τριανταφυλλίδης Γεώργιος, ιδιοκτήτης του ακινήτου που βρίσκεται στο αγροτεμάχιο 150 του αγροκτημάτων, Ενομήτων του Δήμου Πέλλας της Περιφερειακής Ενότητας Κεντρικής Μακεδονίας, δηλώνω ότι:  
α) τα όρια του γεωτεχνικού με στοιχεία "Α-Β-Γ-Δ-Α" και επιβάρυν 5.264,25τ.μ. εισοσκόμιο στο αγροτεμάχιο 150 του αγροκτημάτων, Ενομήτων του Δήμου Πέλλας και της Περιφερειακής Ενότητας Κεντρικής Μακεδονίας υποδειχθούν στο έδαφος, και  
β) ευθύνομαι για την ακρίβεια των δηλωμένων ορίων του γεωτεχνικού και για την ύπαρξη και την απία του δικαιώματός μου να γίνωω την έκδοση δόματος δήλησης.

Ο ΙΔΙΟΚΤΗΤΗΣ



ΕΜΒΑΔΟΝ ΓΕΩΤΕΜΑΧΙΟΥ  
Εδ-β-γ-δ-ε=5.264,25τ.μ.

ΠΑΡΑΤΗΡΗΣΕΙΣ  
1. Ο υπογεγραμμένος στο παρόν έγγραφο συνεργάστηκα με τον ΕΤΣΑ 97.  
2. Ο δικαιούχος και τα εμπόδια υποδειχθήσαν αναλυτικά από τις συντεταγμένες των κορυφών.

ΟΡΟΙ ΔΟΜΗΣΗΣ

ΕΚΤΟΣ ΟΡΙΩΝ ΟΙΚΙΣΜΟΥ (Π.Δ. 24.05.1985 - ΘΕΚ 270Δ)  
Απαιτήτα κατά κανόνα: (για πρόσωπο σε Κανονική οδό)  
Επιβάδων=4000,00τ.μ. - Πρόσωπο=5,00μ. - Βάθος=50,00μ.

(ΟΡΟΙ ΔΟΜΗΣΗΣ ΓΙΑ ΠΤΗΝΟΚΤΗΝΟΤΡΟΦΙΑ)  
Συντελεστής Δόλησης: 0,9  
Υψος κτίσματος: 5,50μ.  
Συντελεστής κάλυψης: 30%  
Συντελεστής όγκου: 3,3  
Αποστάσεις από όρια: 10,00μ.

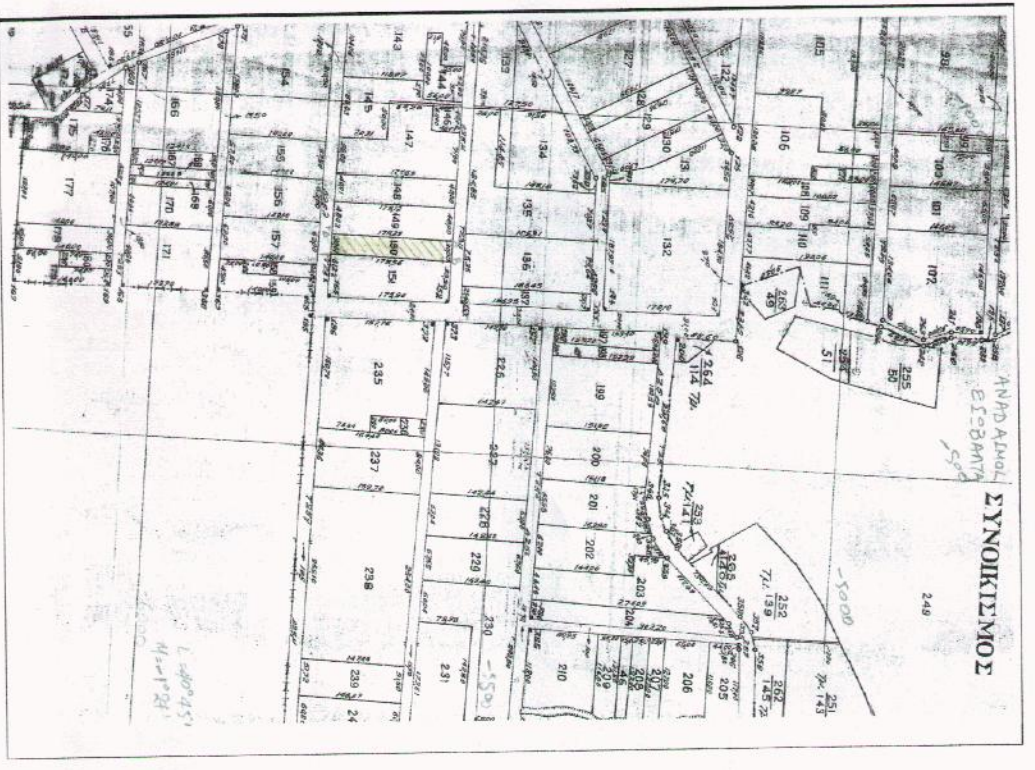

ΕΡΓΟΔΟΤΗΣ: ΤΡΙΑΝΤΑΦΥΛΛΙΔΗΣ ΓΕΩΡΓΙΟΣ

ΕΡΓΟ: ΣΤΑΥΝΙΚΗ ΕΓΚΑΤΑΣΤΑΣΗ

ΘΕΣΗ: ΑΝΑΔΑΣΜΟΣ ΕΣΩΒΑΛΤΩΝ Α.Τ.150

ΜΕΛΕΤΗΤΗΣ: ΜΩΥΣΙΑΔΗΣ ΠΕΡΙΚΛΗΣ  
Πολιτικός Μηχανικός

ΘΕΜΑ ΣΧΕΔΙΟΥ: ΑΡΙΘΜΟΣ ΣΧΕΔΙΟΥ

ΤΟΠΟΓΡΑΦΙΚΟ ΔΙΑΓΡΑΜΜΑ Τ1

ΚΑΙΜΑΚΑ: 1:500  
ΧΡΟΝΟΣ ΜΕΛΕΤΗΣ: ΙΑΝΟΥΑΡΙΟΣ 2015  
ΣΦΡΑΓΙΔΑ-ΥΠΟΓΡΑΦΗ: ΘΕΩΡΗΣΗ ΥΠΗΡΕΣΙΑΣ:  
ΕΠΙΣΤΗΜΟΝΙΚΗ  
ΕΠΙΧΕΙΡΗΣΙΑΚΗ  
ΕΠΙΧΕΙΡΗΣΙΑΚΗ  
ΕΠΙΧΕΙΡΗΣΙΑΚΗ

