

ΥΠΕΥΘΥΝΗ ΔΗΛΩΣΗ ΙΔΙΟΚΤΗΤΗ

Η κάτωθι υπογεγραμμένη Κική Χα. Γρηγορίου Τζωάννου, δηλώνω ότι τα όρια του οικοπέδου όπως φαίνονται στο παραρτηρούμενο τοπογραφικό διάγραμμα και υπερέδξα στην μηχανική, είναι ορθά και αποτυπώνονται ομοιά Μυτιλήνη 18/11/2011

ΚΛΗΡΟΝΟΜΟΣ
Η-

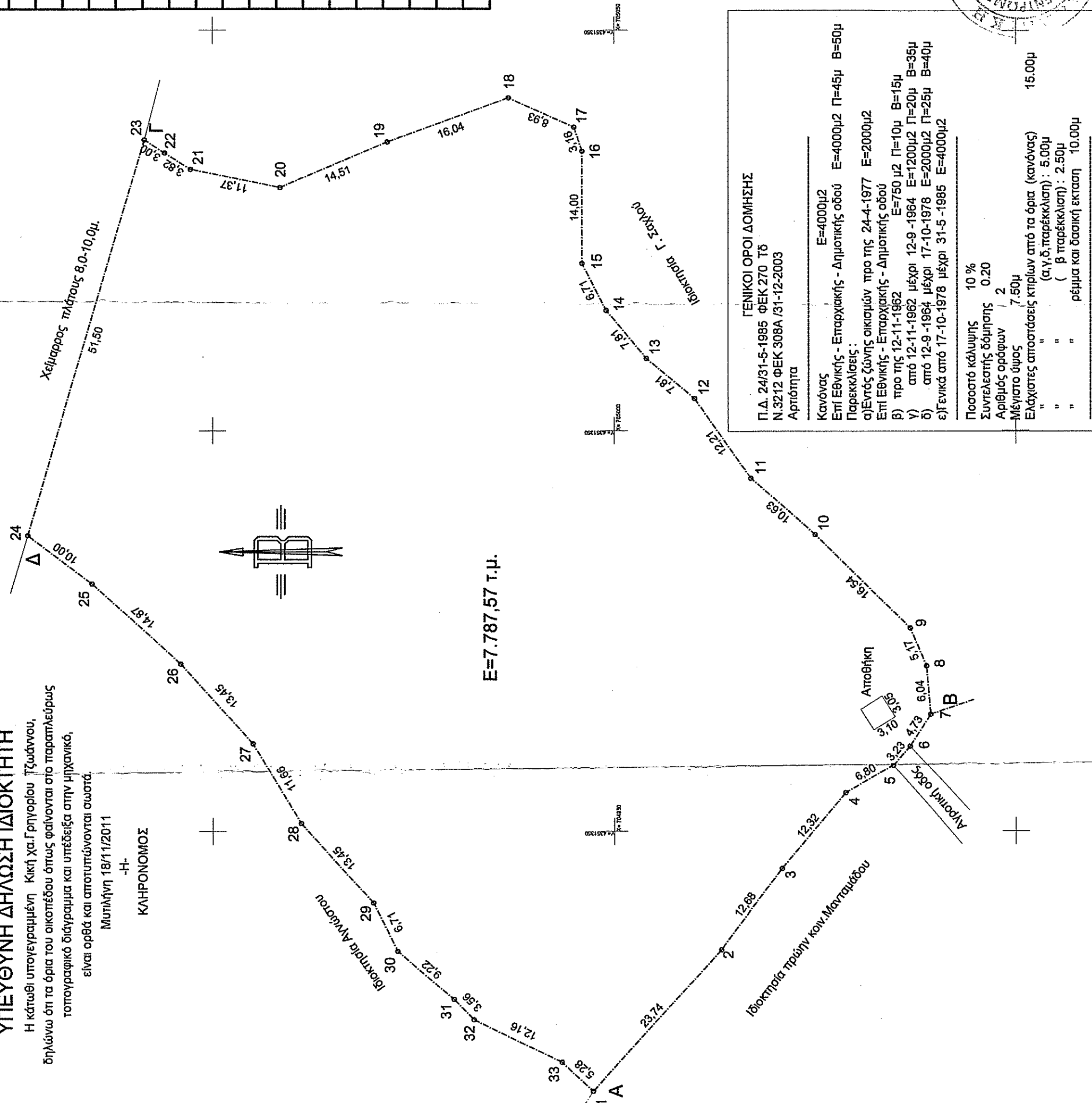

E=7.787,57 T.M.

ΓΕΝΙΚΟΙ ΟΡΟΙ ΔΟΜΗΣΗΣ	Π.Δ. 24/31-5-1985 ΦΕΚ 270 Τ6
Παραρτήματα	Ν.3212 ΦΕΚ 308Α/31-12-2003
Κανόνες	Ε=4000μ2
Επί Εθνικής - Επαρχιακής - Δημοτικής οδού	Ε=4000μ2 Π=45μ Β=50μ
Παρεκκλίσεις:	Ε=2000μ2
α) Εντός ζώνης οικισμών προ της 24-4-1977	Ε=2000μ2
β) από 12-11-1982	Ε=750 μ2 Π=10μ Β=15μ
γ) από 12-9-1964 μέχρι 12-9-1964	Ε=1200μ2 Π=20μ Β=35μ
δ) από 12-9-1964 μέχρι 17-10-1978	Ε=2000μ2 Π=25μ Β=40μ
ε) Γενικά από 17-10-1978 μέχρι 31-5-1985	Ε=4000μ2
Ποσοστό κάλυψης	10 %
Συντελεστής δόμησης	0,20
Αριθμός ορόφων	2
Μέγιστο ύψος	7,50μ
Ελάχιστες απαιτήσεις κτηρίων από τα όρια (κανόνες)	15,00μ
(α, γ, δ, παρεκκλίση)	5,00μ
(β παρεκκλίση)	2,50μ
ρέμμα και δασική έκταση	10,00μ

ΕΜΒΑΔΟΜΕΤΡΗΣΗ ΠΙΝΑΚΑΣ ΣΥΝΤΕΤΑΓΜΕΝΩΝ			
A/A	X	Y	
1	704917.61	4351352.65	4351363.16
2	704935.18	4351336.88	4351378.24
3	704945.37	4351329.13	4351391.59
4	704954.79	4351321.19	4351402.73
5	704958.22	4351315.32	4351405.96
6	704960.87	4351313.21	4351408.47
7	704964.65	4351310.65	4351423.00
8	704970.67	4351311.16	4351415.00
9	704975.42	4351313.19	4351404.00
10	704987.00	4351325.00	4351395.00
11	704994.00	4351333.00	4351389.00
12	705004.00	4351340.00	4351380.00
13	705009.00	4351346.00	4351377.00
14	705015.00	4351351.00	4351370.00
15	705021.00	4351354.00	4351367.51
16	705035.00	4351354.00	4351356.56
17	705038.00	4351355.00	
A/A	X	Y	
18	705041.61	4351363.16	
19	705036.13	4351378.24	
20	705030.45	4351391.59	
21	705032.72	4351402.73	
22	705034.76	4351405.96	
23	705036.40	4351408.47	
24	704987.00	4351423.00	
25	704981.00	4351415.00	
26	704971.00	4351404.00	
27	704961.00	4351395.00	
28	704951.00	4351389.00	
29	704941.00	4351380.00	
30	704935.00	4351377.00	
31	704929.00	4351370.00	
32	704926.46	4351367.51	
33	704921.16	4351356.56	

Εμβαδόν γηπέδου E=7.787,57 T.M.
Εμβαδόν Αποθήκης E=9,45 T.M. Τσιμεντόλαθοι-κεραμί/πλίνθι.

ΤΜΗΜΑ ΔΑΣΙΚΩΝ ΧΑΡΤΟΓΡΑΦΗΣΕΩΝ
ΕΛΕΓΧΙΚΕ & ΤΟΠΟΓΡΑΦΙΚΕΣ ΣΥΛΛΕΞΕΙΣ
ΜΥΤΙΛΗΝΗΣ...
Ν. ΣΥΡΣΑΦΗΣ

[Signature]

ΕΛΕΓΧΟΙΚΕ
Μυτιλήνη... 13-01-2015.

ΧΑΡΑΚΤΗΡΙΣΤΙΚΑ ΔΟΤΕΛΕΙΑΣ
Θ Ε Ο Ρ Η Θ Η Χ Α Ρ Α Κ Τ Η Ρ Ι Σ Τ Ι Κ Α Δ Ο Τ Ε Λ Ε Ι Α Σ Δ Ο Τ Ε Λ Ε Ι Α Σ
και ανηκε στην Πράξη Χαρακτηρισμού Δοτελείας
αρ. Πρωτ.: 12399-94-02-15
Για το υπόψη εκδότη η υπηρέσια μετ' αε φέρνεται
κατά ευθύνη για εκκίνηση από τρίτους ή άλλη αιτία
εμπρόσθιου δικαιογράφου. Η Περούρα Πράξη
Χαρακτηρισμού αφορά μόνο το χαρακτηρισμό και
μόραφή της συγκεκριμένης έκτασης.
Μυτιλήνη 04-02-15

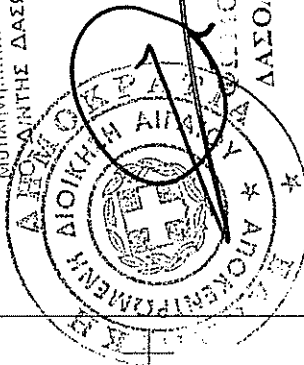

ΜΕΛΕΤΗΤΗΣ: ΤΖΩΑΝΝΟΥ ΚΑΝΕΛΛΟΥ ΕΥΣΤΡΑΤΙΑ

ΕΡΓΟΔΟΤΗΣ: ΤΖΩΑΝΝΟΥ ΚΙΚΗ Κ' ΚΑΝΕΛΛΟΥ ΚΥΡΙΑΚΗ

ΕΡΓΟ: ΤΟΠΟΓΡΑΦΙΚΟ ΔΙΑΓΡΑΜΜΑ ΟΙΚΟΠΕΔΟΥ

ΘΕΣΗ: Τοποθ.: Φίλος Μανταμάδου

ΘΕΜΑ ΣΧΕΔΙΟΥ: ΑΡΙΘΜΟΣ ΣΧΕΔΙΟΥ

ΤΟΠΟΓΡΑΦΙΚΟ ΔΙΑΓΡΑΜΜΑ

ΚΛΙΜΑΚΑ: 1 : 500

ΗΜΕΡΟΜΗΝΙΑ: 08/2011

ΥΠΟΓΡΑΦΗ

[Signature]

ΣΦΡΑΓΙΔΑ
ΕΥΣΤΡΑΤΙΑ ΤΖΩΑΝΝΟΥ - ΚΑΝΕΛΛΟΥ
ΕΤΥΧ. ΜΗΧΑΝΙΚΕΣ ΔΟΣΜΙΚΩΝ ΕΡΓΩΝ Τ.Ε. - Ε.Α.Ε.
Α. Μ. ΕΒΕΤΕΜ 13676
ΕΚΤΙΝΟΥ 2 - ΜΥΤΙΛΗΝΗ ΣΤ. ΟΣΣΙ 0.40349
ΥΠΟΛΟΓΙΑ: ΜΑΝΤΑΜΑΔΟΣ ΣΤ. ΟΣΣΙ 0.01149
ΑΦΜ 030177977 - Δ.Ο.Υ. ΜΥΤΙΛΗΝΗΣ