

ΣΥΝΤΕΤΑΓΜΕΝΕΣ ΚΟΡΥΦΩΝ

ΕΓΣΑ 87

ΚΟΡΥΦΗ	X	Y
A	498703.12	4548051.79
B	498749.60	4548189.34
Γ	498629.72	4548099.56
Δ	498663.03	4548162.01

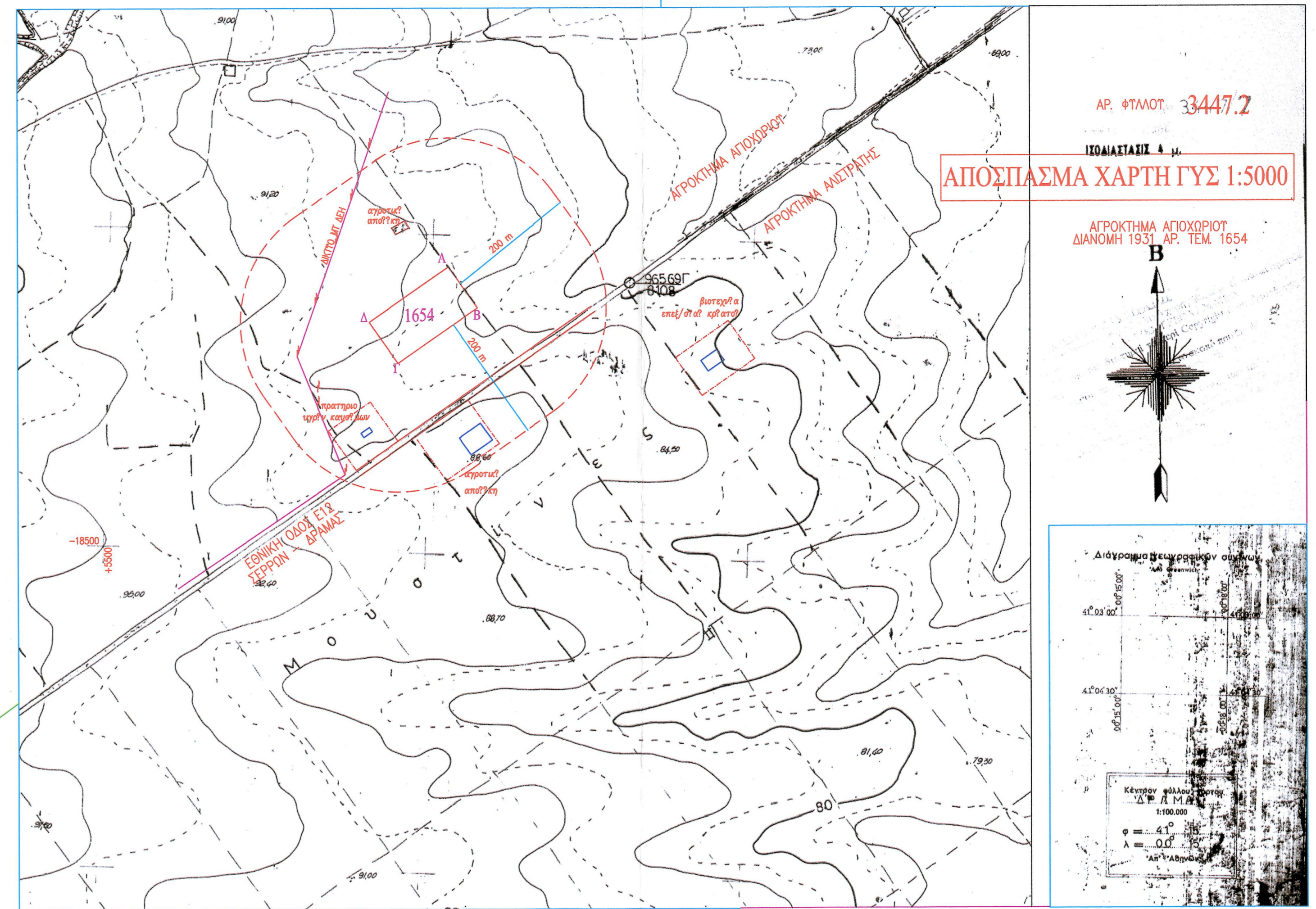

ΕΜΒΑΣΟΝ ΤΗΛΕΩΟΥ ΑΒΓΑΑ	ΑΡΤΙΟΤΗΤΑ-ΟΙΚΟΔΟΜΗΜΟΤΗΤΑ
(ΑΒΓΑΑ) = 11700,00 m ²	
ΟΡΓΑΝΩΣΗ	ΠΡΟΣΩΠΟ ΙΣΤ ΑΓΡΟΤΙΚΟ ΑΡΜΟΔ
ΔΙΑΤΑΞΗ ΟΡΓΩΝ ΚΑΘΗΜΕΡΕΣ Π.Δ. 24/31-5-1985 (ΑΕΚ 2700)	ΕΠΙΜΕΤΡΑ 11700,00 μ ² > 4000,00 μ ²
ΒΟΛΟΒΑΝΑΚΑ ΚΤΙΡΙΑ Αρ.μ. 4	ΠΡΟΣΩΠΟ 70,00 μ ² > 25,00 μ ²
ΠΡΟΣΩΠΟ 25,00 m Αρ.μ. 1 map 1a	ΤΟ ΤΗΛΕΩ ΟΜΗ ΑΠΟ ΤΗΣ ΚΑΝΟΝΑ ΚΑΙ ΟΙΚΟΔΟΜΩΜΟ
ΕΜΒΑΣΟΝ 4000,00 m ² Αρ.μ. 4 map 1a	Π.Δ. 31-5-1985 (ΑΕΚ 2700) Αρ.μ. 1 map 1a
ΚΑΤΗΤΗ 302 Αρ.μ. 4 map 5d	
ΔΟΜΩΣ 0,90 Αρ.μ. 4 map 5d	
ΜΕΤΕΩΣ ΤΥΧΕ 11,00 m Αρ.μ. 4 map 5f	
ΑΡ. ΟΡΟΚΑΘ 3 Αρ.μ. 4 map 5f	
ΑΠΟΣΤΑΣΕΙΣ ΑΠΟ ΟΡΑ 10,00 m Αρ.μ. 4 map 5d	
Σ.Α.Σ 3,30 Αρ.μ. 4 map 5d	
	Η ΟΙΚΟΔΟΜΗ ΤΗΜΑΤΗ ΤΟΠΟΘΕΤΕΙΤΑΙ ΣΕ ΑΠΟΣΤΑΣΗ 15,00 m ΑΠΟ ΤΟ ΟΡΟ ΤΟΥ ΑΓΡΟΤΙΚΟΥ ΑΡΜΟΔ.

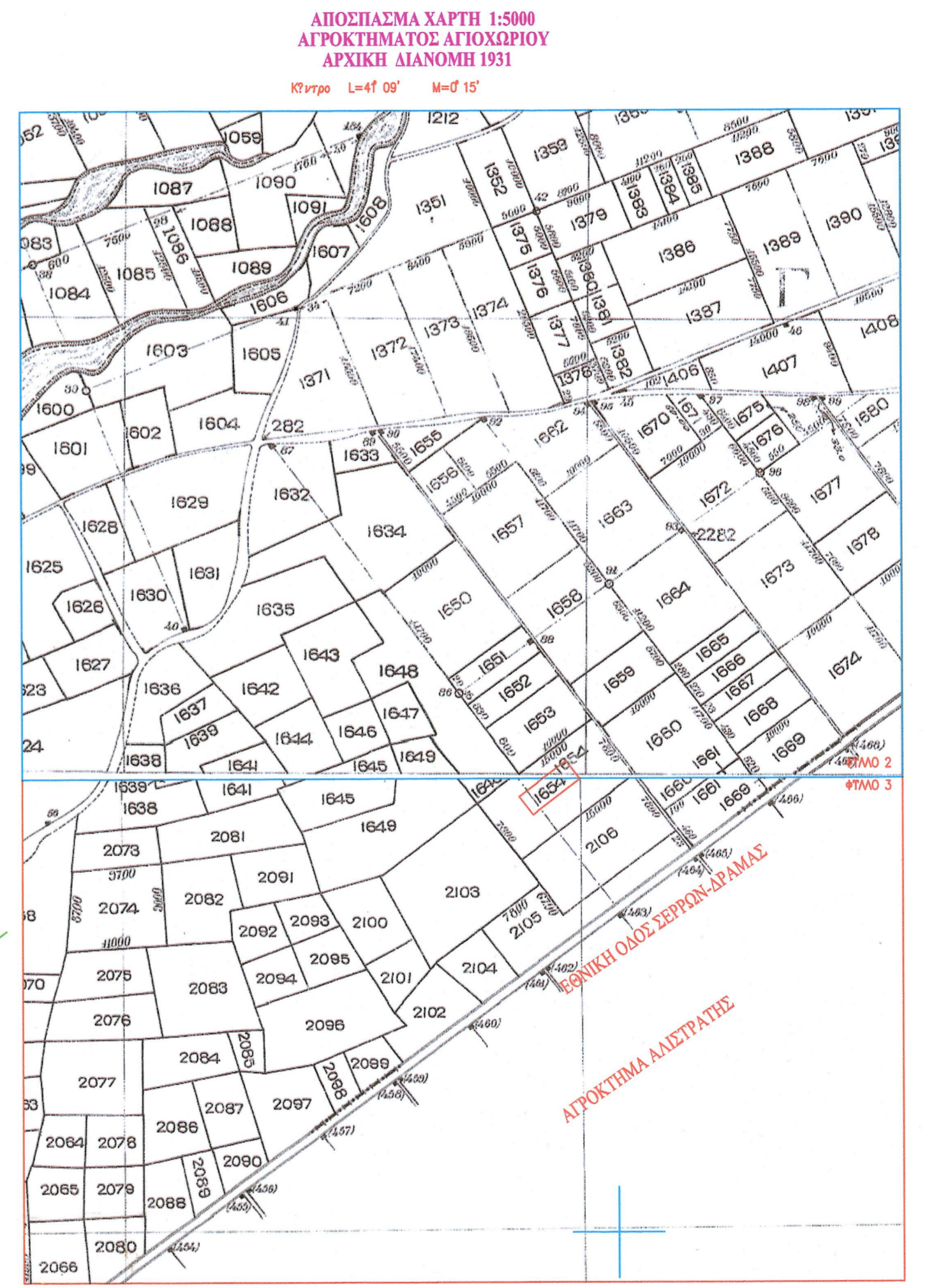

18.5.87 α/ε/16-2-2015

16.2-2015

Σφραγίδα του μηχανικού Νικολάου Γ. Καρτάλη.

ΙΔΙΟΚΤΗΤΗΣ		
ΕΡΓΟ		
ΤΟΠΟΘΕΣΙΑ	ΑΓΡΟΤΗΜΑ ΑΓΙΟΧΩΡΙΟΥ ΔΗΜΟΥ Ν. ΖΙΧΝΗΣ ΔΙΑΝΟΜΗΣ 1931 ΑΡ. ΤΕΜ. 1654 53ο ΧΛΜ ΕΘΝΙΚΗΣ ΟΔΟΥ ΣΕΡΡΩΝ-ΔΡΑΜΑΣ	
ΜΕΛΕΤΗΤΗΣ	ΝΙΚΟΛΑΟΣ Γ. ΚΑΡΤΑΛΗΣ ΠΟΛΙΤΙΚΟΣ ΜΗΧΑΝΙΚΟΣ ΕΘΝ. ΑΜΥΝΗΣ 56 ΔΡΑΜΑ	
ΘΕΜΑ ΣΧΕΔΙΟΥ	ΤΟΠΟΓΡΑΦΙΚΟ ΔΙΑΓΡΑΜΜΑ	ΑΡΙΘΜΟΣ ΣΧΕΔΙΟΥ ΣΧ-7
ΚΛΙΜΑΚΑ	1:500	Υπογραφή - Σφραγίδα
ΧΡΟΝΟΣ ΜΕΛΕΤΗΣ	ΜΑΪΟΣ 2011	
<p>ΝΙΚΟΛΑΟΣ Γ. ΚΑΡΤΑΛΗΣ ΔΙΠΛ. ΠΟΛΙΤΙΚΟΣ ΜΗΧΑΝΙΚΟΣ Α.Π.Θ. Α.Α.Ν. ΤΕΛ. 30271 ΕΘΝ. ΑΜΥΝΗΣ 56 ΔΡΑΜΑ 66100 ΤΗΛ: 25210-23772 ΑΦΜ: 02343293 ΔΟΥ ΔΡΑΜΑΣ</p>		