

ΔΗΛΩΣΗ ΜΗΧΑΝΙΚΟΥ 651/77
 Ο υπογράφων ΑΓΡΟΝΟΜΟΣ ΤΟΠΟΓΡΑΦΟΣ ΜΗΧΑΝΙΚΟΣ ΦΙΛΙΠΠΟΣ ΑΘ. ΧΑΡΙΣΗΣ, έχω διαβάσει και έχω επαρκώς σπουδάσει (Α-Β-Γ-Δ-Ε-Ζ-Η-Θ-Ι-Κ-Λ-Μ-Ν-Ξ) ακριβώς και βεβαίως εκτός σχεδίου πόλης, εκτός περιουσιακού Τ.Κ. ΑΝΘΩΧΩΡΙΟΥ Δήμου ΛΙΒΑΔΕΙΑΣ Βοιωτίας, ΔΕΝ είναι άρτια και ακατάλληλο, σύμφωνα με τις συστάσεις πολεοδομικής διατάξης, Δεν διαφέρουν πάνω από αυτό κατώτατο υψηλής τάσης, Δεν υπάγεται στις διατάξεις του Ν. 1337/83 περί έσχατης και ασφραγών σε γη και χερσιά. Δεν υπάρχει κτηματολόγιο στην περιοχή!

ΛΙΒΑΔΕΙΑ, ΝΟΕΜΒΡΙΟΣ 2014
 Ο ΜΗΧΑΝΙΚΟΣ
 ΦΙΛΙΠΠΟΣ ΑΘ. ΧΑΡΙΣΗΣ
 ΑΡ. ΜΗΤΡ. ΠΡΟΓΡΑΦΗΣ ΜΗΧΑΝΙΚΩΝ Ε.Π. 651/77
 Τηλέφωνο: 22610 23324
 Φαξ: 22610 23324
 E-MAIL: charissag@yahoo.gr / filiposar@hotmail.com

ΔΗΛΩΣΗ ΟΡΙΩΝ :
 Τα όρια υπακούσαν από τον έσοχό της ΙΔΙΟΚΤΗΣΙΑΣ ΠΑΝΟΥ ΑΣΗΜΙΝΑ Ο ΙΔΙΟΚΤΗΣΗΣ

Παρατηρήσεις:
 1) Έπειτα από έσοχό του (Α-Β-Γ-Δ-Ε-Ζ-Η-Θ-Ι-Κ-Λ-Μ-Ν-Ξ) = 1625,52 μ
 2) Το οικόπεδο βρίσκεται εκτός σχεδίου στη κτηματική περιφέρεια Τ.Κ. Ανθωχωρίου Δήμου Λιβαδειάς
 3) Το τοπογραφικό διάγραμμα έχει ενταχθεί στο Ελληνικό Γεωδαιτικό Σύστημα Αναφοράς ΕΓΣΑ87.
 4) Το είδαρό υπολογίστηκε με βάση τις συντεταγμένες των ορίων (ΕΓΣΑ87)

ΔΗΛΩΣΗ ΔΑΣΑΡΧΕΙΟΥ
 Ο υπογράφων Μηχανικός ΦΙΛΙΠΠΟΣ ΑΘ. ΧΑΡΙΣΗΣ, Φιλιώνας υπεύθυνος στη η έκταση όπως αυτή αποτυπώνεται στο παρόν σχέδιο, υπακούει στο έργο τοπογραφικό διάγραμμα, είναι αυτή που απεικονίζεται στο ενσωματωμένο αποσπασμα πίνακας ΓΥΣ κλίμακας 1:5000 με αριθμό 5395/4 και εν γνώσει των συνεπειών που θα προκύψουν από την τυχόν ανακρίβη τοποθέτηση αυτής επί του αποσπασματος χάρτου ΓΥΣ.

ΛΙΒΑΔΕΙΑ, ΝΟΕΜΒΡΙΟΣ 2014
 Ο ΜΗΧΑΝΙΚΟΣ
 ΦΙΛΙΠΠΟΣ ΑΘ. ΧΑΡΙΣΗΣ
 ΑΡ. ΜΗΤΡ. ΠΡΟΓΡΑΦΗΣ ΜΗΧΑΝΙΚΩΝ Ε.Π. 651/77
 Τηλέφωνο: 22610 23324
 Φαξ: 22610 23324
 E-MAIL: charissag@yahoo.gr / filiposar@hotmail.com

4267950
 4267900
 4267850
 4267800
 4267750
 4267700



ΕΜΒΑΔΟΜΕΤΡΗΣΗ ΓΗΠΕΔΟΥ
 Με τη βοήθεια των ορίων των κορυφών του

ΣΗΜΕΙΟ	X	Y	ΜΗΚΟΣ
A	396309.64	4267897.29	22.56
B	396332.18	4267898.19	19.00
Γ	396351.18	4267896.38	1.81
Δ	396351.51	4267896.38	3.28
Ε	396351.37	4267893.11	12.29
Z	396346.70	4267881.74	6.78
H	396343.11	4267875.98	13.02
Θ	396334.03	4267866.64	5.02
T	396325.38	4267858.57	4.82
K	396321.44	4267855.47	11.83
Λ	396317.34	4267852.93	12.13
M	396306.74	4267847.04	8.60
N	396299.10	4267843.10	55.20
A	396309.64	4267897.29	

E=1/2 Σ(Xi + Xi+1)Yi - Yi+1
 E = 1625.52 μ²

ΑΠΟΣΠΑΣΜΑ ΑΕΡΟΦΩΤΟΓΡΑΦΙΑΣ ΠΕΡΙΟΧΗΣ

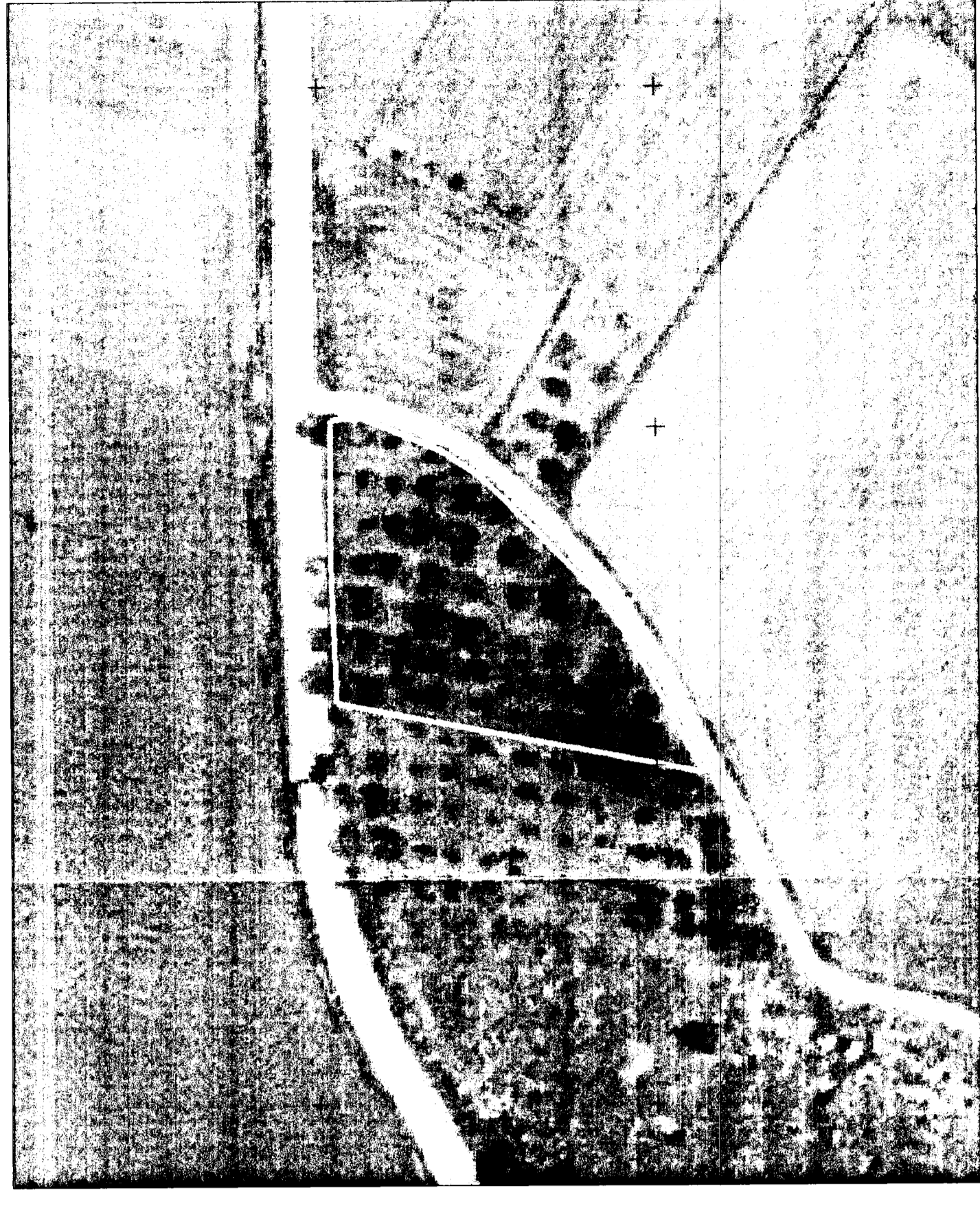

ΑΡ. Φ. Χ. Γ.Υ.Σ. 5395 4 ΚΛΙΜΑΚΑ :1/5000

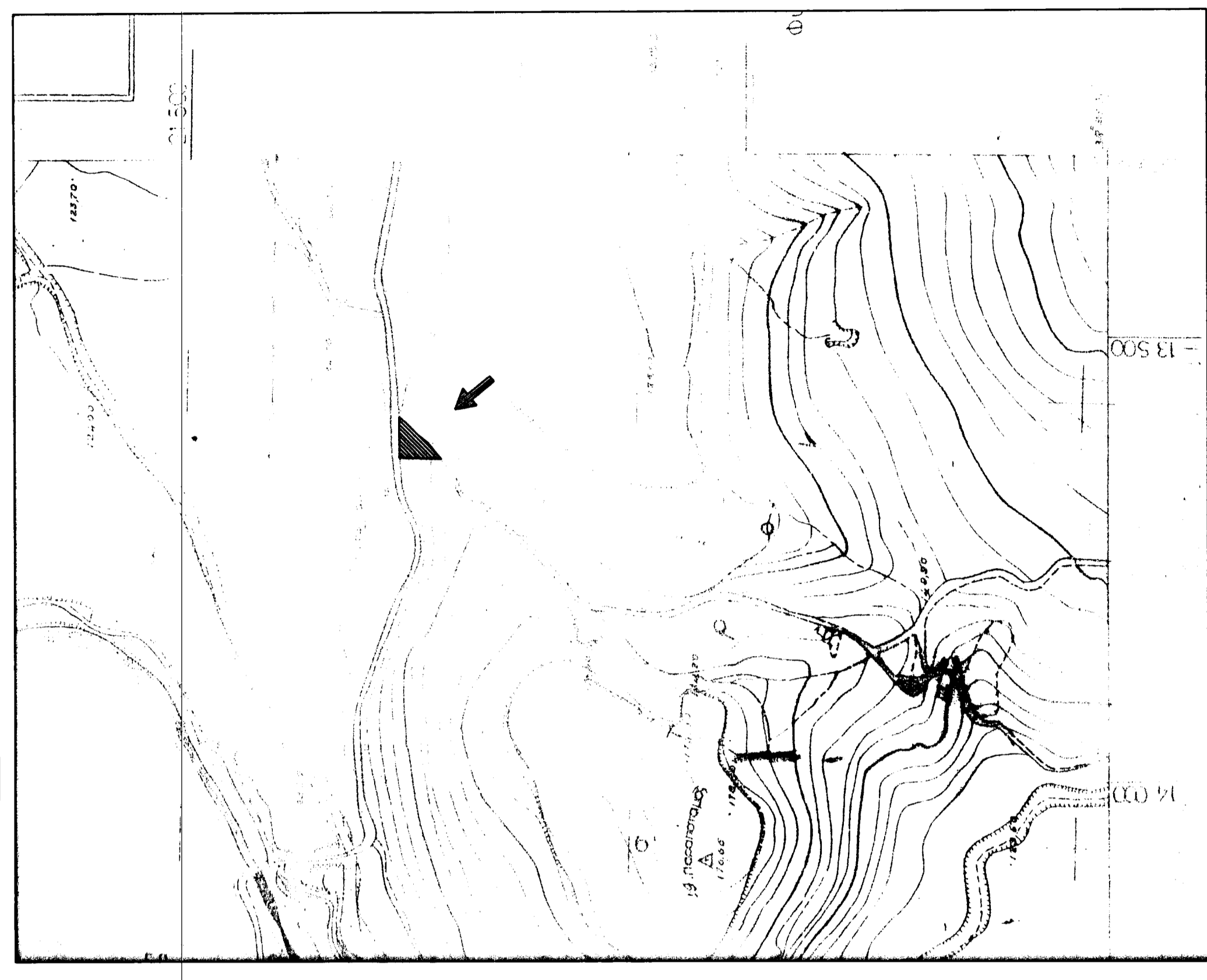

ΒΕΛΟΝΙΣΗ	ΧΑΡΙΣΗΣ-ΤΕΧΝΙΚΗ
ΥΠΕΥΘΥΝΟΣ ΕΠΙΧΡΗΣΙΑΣ: ΧΑΡΙΣΗΣ ΓΕΩΡΓΙΟΣ	ΦΕΡΩΝΤΑΣ ΑΘ. ΧΑΡΙΣΗΣ
ΤΗΛ: 6974470897/2261023324	Μητ. Πολιτικός Μηχανικός Τ.Ε.
	ΑΓΡΟΝΟΜΟΣ ΤΟΠΟΓΡΑΦΟΣ ΜΗΧΑΝΙΚΟΣ Ε.Π.
	ΜΕΛΕΤΕΣ, ΚΑΤΑΣΚΕΥΕΣ, ΤΟΠΟΓΡΑΦΙΚΕΣ ΕΡΓΑΣΙΕΣ
	ΓΕΩΧΑΡΤΕΣ, Ε.Π. ΛΙΒΑΔΕΙΑΣ ΒΟΕΒΙΑΣ
	Τ.Κ. 22610
	ΤΗΛΕΦΩΝΟ: 22610 23324
	E-MAIL: charissag@yahoo.gr / filiposar@hotmail.com
ΠΑΝΟΥ ΑΣΗΜΙΝΑ	
Εργαστήριο	
Εργασία	ΑΠΟΤΥΠΩΣΗ ΙΔΙΟΚΤΗΣΙΑΣ
Θέμα	ΑΝΘΩΧΟΡΙ, ΔΕΛΦΙΝΑΙΣ ΕΚΤΟΣ ΠΕΡΙΓΡΑΜΜΑΤΟΣ
Μελετητές	ΦΙΛΙΠΠΟΣ ΑΘ. ΧΑΡΙΣΗΣ
ΑΓΡΟΝΟΜΟΣ ΤΟΠΟΓΡΑΦΟΣ ΜΗΧΑΝΙΚΟΣ Ε.Π.	
Φάση	II
Περίοδος	I: Προμελέτη II: Οριστική μελέτη III: Μελέτη εκτέλεσης
Αριθμός	I: Αρχιτεκτονικό Σχέδιο II: Η/Μ - Μπλ./Υπόμ.
Κλίμακα	1:200
Όνομα	ΤΟΠΟΓΡΑΦΙΚΟ ΔΙΑΓΡΑΜΜΑ
Υπογραφή	Τ1
Μεταρρύθμιση	Ημερομηνία: 11/2014
Σφραγίδα	Αναθήματα Αναθήματα Αναθήματα