



| ΕΜΒΑΔΟΜΕΤΡΗΣΗ ΓΗΠΕΔΟΥ                                       |           |            |       |
|---|-----------|------------|-------|
| Με τη βοήθεια των ορθογωνικών συντεταγμένων των κορυφών του |           |            |       |
| ΣΗΜΕΙΟ  | X         | Y          | ΜΗΚΟΣ |
| 1   | 558198.99 | 3893824.77 |       |
| 2   | 558163.66 | 3893780.43 | 56.69 |
| 3   | 558148.55 | 3893762.60 | 18.59 |
| 4   | 558159.62 | 3893745.92 | 26.14 |
| 5   | 558182.52 | 3893758.65 | 26.20 |
| 6   | 558207.81 | 3893780.45 | 33.39 |
| 7   | 558224.13 | 3893808.91 | 32.81 |
| 1   | 558198.99 | 3893824.77 | 29.72 |

$E = 1/2 \sum (X_i + X_{i+1}) \cdot (Y_{i+1} - Y_i)$

$E = 2'466,23 \mu\epsilon^2$

#### ΥΠΟΜΝΗΜΑ

1. Το υπό στοιχεία 1-2-3-4-5-6-7-8-1 ακίνητο ιδιοκτησίας Μπουτζουκα Μιχαήλ βρίσκεται στην θέση "Σιντεράκη" εκτός ορίων οικισμού Ανω Μέρους της δ.ε. Συβρίτου δήμου Αμαρίου
2. Εμβαδόν ακινήτου  
 $E = 2'466,23 \mu\epsilon^2$
3. Οροι Δόμησης  
Π.Δ. 24-5-85 (ΦΕΚ 270Δ 31-5-85)  
Ν.3212/2003 (ΦΕΚ 308Α 31-12-03)  
-αρτιότητα 4000 τ.μ.  
-συντ. δόμησης 0.20  
-συντ. κάλυψης 0.10  
-μεγ. ύψος 7.50μ. + 1.50μ για στέγη και 4.00μ για ισόγεια κτίσματα  
-όροφοι 2  
-πλάγιες αποστάσεις 15.00μ  
-πρόσωπο σε κοινόχρηστο χώρο 25μ.
4. Το παρόν τοπογραφικό διάγραμμα συντάχθηκε σύμφωνα με τις διατάξεις του Ν.651/77 αρ.5
5. Από το ακίνητο δεν διέρχονται πυλώνες υψηλής τάσης.
6. Τα όρια υποδείχθηκαν από τον ιδιοκτήτη.
7. Το εμβαδόν υπολογίστηκε με τον τύπο του Gauss.
8. Το σύστημα συντεταγμένων είναι το ΕΓΣΑ '87.
9. Το παραπάνω ακίνητο ευρίσκεται εντός ζώνης προστασίας Natura 2000.

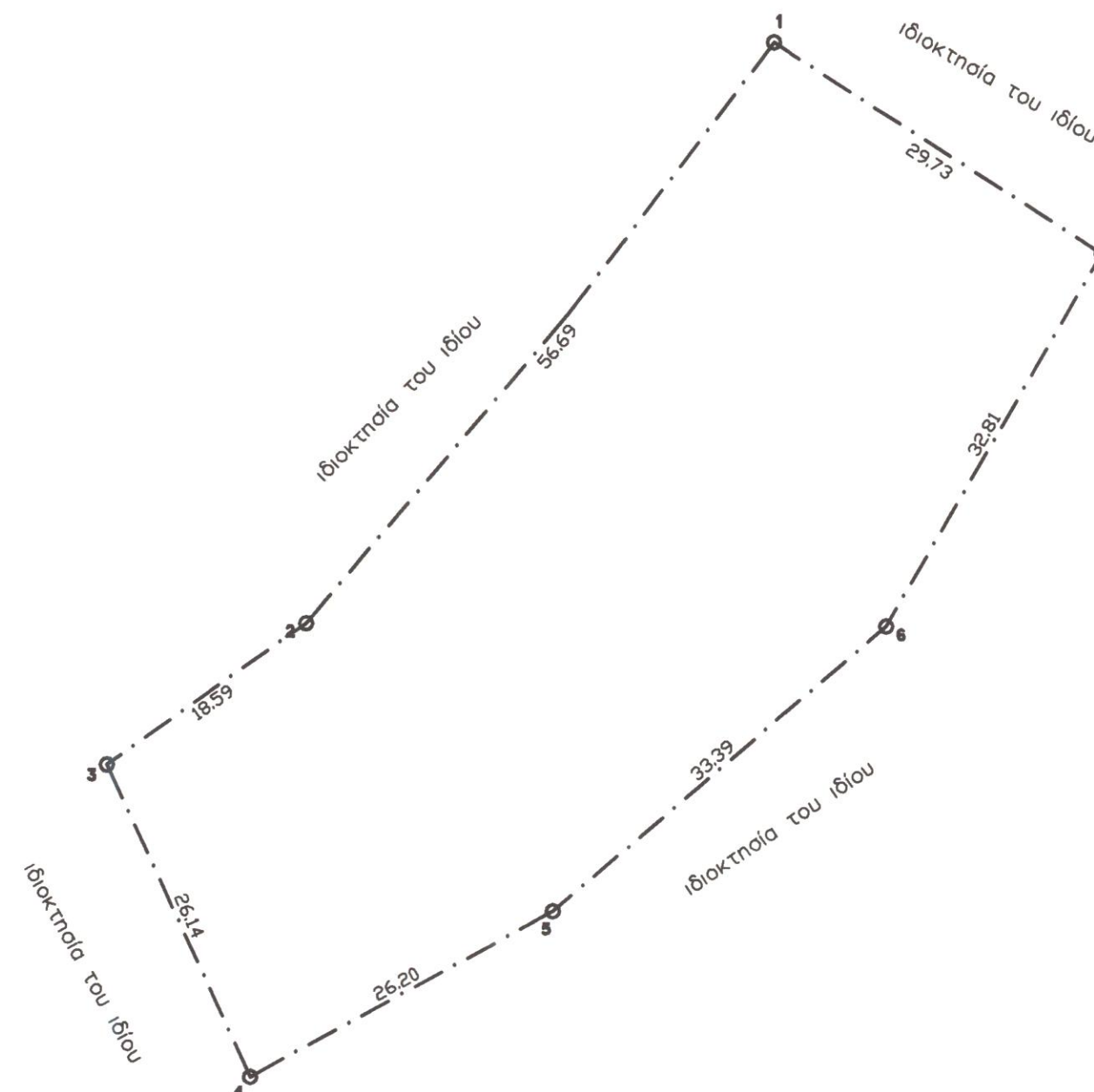

Τεχνικό  
Γραφείο

Γιάννης Χ. Κωστάκης  
Διπλ. Πολιτικός Μηχανικός Α.Π.Θ.

21 Μαΐου 1941 -22- Ρέθυμνο Τηλ. 2831021028

Ο ΕΝΕΡΓΕΙΑΣ ΤΗΝ ΑΥΤΟΪΑ  
ΧΗΜΟΛΟΓΟΣ ΧΟΛΥΓΡΑΦΗΣ  
ΔΑΤΟΛΟΓΟΣ  
ΣΥΜΒΟΥΛΟΓΟΣ ΓΕΩΛΟΓΙΑΣ  
ΔΑΤΟΛΟΓΟΣ

Εργοδότης : ΜΠΟΥΤΖΟΥΚΑΣ ΜΙΧΑΗΛ

Εργο : ΚΤΗΝΟΤΡΟΦΙΚΗ ΜΟΝΑΔΑ  
(Ελευθέρας εκτροφής)

Θέση έργου : ΘΕΣΗ "ΣΙΝΤΕΡΑΚΗ" ΕΚΤΟΣ ΟΡΙΩΝ ΟΙΚΙΣΜΟΥ  
ΑΝΩ ΜΕΡΟΣ Δ.Ε. ΣΥΒΡΙΤΟΥ ΔΗΜΟΥ ΑΜΑΡΙΟΥ

Μελετητής : ΓΙΑΝΝΗΣ Χ. ΚΩΣΤΑΚΗΣ

Θέμα Σχεδίου : ΤΟΠΟΓΡΑΦΙΚΟ ΔΙΑΓΡΑΜΜΑ

Κλίμακα : 1 : 500

Αρ. Σχεδίου : 1

Χρόνος Μελέτης : ΦΕΒΡΟΥΑΡΙΟΣ 2015

ΙΩΑΝΝΗΣ ΧΑΡ. ΚΩΣΤΑΚΗΣ  
ΔΙΠΛΩΜ. ΠΟΛΙΤΙΚΟΣ ΜΗΧΑΝΙΚΟΣ  
ΜΕΛΟΣ Τ.Ε.Ε. ΑΡ. ΜΗΤΡΩΟΥ 70375  
21Α ΜΑΪΟΥ 15442 ΡΕΘΥΜΝΟ 74100  
ΤΗΛ. 28310 21028  
Α.Φ.Μ. 037382276 ΔΟΥ ΡΕΘΥΜΝΟΥ

Προσφώνηση 1266 στο έργο μας  
Ρεθύμνο 13-3-2015  
Η Διεύθυνση Δασών Ρεθύμνου

ΧΑΡΜΙΝΑ ΚΑΡΠΟΛΑΚΗ  
ΧΗΜΟΛΟΓΟΣ