



ΕΜΒΑΔΟΜΕΤΡΗΣΗ ΓΗΠΕΔΟΥ			
Με τη βοήθεια των ορθογωνικών συντεταγμένων των κορυφών του			
ΣΗΜΕΙΟ	X	Y	ΜΗΚΟΣ
1	561438.81	3893423.08	
2	561401.81	3893430.34	37.71
3	561402.80	3893383.79	46.56
4	561392.05	3893368.98	18.30
5	561402.52	3893368.71	10.47
6	561418.00	3893386.00	23.21
7	561435.97	3893394.56	19.90
8	561439.05	3893411.14	16.86
1	561438.81	3893423.08	11.94

$E = 1/2 \sum (X_i + X_{i+1})(Y_i - Y_{i+1})$

E = 1574.13 μ2

ΥΠΟΜΝΗΜΑ

1. Το υπό στοιχεία 1-2-3-4-5-6-7-8-1 ακίνητο ιδιοκτησίας Λεμονάκη Κωνσταντίνου βρίσκεται στην θέση "Μεσομουρες" εκτός ορίων οικισμού Ανω Μέρους της δ.ε. Συβρίτου δήμου Αμαρίου
2. Εμβαδόν ακινήτου
E = 1574.13 μ2
3. Οροι Δόμησης
Π.Δ. 24-5-85 (ΦΕΚ 270Δ 31-5-85)
Ν.3212/2003 (ΦΕΚ 308Α 31-12-03)
-αρτιότητα 4000 τ.μ.
-συντ. δόμησης 0.20
-συντ. κάλυψης 0.10
-μεγ. ύψος 7.50μ. + 1.50μ για στέγη και 4.00μ για ισόγεια κτίσματα
-όροφοι 2
-πλάγιες αποστάσεις 15.00μ
-πρόσβατο σε κοινόχρηστο χώρο 25μ.
4. Το παρόν τοπογραφικό διάγραμμα συντάχθηκε σύμφωνα με τις διατάξεις του Ν.651/77 αρ.5
5. Από το ακίνητο δεν διέρχονται πυλώνες υψηλής τάσης.
6. Τα όρια υποδείχθηκαν από τον ιδιοκτήτη.
7. Το εμβαδόν υπολογίστηκε με τον τύπο του Gauss.
8. Το σύστημα συντεταγμένων είναι το ΕΓΣΑ '87.
9. Το παραπάνω ακίνητο ευρίσκεται εκτός ζώνης προστασίας Natura 2000.

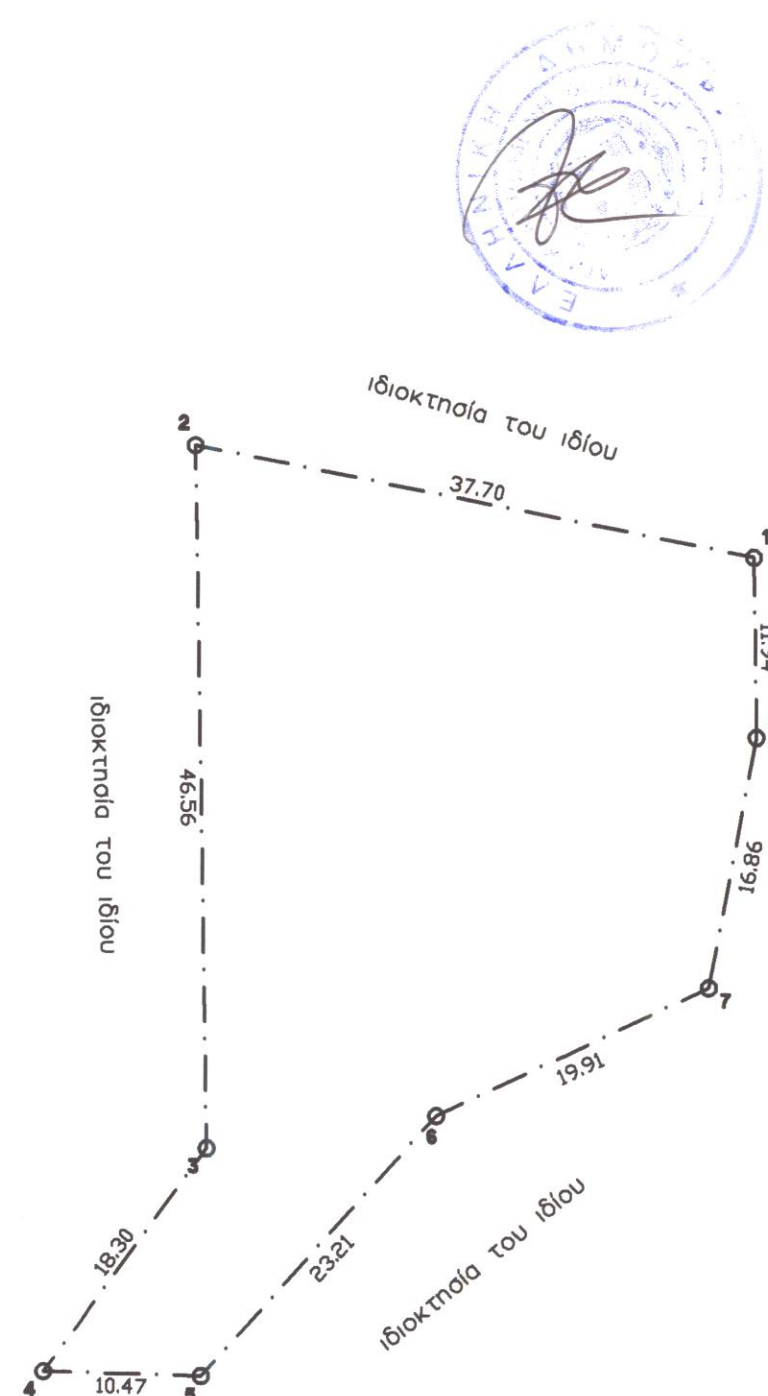
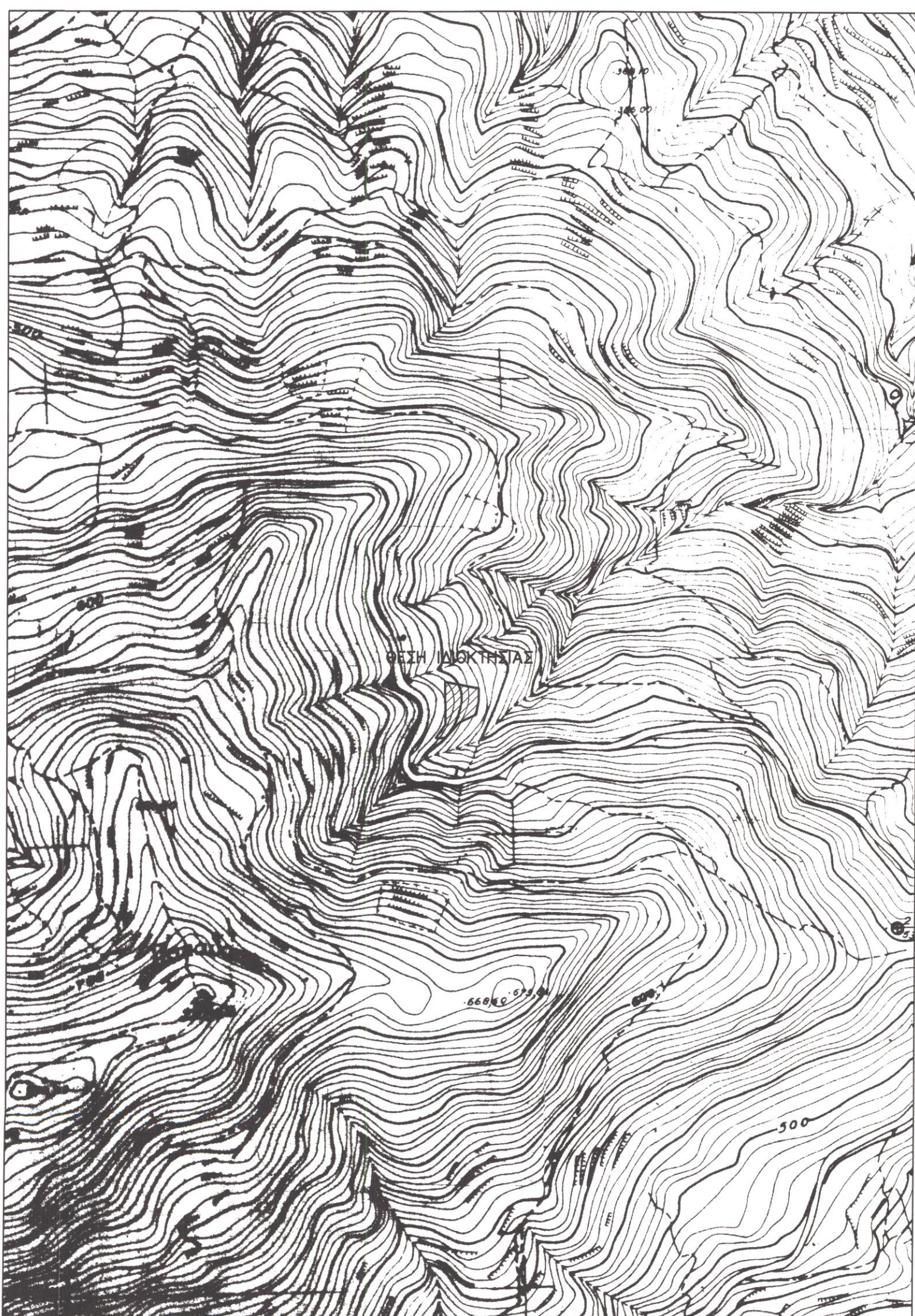

Τεχνικό Γραφείο

Ο ΕΝΕΡΓΗΣΙΑΣ ΤΗΝ ΑΥΤΟΨΙΑ

Γιάννης Χ. Κωστάκης
Διπλ. Πολιτικός Μηχανικός Α.Π.Θ.

ΝΙΚΟΛΑΟΣ ΒΟΥΛΥΡΑΚΗΣ
ΔΑΣΟΛΟΓΟΣ

ΕΛΕΥΘΕΡΙΑ ΚΟΥΣΙΔΑΚΗ
ΔΑΣΟΛΟΓΟΣ

21 Μαΐου 1941 -22- Ρέθυμνο Τηλ. 2831021028

Εργοδότης : ΛΕΜΟΝΑΚΗΣ ΚΩΝΣΤΑΝΤΙΝΟΣ

Εργο : ΚΤΗΝΟΤΡΟΦΙΚΗ ΜΟΝΑΔΑ (Ελευθέρας εκτροφής)

Θέση έργου : ΘΕΣΗ "ΜΕΣΟΜΟΥΡΕΣ" ΕΚΤΟΣ ΟΡΙΩΝ ΟΙΚΙΣΜΟΥ ΑΝΩ ΜΕΡΟΣ Δ.Ε. ΣΥΒΡΙΤΟΥ ΔΗΜΟΥ ΑΜΑΡΙΟΥ

Μελετητής : ΓΙΑΝΝΗΣ Χ. ΚΩΣΤΑΚΗΣ

Θέμα Σχεδίου : ΤΟΠΟΓΡΑΦΙΚΟ ΔΙΑΓΡΑΜΜΑ

Κλίμακα : 1 : 500

Αρ. Σχεδίου : 1

Χρόνος Μελέτης : ΜΑΡΤΙΟΣ 2015

ΙΩΑΝΝΗΣ ΧΑΡ. ΚΩΣΤΑΚΗΣ
ΔΙΠΛΩΜ. ΠΟΛΙΤΙΚΟΣ ΜΗΧΑΝΙΚΟΣ
ΜΕΛΟΣ Τ.Ε.Ε. ΑΡΧ. ΓΕΩΤΕΧΝ. ΕΡΓΩΝ 70375
21Α ΜΑΪΟΥ 154* Δ. Τ.Ε. ΦΩΝΙΑΝΟ 74100
ΤΗΛ. 28310 21028
Α.Φ.Μ. 037382276 ΔΟΥ ΡΕΘΥΜΝΟΥ

Προσληφθέντα 1270 στο έγγραφο μετ. Ρεθύμνο 13-3-2015
Η Διπλ. Αρχιτέκτονας

ΧΑΡΙΚΛΕΙΑ ΚΑΡΤΙΟΛΑΚΗ
ΔΑΣΟΛΟΓΟΣ