

ατ point B X=327208.16 Y=4466540.32
 ατ point Γ X=327169.21 Y=4466610.20
 ατ point Δ X=327125.32 Y=4466566.23

ΕΜΒΛΟ 4.00000 ΨΗ

ΠΑΡΑΤΗΡΗΣΕΙΣ:

1. Το βόρειο σημείο αναφέρεται στη κορυφή οροσειράς ονομαζόμενης ΕΣΣΑ 97
 2. Ο βόρειος και νότιος άξονας είναι οριζόντιοι και παράλληλοι.
 3. Η έδραση από το ΕΣΣΑ 97 πραγματοποιήθηκε σύμφωνα με την Τεχνική Οδηγία Επικύρωσης Πλάνων Π.Υ.Σ. ΔΙΑΣΤΑΣΕΙΣ: με κλίμακα 1:50000 Έκδοση 2007 Νέα 02/22.01/11 Η=65.800
 ΣΤΑΣΕΙΣ: με κλίμακα 1:50000 Δ.Π. 446654.10 Η=667.208

ΔΙΠΛ. ΠΟΛΥΤΕΧΝΙΚΟΣ ΜΗΧΑΝΙΚΟΣ
ΠΟΛΥΤΕΧΝΙΚΗΣ ΣΧΟΛΗΣ Δ.Π.Θ.
ΤΜΗΜΑ ΜΕΤΕΤΕΛΙΚΩΝ ΣΠΟΥΔΩΝ
ΤΣΙΣΣΑΛΙΑ & ΜΑΜΑΝΤΣΙΟΥ (ΓΡΗΝΑ)
Τ.Κ. 50106 - ΤΗΛ. 24610 37622
ΑΦΜ 028292910 - ΔΟΥ ΚΟΖΑΝΗΣ



ΕΡΓΟΔΟΤΗΣ ΤΣΟΓΙΑΝΙΔΗΣ ΕΥΣΤΑΘΙΟΣ

ΕΡΓΟ ΤΟΠΟΓΡΑΦΙΚΟ ΔΙΑΓΡΑΜΜΑ

ΘΕΣΗ Τ.Κ. ΚΑΠΙΟΧΩΡΙΟΥ ΔΗΜΟΥ ΚΟΖΑΝΗΣ Π.Ε ΚΟΖΑΝΗΣ

ΜΕΛΕΤΗΤΗΣ ΣΑΠΑΛΙΔΗΣ ΠΑΥΛΟΣ

ΘΕΜΑ ΣΧΕΔΙΟΥ ΤΟΠΟΓΡΑΦΙΚΟ ΔΙΑΓΡΑΜΜΑ
 ΑΡΙΘΜΟΣ ΣΧΕΔΙΟΥ 1

ΚΛΙΜΑΚΑ 1 : 500

ΧΡΟΝΟΣ ΜΕΛΕΤΗΣ ΔΕΚΕΜΒΡΙΟΣ 2014

Ο ΜΕΛΕΤΗΤΗΣ
 ΠΑΥΛΟΣ ΑΝ. ΣΑΠΑΛΙΔΗΣ
 ΔΙΠΛ. ΠΟΛΥΤΕΧΝΙΚΟΣ ΜΗΧΑΝΙΚΟΣ
 ΠΟΛΥΤΕΧΝΙΚΗΣ ΣΧΟΛΗΣ Δ.Π.Θ.
 ΤΜΗΜΑ ΜΕΤΕΤΕΛΙΚΩΝ ΣΠΟΥΔΩΝ
 ΤΣΙΣΣΑΛΙΑ & ΜΑΜΑΝΤΣΙΟΥ
 Τ.Κ. 50106 - ΤΗΛ. 24610 37622
 ΑΦΜ 028292910 - ΔΟΥ ΚΟΖΑΝΗΣ

Ο ΕΛΕΓΧΟΣ
 Π. ΣΑΡΑΝΤΙΔΗΣ
 ΔΙΠΛ. ΠΟΛΥΤΕΧΝΙΚΟΣ ΜΗΧΑΝΙΚΟΣ
 ΠΟΛΥΤΕΧΝΙΚΗΣ ΣΧΟΛΗΣ Δ.Π.Θ.
 ΤΜΗΜΑ ΜΕΤΕΤΕΛΙΚΩΝ ΣΠΟΥΔΩΝ
 ΤΣΙΣΣΑΛΙΑ & ΜΑΜΑΝΤΣΙΟΥ
 Τ.Κ. 50106 - ΤΗΛ. 24610 37622
 ΑΦΜ 028292910 - ΔΟΥ ΚΟΖΑΝΗΣ

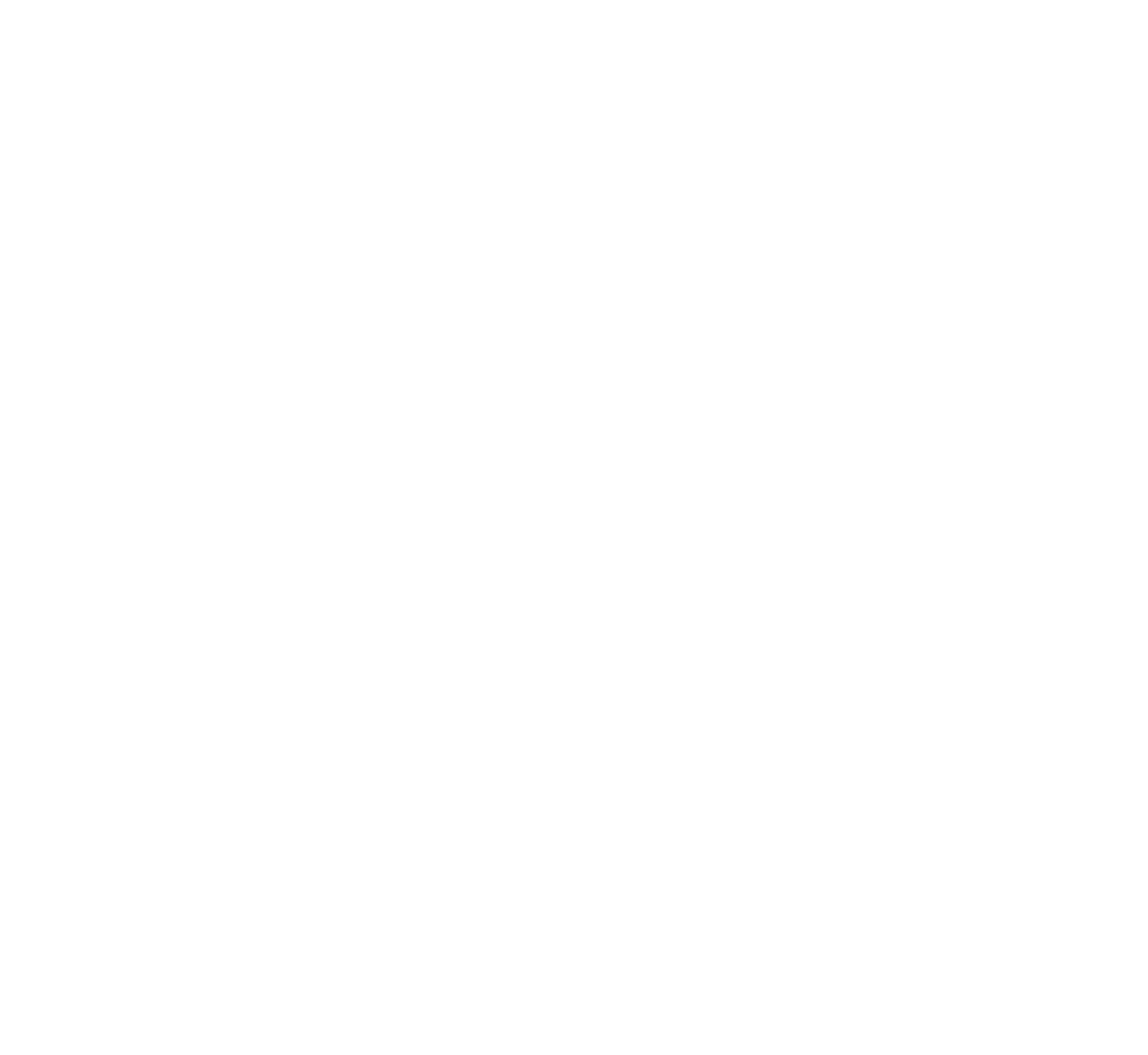
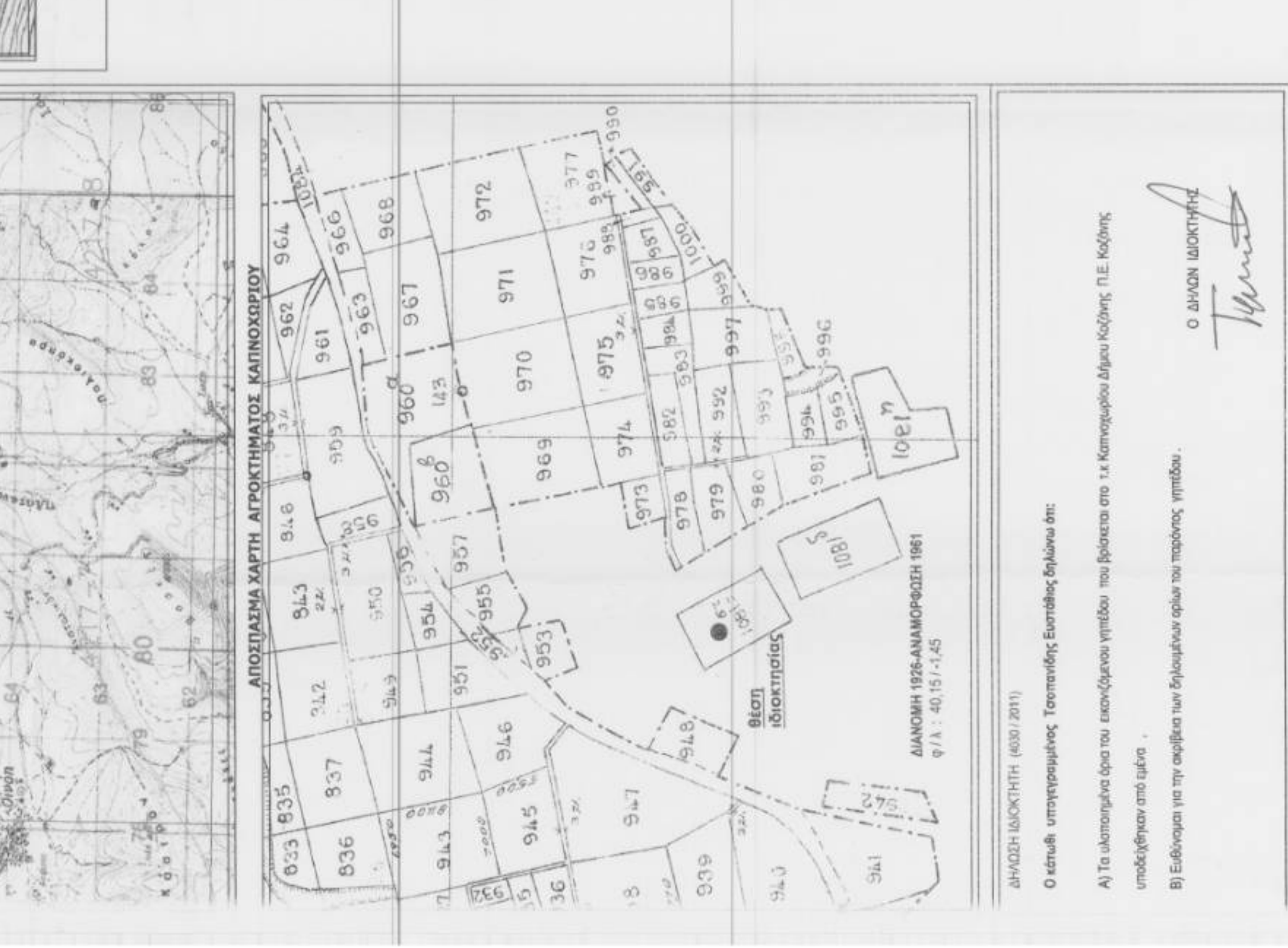
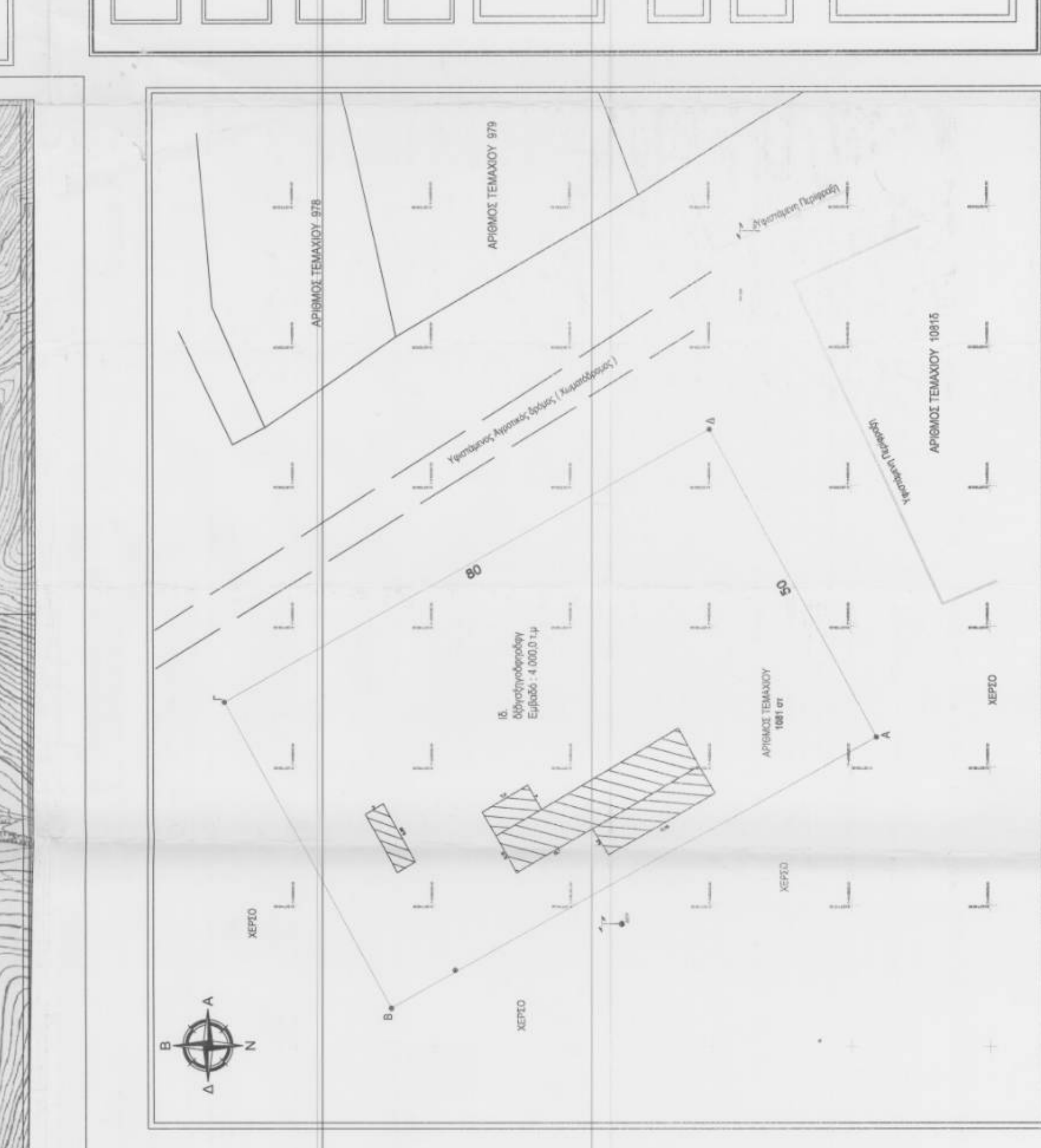

ΔΗΜΟΣΙΑ ΔΙΚΑΙΟΤΗΤΗ (608/2011)

Ο κτηνιάς υπαγορεύματος Τσαπανίδης Ευστάθιος δήλωσε ότι:

Α) Το οικοπέδο έχει τον οικοδόμητο γήπεδο που βρίσκεται στο τ.Κ. Καπιοχωρίου Δήμου Κοζάνης Π.Ε. Κοζάνης υποδείχθηκε από μένα.

Β) Επέλεξα για την εκτέλεση των βεβαίωσών όρους και παρόρους γήπεδο.

Ο ΔΗΜΟΣ ΔΙΚΑΙΟΤΗΤΗΣ

[Signature]