

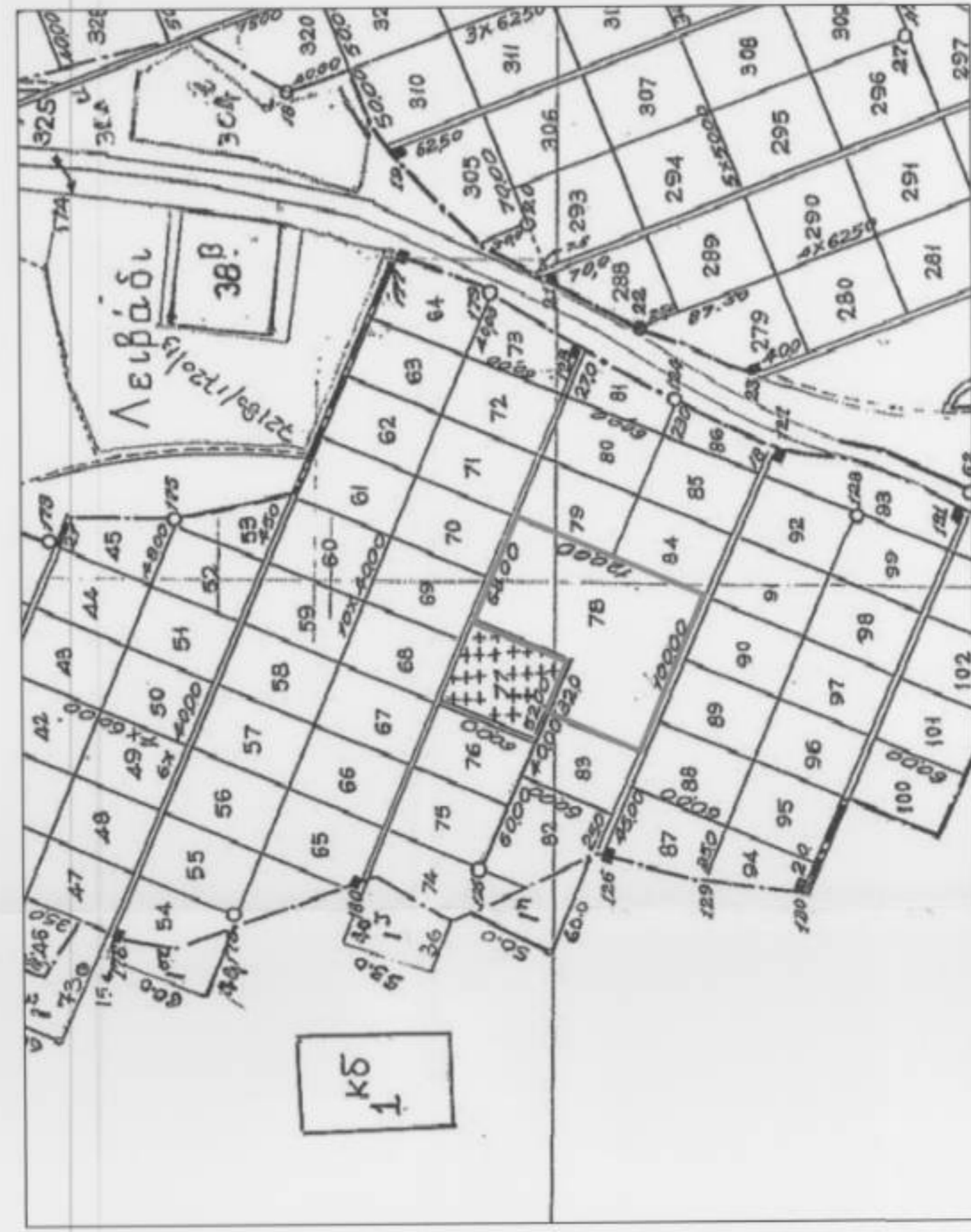

\*\*\*ΑΚΡΙΒΕΣ ΑΠΟΞΕΙΣΜΑ ΤΟ ΧΑΡΤΗ Γ.Υ.Σ. 1:50000

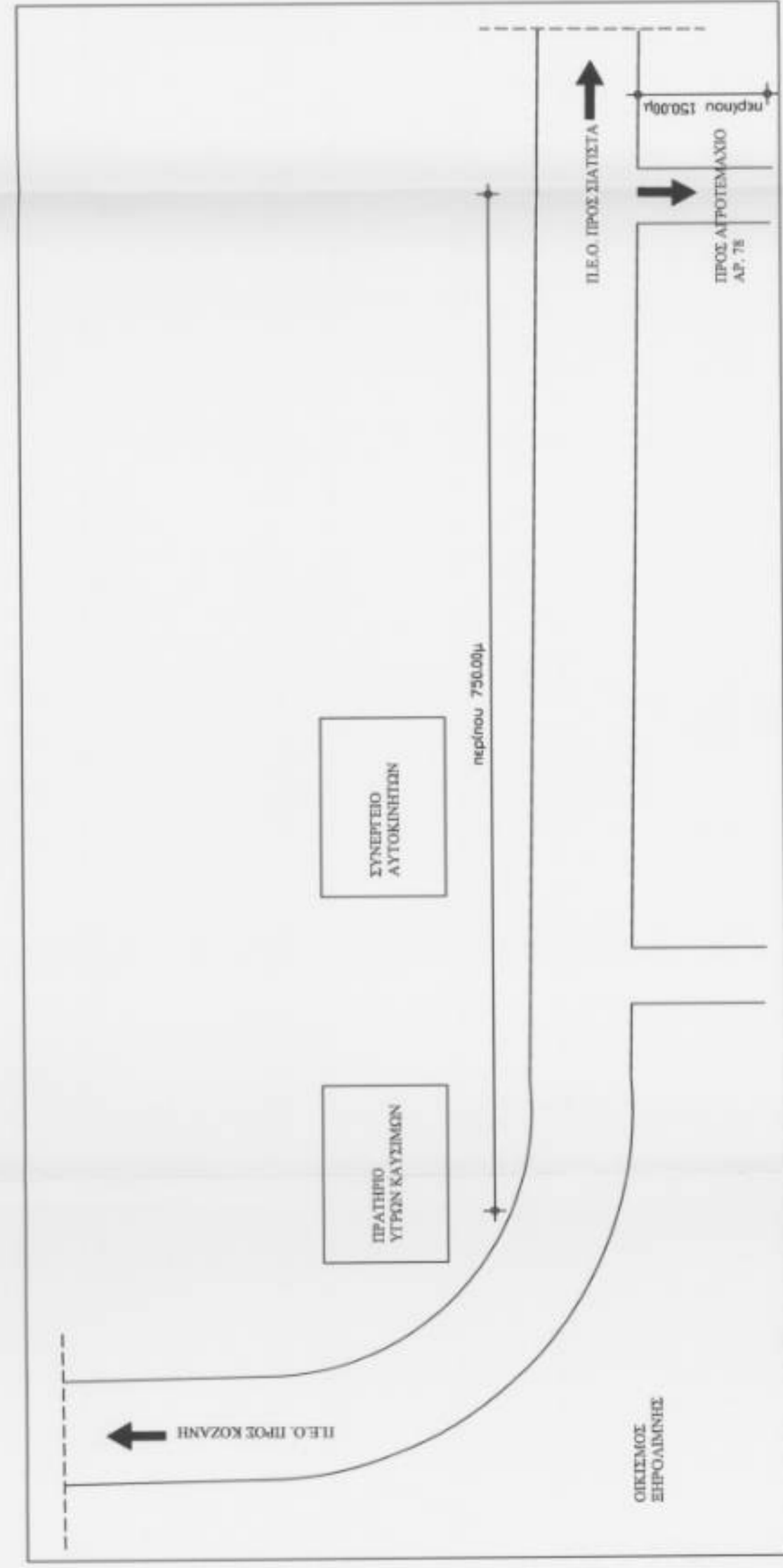

\*\*\*ΑΚΡΙΒΕΣ ΑΠΟΞΕΙΣΜΑ ΤΟ ΧΑΡΤΗ ΟΡΕΤΙΚΗΣ ΔΙΑΝΟΜΗΣ 1957



\*\*\*ΟΔΟΠΟΡΙΚΟ ΣΧ. ΑΡΧΙΤΕΚΤΟΝΙΚΟ



\*\*\*ΑΚΡΙΒΕΣ ΑΠΟΞΕΙΣΜΑ ΤΟ ΧΑΡΤΗ Γ.Υ.Σ. 1:5000 ΑΡ. ΦΥΛΛΟΥ 42.24.1

1. ΕΜΒΑΣΟΜΕΤΡΗΣΗ ΓΗΠΕΔΟΥ

ΣΗΜΕΙΟ	X	Y	ΜΗΚΟΣ
Α	300592.31	4461981.65	120.00
Β	300592.36	4461981.81	60.00
Γ	300592.63	4461988.08	60.00
Δ	300574.47	4461932.71	32.00
Ε	300553.89	4461848.98	60.00
Ζ	300553.89	4461848.98	60.00
Α	300613.31	4461951.42	100.00

$E = 1/2 \Sigma (x_i + x_{i+1})(y_i - y_{i+1})$   
 $E = 10080.00 \mu^2$

ΣΗΜΕΙΟ	X	Y	ΜΗΚΟΣ
Α	159246.085	3927121	120.00
Β	160098.934	4038.800	60.00
Γ	159246.485	4083.243	60.00
Δ	15924.919	4007.258	32.00
Ε	15927.550	3982.827	60.00
Ζ	15927.550	3982.827	60.00
Α	159246.085	3927.121	100.00

$E = 1/2 \Sigma (x_i + x_{i+1})(y_i - y_{i+1})$   
 $E = 10080.00 \mu^2$

ΟΡΟΣ ΔΟΜΗΣΗΣ  
 ΔΟΜΗΣΗ ΕΚΤΟΣ ΣΧΕΔΙΟΥ  
 ΠΑΡΑΡΤΗΜΑΤΑ 1-5-85  
 Εγκρίθηκε από την  
 Επιτροπή Κλιμακίου 10%
 Συντάχθηκε από τον  
 Αρχιτέκτονα  
 Αρ. Φύλλου 2

ΔΗΛΩΣΗ ΙΣΧΥΚΥΤΗΤΗ  
 Ο υπογεγραμμένος ΜΠΙΛΑΣ ΚΩΝΣΤΑΝΤΙΝΟΣ ιδιοκτήτης του ενοικιασίου με το σταθμό (Α.Β.Γ.Δ.Ε.Α), ενοικιασμένο ιδιοκτήτης του Δήμου Κοζάνης ΔΗΛΩΝΩ ότι:  
 το όρα που έλα υποδείξει και υλοποίησε σ' αυτό είναι το σωστό

ΔΗΛΩΣΗ ΜΗΚΑΝΙΚΟΥ  
 Ο υπογεγραμμένος ΜΑΥΡΩΔΗΣ ΣΤΑΥΡΟΣ Πολιτικός Μηχανικός Τ.Ε. δηλώνει ότι το με το σταθμό (Α.Β.Γ.Δ.Ε.Α), ενοικιασμένο ιδιοκτήτης του Δήμου Κοζάνης και εκτός ΖΩΣ είναι ορατο και ανεκτίμητο κατά κανόνα σύμφωνα με το Π. Δ. 24/4/1985 (ΦΕΚ 270/Α/31-5-85)

---Από το κείμενο δεν βρίσκεται τίποτα υψηλότερο τάζος σε απόσταση 25.0μ  
 ---δεν υπάρχει τίποτα σε απόσταση 20.0μ

Ο ΔΗΜΙΟΣ

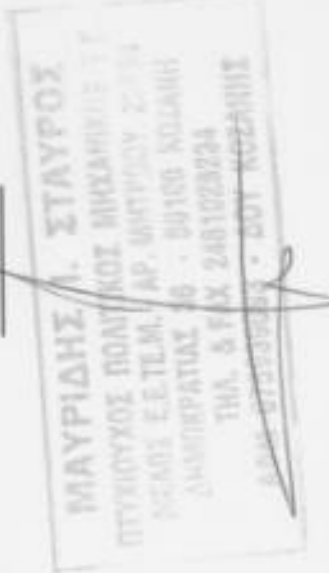

ΤΕΧΝΙΚΟ ΓΡΑΦΕΙΟ

Μαυριδής Ι. Σταύρος & συνεργάτες

Δημοκρατίας 28Α Κοζάνη ΤΗΛ: 2461028234 FAX: 2461500983

ΜΠΙΛΑΣ ΚΩΝΣΤΑΝΤΙΝΟΣ

ΠΡΑΞΗ ΧΑΡΑΚΤΗΡΙΣΜΟΥ

ΕΚΤΟΣ ΟΙΚΙΣΜΟΥ

Τ.Κ. ΞΗΡΟΛΙΜΝΗΣ Δ. ΚΟΖΑΝΗΣ ΑΡ. ΤΕΜ. 78

Κλίμακα: 1:500

ΤΟΠΟΓΡΑΦΙΚΟ ΔΙΑΓΡΑΜΜΑ

ΜΕΛΕΤΗ

ΑΡΧΙΤΕΚΤΟΝΙΚΗ

Χρόνος Μελέτης:

Μελετητές:

