

4152300
4152250
4152200
4152150
4152100
429050
429100
429150
429200
429250
429300
429350
429400

lots Radou final 12-03-2015.mwg

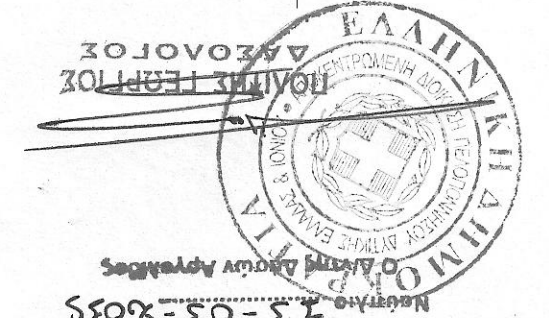
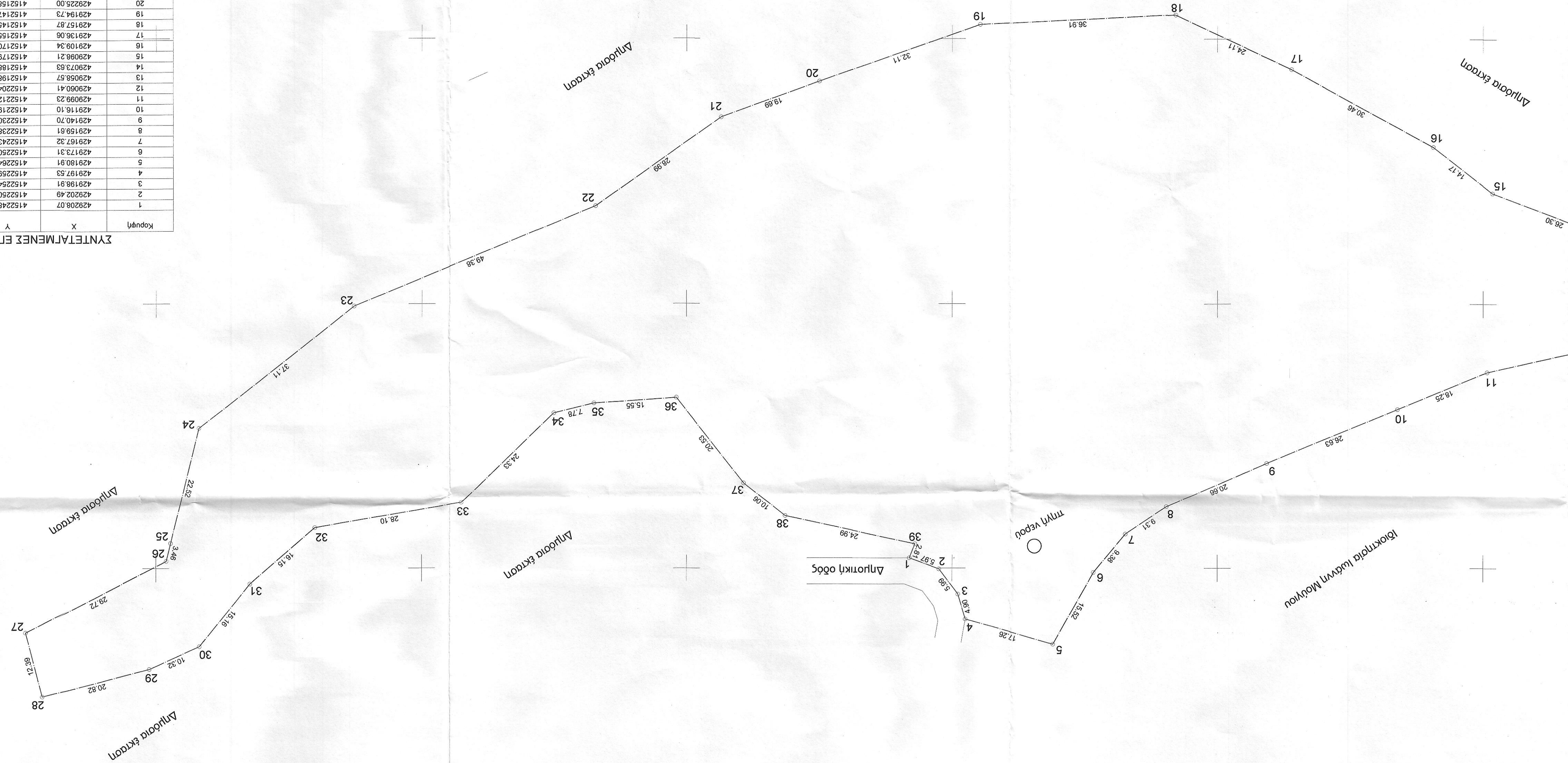

Ευρωπαϊκή την ημερομηνία
Α.Υ. 13-03-8055
13-03-8055
της Αγίας Αναστασίας
το παρόν σχέδιο συντάχθηκε
αριθμ. 80561/843/13-03-8055

Κορυφή	X	Y	Υψόμετρο
1	429208.07	4152248.03	12 = 5.97
2	429198.91	4152254.96	23 = 5.99
3	429197.53	4152259.66	34 = 4.90
4	429197.53	4152259.66	45 = 17.26
5	429180.91	4152264.34	56 = 15.52
6	429173.31	4152250.81	67 = 9.38
7	429167.32	4152243.59	78 = 9.31
8	429159.61	4152238.37	89 = 20.66
9	429140.70	4152230.04	910 = 26.63
10	429116.10	4152219.85	1011 = 18.25
11	429099.23	4152212.87	1112 = 39.80
12	429060.41	4152204.10	1213 = 6.23
13	429058.57	4152198.14	1314 = 17.90
14	429073.63	4152188.47	1415 = 26.30
15	429089.21	4152179.13	1516 = 14.17
16	429109.34	4152170.36	1617 = 30.46
17	429136.06	4152155.73	1718 = 24.11
18	429157.87	4152145.46	1819 = 36.91
19	429194.73	4152147.35	1920 = 32.11
20	429225.00	4152156.06	2021 = 19.69
21	429243.48	4152164.83	2122 = 28.99
22	429267.13	4152181.60	2223 = 49.38
23	429312.77	4152200.45	2324 = 37.11
24	429341.82	4152223.42	2425 = 22.52
25	429347.24	4152245.30	2526 = 3.46
26	429348.05	4152246.66	2627 = 29.72
27	429374.53	4152262.15	2728 = 12.99
28	429371.38	4152267.13	2829 = 20.82
29	429351.23	4152268.70	2930 = 10.32
30	429341.81	4152268.70	3031 = 15.16
31	429329.31	4152262.80	3132 = 16.15
32	429320.08	4152242.35	3233 = 28.10
33	429292.40	4152220.54	3334 = 24.33
34	429275.01	4152202.62	3435 = 7.78
35	429267.94	4152171.64	3536 = 15.55
36	429251.94	4152121.64	3637 = 20.53
37	429239.27	4152033.79	3738 = 10.06
38	429231.44	4152020.11	3839 = 24.99
39	429207.02	4152245.42	3940 = 2.81

ΣΥΝΤΕΤΑΓΜΕΝΕΣ ΕΓΣΑ 87

ΤΟΠΟΓΡΑΦΙΚΟ ΔΙΑΓΡΑΜΜΑ

Ιδιοκτησίας Γιαννιώτας ούζ. Βασιλή Γάτσου στη θέση "Καϊμάκι"-Ρόδον κ.κ. Διόμβων του δήμου Ερμιονίδος. Εμβαδόν αγροτεμάχου (1,2,3,.....39,1) = 17525,60 τ.μ.

Δήλωση ν. 6511/1977

Δηλώνω υπεύθυνα ότι το παρόν αγροτεμάχιο κείται εκτός ορίων οικισμού και είναι άγριο και οικοδομήσιμο (φ.ε.κ. 270 Δ / 1985 και Ν. 3212/2003 φ.ε.κ. 308Α). Δεν οφείλει εισφορά σε γη και χρέη με σύμφωνη με το νόμο 1337 / 1983.

Η απόσταση από τη θάλασσα είναι μεγαλύτερη από 5000 μ. ΠΑΡΑΤΗΡΗΣΕΙΣ

Το παρόν τοπογραφικό διάγραμμα είναι ενταγμένο στο κρατικό σύστημα συντεταγμένων ΕΓΣΑ 87, με τη μέθοδο τριγωνομετρίας. Χρησιμοποιήθηκαν τα παρακάτω τριγωνομετρικά της ΓΣ με τις αντίστοιχες συντεταγμένες:

ΠΙΛΩΝΟΜΕΤΡΙΚΟ Χ

203033 (ΠΑΛΑΜΗΔΙ) 420646 479 4157032.354
203027 (ΚΟΚΟΡΕΤΣΑ) 433539 019 4155534.268
203007 (ΚΟΥΤΣΟΥΡΗ) 428789 517 4151937.704
203006 (ΚΟΧΗ ΧΑΡΤΑ) 431311 478 4151825.039

Το επίπεδο του αγροτεμάχου υπολογίστηκε από τις συντεταγμένες των κορυφών των ορίων του τα οποία υποβλήθηκαν από τον ιδιοκτήτη.

ΤΕΧΝΙΚΟ ΓΡΑΦΕΙΟ
ΧΑΡΤΟΣ ΑΠ. ΧΟΝΤΑΣ
Αγροδότης-Τοπογράφος Μηχανικός Α.Π.Θ.
Ερμιονίδη Αγολίδος τμή. 69782988833 - 2754031581

ΕΡΓΟΔΟΤΗΣ : ΓΑΤΣΙΝΟΥ ΠΑΝΑΓΙΩΤΑ

ΕΡΓΟ : ΑΠΟΤΥΠΩΣΗ ΑΓΡΟΤΕΜΑΧΙΟΥ

ΘΕΣΗ : "Καϊμάκι" - Ρόδον κ.κ. Διόμβων του δήμου Ερμιονίδος

ΜΕΛΕΤΗΤΗΣ : ΧΑΡΤΟΣ ΑΠ. ΧΟΝΤΑΣ Τοπογράφος Μηχανικός

ΑΡΙΘΜΟΣ ΣΧΕΔΙΟΥ : Α1

ΚΑΙΜΑΚΑ : 1:500 ΧΡΟΝΟΣ ΜΕΛΕΤΗΣ: ΝΟΕΜΒΡΙΟΣ 2014

ΘΕΡΗΣΕΙΣ

ΣΦΑΓΙΑ - ΥΠΟΓΡΑΦΗ

ΧΑΡΤΟΣ Α. ΧΟΝΤΑΣ
ΔΙΠΛΩΜ. ΤΟΠΟΓΡΑΦΟΣ ΜΗΧΑΝΙΚΟΣ
ΠΛΟΥΤΕΧΝΙΚΗΣ ΣΧΟΛΗΣ Α.Π.Θ.
ΜΕΛΟΣ Τ.Ε.Ε. - ΑΡΙΘΜΟΣ ΜΗΤΡΩΟΥ 42494
ΕΡΜΙΟΝΗ ΑΓΡΟΔΟΤ. Τμή. 6978 298 033, 2754031581
Α.Φ.Μ. 090489500 Δ.Ο.Υ. ΕΡΜΙΟΝΙΔΟΥ