

ΔΗΛΩΣΗ ΙΔΙΟΚΤΗΤΗ

Ο κάτωθι υπογεγραμμένος Χρήστος Ζέλιος δηλώνω ότι το γεωτεμάχιο που φαίνεται στο παρόν τοπογραφικό είναι ιδιοκτησία μου και τα όρια υποδείχθησαν από εμένα στον μηχανικό.

Ο δηλών ιδιοκτήτης

Χρήστος Ζέλιος

Εμβαδό γεωτεμαχίου με στοιχεία

[1,2,3,4,5,6,7,8,9,10,11,12,13,14,15,16,17,18,19,20,21,22,23,24,25,26,27,28,29,30,31,32,33,34,35,36] = 52.049,86 μ²

ΔΗΛΩΣΗ ΜΗΧΑΝΙΚΟΥ [Ν. 651/1977, Ν. 1337/1983, Ν. 2308/1995]

Ο πιο κάτω υπογεγραμμένος Μηχανικός, δηλώνω ότι το γεωτεμάχιο που απεικονίζεται στο παρόν τοπογραφικό διάγραμμα με στοιχεία 1,2,3,4,5,6,7,8,9,10,11,12,13,14,15,16,17,18,19,20,21,22,23,24,25,26,27,28,29,30,31,32,33,34,35,36 και εμβαδού = 52.049,86 μ² βρίσκεται εκτός σχεδίου και εκτός οικισμού Καλαφρούζας. Το παρόν οικόπεδο είναι άρπιο και οικοδομήσιμο, σύμφωνα με τις πολεοδομικές διατάξεις της περιοχής. Το οικόπεδο δεν υπόκειται στις διατάξεις των Ν.1337/83 & Ν.2508/97 όσον αφορά την εισφορά σε γή και χρήμα. Το παρόν οικόπεδο δεν υπόκειται στις διατάξεις του Ν.2308/95 και δεν βρίσκεται σε κτηματογραφημένη περιοχή. Τα όρια υποδείχθησαν από τον ιδιοκτήτη και ουδεμία ευθύνη φέρει ο συντάξας για την μη ορθή υλοποίηση αυτών.

Μεσολόγγι Μάιος 2013
Ο Μηχανικός

ΣΠΥΡΟΣ Β. ΦΟΝΤΑΛΗΣ
ΔΙΠΛ. ΠΟΛΙΤΙΚΟΣ ΜΗΧΑΝΙΚΟΣ Α.Π.Θ.
ΜΕΛΟΣ Τ.Ε.Ε. ΑΡ. ΜΗΤ.: 59155
ΑΛΕΞΑΝΔΡΟΠΟΥΛΟΥ 1 - ΜΕΣΟΛΟΓΓΙ
ΑΦΜ: 044741358 ΔΟΥ: ΜΕΣΟΛΟΓΓΙΟΥ
ΤΗΛ: 2631 0 51276

ΣΗΜΕΙΩΣΗ

Οι συντεταγμένες που αναφέρονται στο τοπογραφικό διάγραμμα είναι στο Ελληνικό Γεωδαιτικό σύστημα αναφοράς 1987 (ΕΓΣΑ 87). Η εξάρτηση από το ΕΓΣΑ 87 έγινε με GPS RTK S9GNSS της STONEX κάνοντας χρήση του ελληνικού συστήματος εντοπισμού ΗΕΡΟΣ.

Σημείο	X	ψ
1	298777.12	4250315.36
2	298747.06	4250287.73
3	298825.76	4250209.50
4	298851.85	4250174.55
5	298885.27	4250163.45
6	298921.50	4250165.50
7	298946.91	4250151.71
8	298974.41	4250148.78
9	299005.99	4250129.82
10	299057.75	4250099.97
11	299085.11	4250096.43
12	299100.63	4250100.71
13	299141.32	4250094.19
14	299174.26	4250116.27
15	299190.64	4250103.46
16	299221.40	4250128.46
17	299225.62	4250146.67
18	299214.58	4250165.16
19	299210.88	4250186.23
20	299200.56	4250216.00
21	299183.49	4250243.77
22	299178.74	4250259.93
23	299184.03	4250273.34
24	299197.88	4250300.69
25	299184.89	4250310.09
26	299201.87	4250348.52
27	299192.60	4250365.05
28	299160.02	4250358.21
29	299144.73	4250340.33
30	299143.70	4250296.72
31	299119.43	4250229.82
32	299073.01	4250178.17
33	298987.16	4250240.82
34	298926.54	4250270.16
35	298890.33	4250269.44
36	298851.57	4250280.80

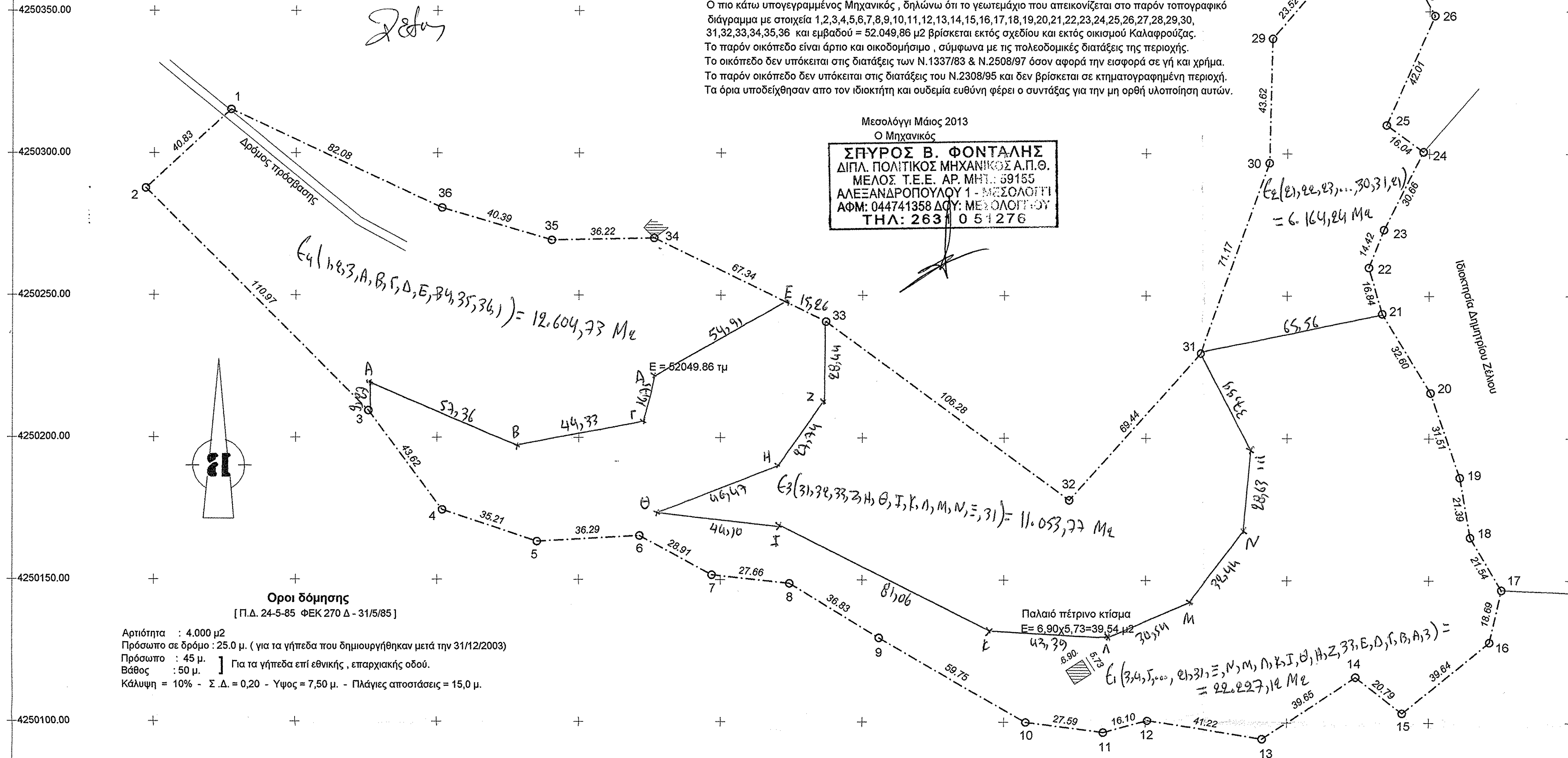

Όροι δόμησης
[Π.Δ. 24-5-85 ΦΕΚ 270 Δ - 31/5/85]

Αρτιότητα : 4,000 μ²
Πρόσωπο σε δρόμο : 25,0 μ. (για τα γήπεδα που δημιουργήθηκαν μετά την 31/12/2003)
Πρόσωπο : 45 μ.] Για τα γήπεδα επί εθνικής, επαρχιακής οδού.
Βάθος : 50 μ.
Κάλυψη = 10% - Σ.Δ. = 0,20 - Υψος = 7,50 μ. - Πλάγιες αποστάσεις = 15,0 μ.

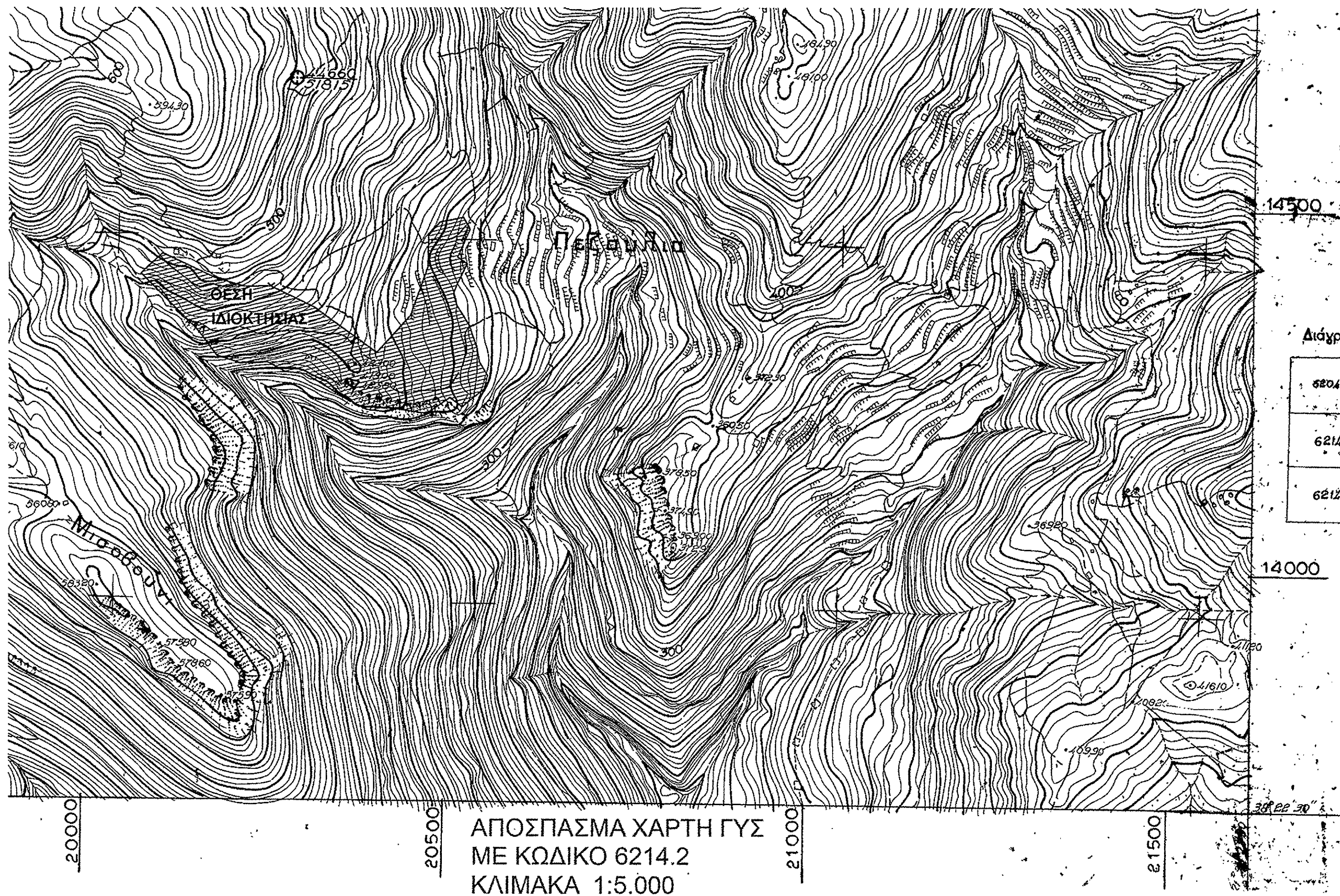

ΕΡΓΟΔΟΤΗΣ : ΧΡΗΣΤΟΣ ΖΕΛΙΟΣ ΤΟΥ ΝΙΚΟΛΑΟΥ		
ΕΡΓΟ : ΑΠΟΤΥΠΩΣΗ ΓΕΩΤΕΜΑΧΙΟΥ		
ΘΕΣΗ : "ΠΕΖΟΥΛΙΑ" ΚΤΗΜΑΤΙΚΗΣ ΠΕΡΙΦΕΡΕΙΑΣ ΚΑΛΑΒΡΟΥΖΑΣ	Ο.Τ.	
ΔΗΜΟΣ : ΝΑΥΠΑΚΤΟΥ		
ΜΕΛΕΤΗΤΕΣ ΣΠΥΡΟΣ ΦΟΝΤΑΛΗΣ - ΠΟΛΙΤΙΚΟΣ ΜΗΧΑΝΙΚΟΣ Α.Π.Θ. ΑΛΕΞΑΝΔΡΟΠΟΥΛΟΥ 1 - ΜΕΣΟΛΟΓΓΙ ΤΗΛ - ΦΑΞ 26310 51276 ΚΙΝ. 6977306450 email : spfont@tecmail.gr		
ΘΕΜΑ ΣΧΕΔΙΟΥ ΤΟΠΟΓΡΑΦΙΚΟ ΔΙΑΓΡΑΜΜΑ		
ΣΦΡΑΓΙΔΑ - ΥΠΟΓΡΑΦΗ	ΧΡΟΝΟΛΟΓΙΑ	ΑΡ. ΣΧΕΔΙΟΥ
ΣΠΥΡΟΣ Β. ΦΟΝΤΑΛΗΣ ΔΙΠΛ. ΠΟΛΙΤΙΚΟΣ ΜΗΧΑΝΙΚΟΣ Α.Π.Θ. ΜΕΛΟΣ Τ.Ε.Ε. ΑΡ. ΜΗΤ.: 59155 ΑΛΕΞΑΝΔΡΟΠΟΥΛΟΥ 1 - ΜΕΣΟΛΟΓΓΙ ΑΦΜ: 044741358 ΔΟΥ: ΜΕΣΟΛΟΓΓΙΟΥ ΤΗΛ: 2631 0 51276	ΜΑΙΟΣ 2013	ΚΛΙΜΑΚΑ 1: 1000
	Γεώργιος Ράπτης ΠΕΓ Αποσπάσεις με Β' βαθμό	
ΘΕΩΡΗΣΗ ΥΠΗΡΕΣΙΑΣ ΓΙΑ ΤΟΝ ΔΙΟΓΜΟ ΤΗΣ ΠΡ. ΔΙΑΚΟΣΗΣ Ημερομηνία: 12/5/15		