

ΠΕΡΙΓΡΑΦΗ ΓΗΛΕΔΟΥ 1				
ΙΔΙΟΚΤΗΣΙΑ ΚΑΡΕΛΗ ΔΗΜΗΤΡΙΟΥ				
ΤΗΜΕΤΟ	X	Y	ΜΗΚΟΣ	
1	303343.62	425630.93	2.93	A
2	303341.37	425630.95	2.87	12
3	303338.17	425632.20	8.29	13
4	303327.72	425630.17	8.15	14
5	303331.16	425631.66	3.86	15
6	303320.89	425631.80	3.86	6
7	303320.81	425630.23	13.49	17
8	303325.96	425629.58	11.37	18
9	303316.41	425628.08	11.37	19
10	303327.49	425627.87	1.06	20
11	303329.41	425627.86	4.40	21
12	303327.44	425627.43	2.19	22
13	303328.19	425628.20	3.05	23
14	303328.41	425629.22	2.97	24
15	303283.40	425624.00	9.20	25
16	303278.87	425628.03	8.48	26
17	303272.12	425627.65	2.46	27
18	303269.19	425629.43	2.94	8
19	303266.68	425629.51	11.76	A
20	303266.18	425629.91	7.45	32
21	303257.47	425628.47	3.37	33
22	303268.74	425628.55	6.71	34
23	303269.78	425629.85	6.18	35
24	303268.41	425627.59	6.21	36
25	303271.74	425628.15	2.42	37
26	303270.68	425629.52	3.65	38
27	303278.44	425627.47	4.39	39
28	303287.53	425628.61	9.62	40
29	303295.96	425628.56	4.98	41
30	303321.58	425625.43	28.03	42
31	303328.78	425625.92	4.98	43
32	303331.29	425627.19	6.16	44
33	303339.28	425617.94	5.96	45
34	303345.19	425623.47	7.90	46
35	303337.28	425629.24	17.78	47
36	303341.29	425629.07	6.49	48
37	303345.68	425627.55	7.02	49
38	303341.16	425625.71	12.83	50
39	303381.01	425626.87	9.24	51
40	303386.21	425624.21	8.18	52
41	303386.49	425627.28	13.42	53
42	303387.47	425628.77	7.94	54
43	303388.98	425629.37	8.87	55
1	303343.62	425630.93	58.77	56

E = 1518.55 μ2

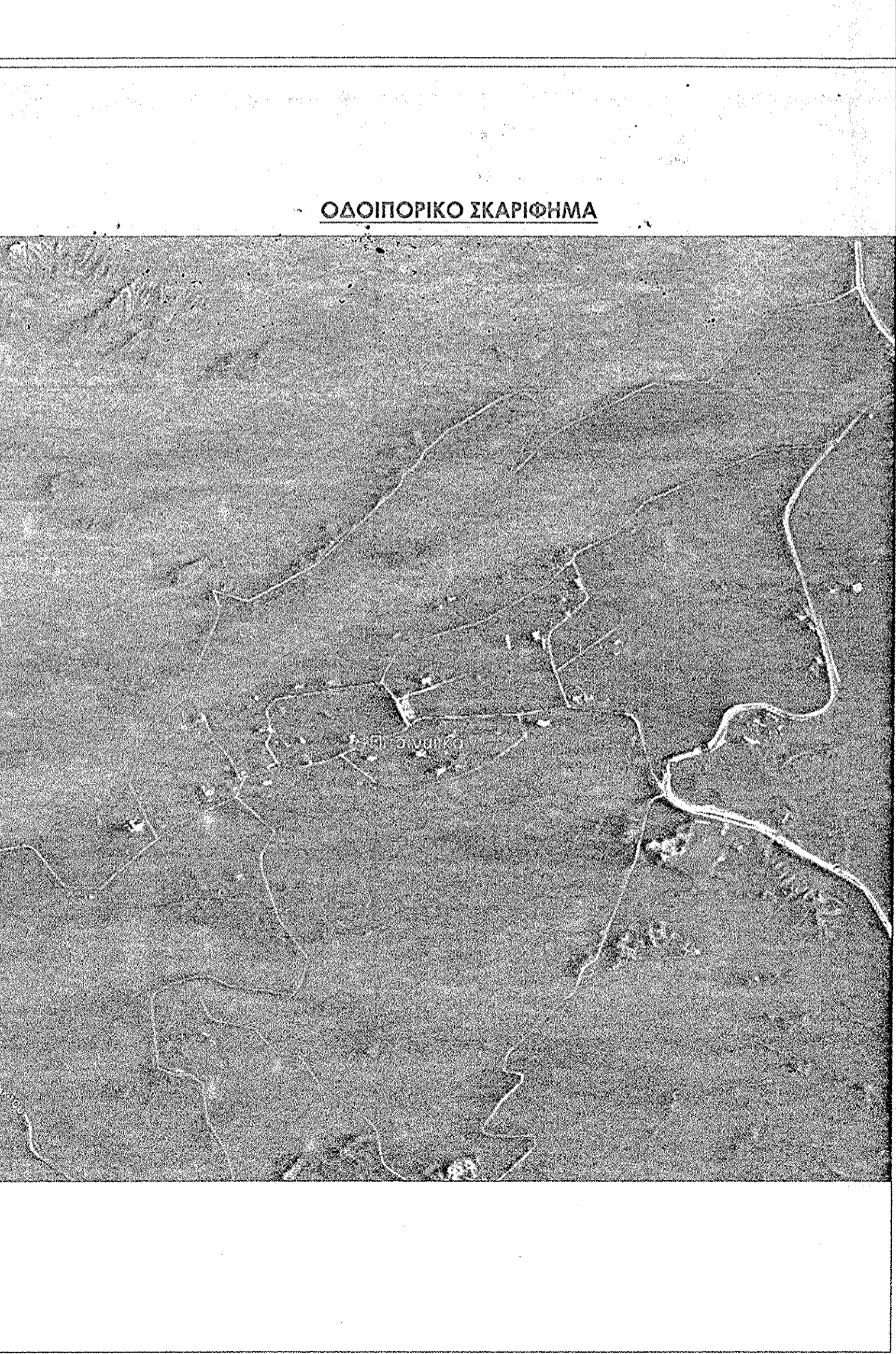

ΤΜΗΜΑ Α (ΕΚΤΟΣ ΟΙΚΙΣΜΟΥ)				
ΚΑΡΕΛΗ ΔΗΜΗΤΡΙΟΥ				
ΤΗΜΕΤΟ	X	Y	ΜΗΚΟΣ	
1	303329.18	425627.07	6.95	2
2	303322.44	425627.43	4.40	3
3	303338.17	425632.20	8.29	4
4	303327.72	425630.17	8.15	5
5	303331.16	425631.66	3.86	6
6	303320.89	425631.80	3.86	7
7	303320.81	425630.23	13.49	8
8	303325.96	425629.58	11.37	9
9	303316.41	425628.08	11.37	10
10	303327.49	425627.87	1.06	11
11	303329.41	425627.86	4.40	12
12	303327.44	425627.43	2.19	13
13	303328.19	425628.20	3.05	14
14	303328.41	425629.22	2.97	15
15	303283.40	425624.00	9.20	16
16	303278.87	425628.03	8.48	17
17	303272.12	425627.65	2.46	18
18	303269.19	425629.43	2.94	19
19	303266.68	425629.51	11.76	20
20	303266.18	425629.91	7.45	21
21	303257.47	425628.47	3.37	22
22	303268.74	425628.55	6.71	23
23	303269.78	425629.85	6.18	24
24	303268.41	425627.59	6.21	25
25	303271.74	425628.15	2.42	26
26	303270.68	425629.52	3.65	27
27	303278.44	425627.47	4.39	28
28	303287.53	425628.61	9.62	29
29	303295.96	425628.56	4.98	30
30	303321.58	425625.43	28.03	31
31	303328.78	425625.92	4.98	32
32	303331.29	425627.19	6.16	33
33	303339.28	425617.94	5.96	34
34	303345.19	425623.47	7.90	35
35	303337.28	425629.24	17.78	36
36	303341.29	425629.07	6.49	37
37	303345.68	425627.55	7.02	38
38	303341.16	425625.71	12.83	39
39	303381.01	425626.87	9.24	40
40	303386.21	425624.21	8.18	41
41	303386.49	425627.28	13.42	42
42	303387.47	425628.77	7.94	43
43	303388.98	425629.37	8.87	44
1	303343.62	425630.93	58.77	45

E = 1518.55 μ2

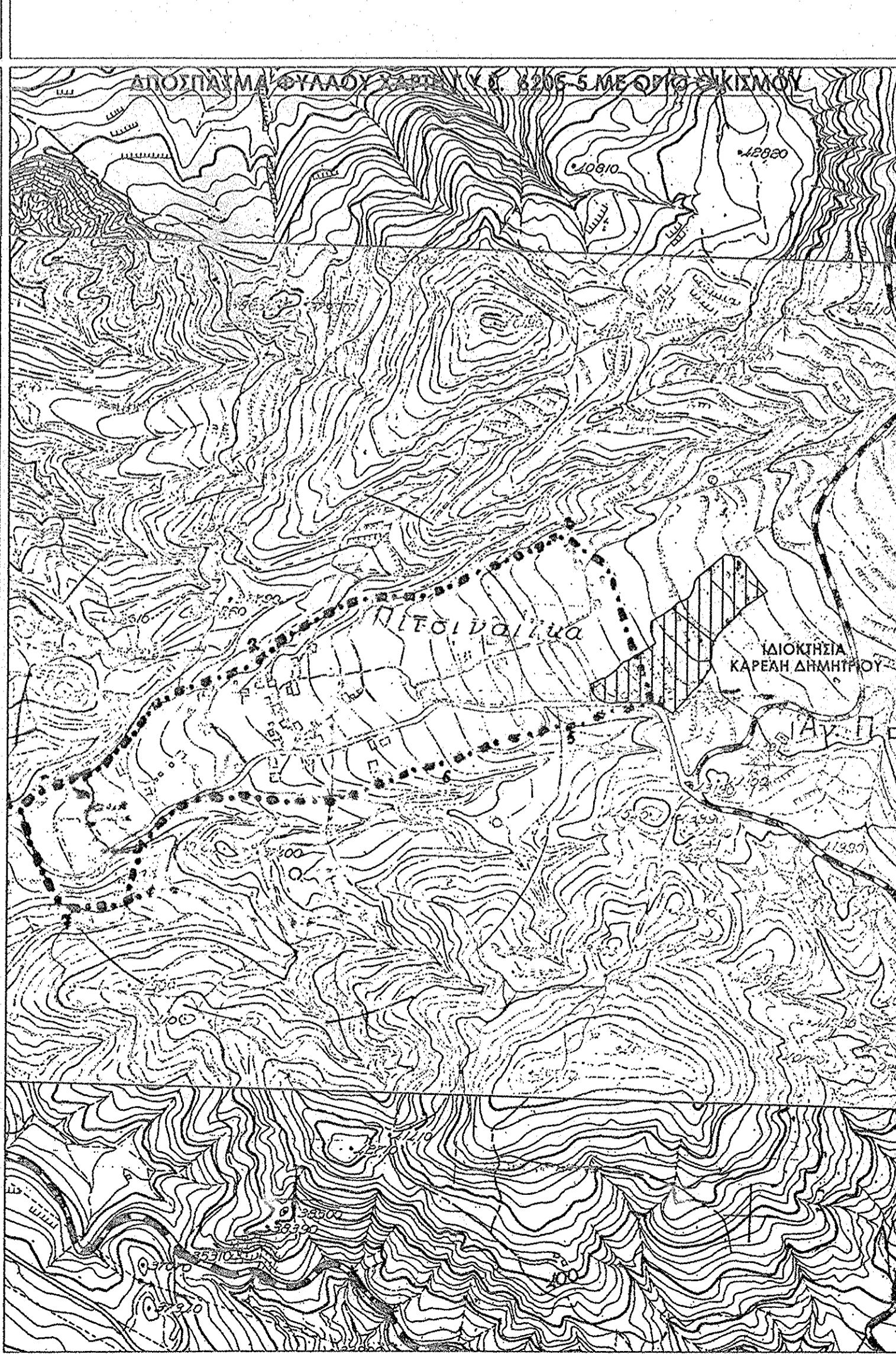

ΥΠΟΜΝΗΜΑ

ΙΔΙΟΚΤΗΣΙΑΚΟ ΚΑΘΕΤΟΣ ΓΗΛΕΔΟΥ:
 Ιδιοκτήτης των γηπέδων 1 και 2 που περιγράφονται στο παρόν τοπογραφικό είναι ο Δημήτριος Καρέλης του Βασιλείου.
ΔΕΝ ΕΧΕΙ ΓΙΝΕΙ ΕΛΕΓΧΟΣ ΤΙ ΤΙΤΛΩΝ ΙΔΙΟΚΤΗΣΙΑΣ

ΘΕΣΗ & ΠΕΡΙΓΡΑΦΗ ΙΔΙΟΚΤΗΣΙΑΣ:
 Τα γηπέδα που περιγράφονται στο παρόν τοπογραφικό διάγραμμα βρίσκονται στην ειδική θέση "Φιτέρη", του Δ.Δ. Πιπναϊκόν του Δ. Ναυπακτίας.

Παρατηρήσεις
 1. Η αποτύπωση έγινε με G.P.S. S9 G.N.S.S. διπλής Συχνότητας και χρησιμοποιήθηκε εξαρτημένο δίκτυο συντεταγμένων για την ορθογωνογράφηση ΕΤΑ 87.
 2. Η επεξεργασία των μετρήσεων και η σχεδίαση έγιναν με τη βοήθεια ηλεκτρονικού υπολογιστή και αυτόματου σχεδιογράφου (PLOTTER).
 3. Ο υπολογισμός του εμβαδού έγινε με τον αναλυτικό τύπο του Gauss.
 4. Το σχέδιο είναι σαφές σύμφωνα με τα όρια που υποδείχθηκαν και υλοποιήθηκαν από τον ιδιοκτήτη.

ΔΗΛΩΣΗ ΙΔΙΟΚΤΗΣΗΣ Π.Δ. 8-7-93 άρθρο 5 παρ.7 (ΦΕΚ795Α/ 13-7-93)
 Ο κάτωθι υπογεγραμμένος ιδιοκτήτης των γηπέδων που περιγράφονται στο παρόν τοπογραφικό από τα στοιχεία (1,2,3,4,5,...,40,41,42,43,11) και (1,43,44,45,...,60,61,62,63,64,1)

ΔΗΛΩΣΗ ΠΡΟΒΛΕΨΗΣ
 ότι ενοικιάζω για την ακρίβεια των δηλούμενων ορίων των γηπέδων, ως αυτά αποτυπώνονται στο παρόν τοπογραφικό διάγραμμα.

Ναύπακτος, Νοέμβριος 2012
 Ο δηλών
 Δημήτριος Καρέλης του Βασιλείου

ΔΗΛΩΣΗ ΜΕΛΕΤΗΣ ΜΗΧΑΝΙΚΟΥ
ΓΗΠΕΔΟ 1: Το γηπέδο που περιγράφεται στο παρόν τοπογραφικό διάγραμμα από τα στοιχεία (1,2,3,4,5,...,40,41,42,43,11) έχει εμβαδό Ε₁ = 8121.78 μ² βρίσκεται στην ειδική θέση "Φιτέρη" του Δ.Δ. Πιπναϊκόν του Δ. Ναυπακτίας. Το Τμήμα Α εμβαδού Ε₁ = 1517.55 μ² είναι εντός του οικισμού Πιπναϊκόν και το Τμήμα Β εμβαδού Ε₁ = 6603.23 μ² είναι εκτός οικισμού. Δεν διέρχεται το οικιστικό ρέμα ή γραμμής υψηλής τάσης.

ΓΗΠΕΔΟ 2: Το γηπέδο που περιγράφεται στο παρόν τοπογραφικό από τα στοιχεία (1,43,44,45,...,60,61,62,63,64,1) έχει εμβαδό Ε₂ = 5000.02 μ², βρίσκεται στην ειδική θέση "Φιτέρη" του Δ.Δ. Πιπναϊκόν του Δ. Ναυπακτίας και είναι εκτός σχεδίου πόλεως και οικισμού. Δεν διέρχεται το οικιστικό ρέμα ή γραμμής υψηλής τάσης.

Ναύπακτος, Νοέμβριος 2012
 Ο ΜΗΧΑΝΙΚΟΣ
ΟΔΥΣΣΕΑΣ Φ. ΠΑΪΣΙΟΣ
 ΔΙΠΛ. ΠΟΛΙΤΙΚΟΣ ΜΗΧΑΝΙΚΟΣ
 Α.Μ.Τ.Ε. 114976
 ΑΜΦΙΣΙΣ 78 - ΝΑΥΠΑΚΤΟΣ
 ΤΗΛ.: 26340 25192 - ΚΙΝ.: 6941589289
 Α.Φ.Μ. 065290520 - Δ.Ο.Υ. ΜΕΣΣΟΛΟΓΓΙΟΥ

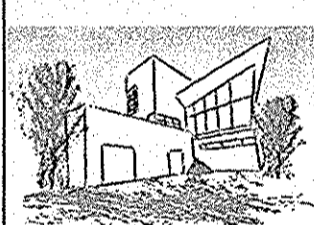
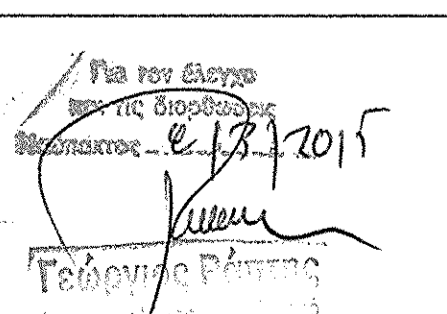
 Οδυσσεάς Φ. Παΐσιος Τσαβέλλα 41, Ναύπακτος email: odypaisios@freemail.gr		Διπλ. Πολιτικός Μηχανικός τηλ. 2634026739 fax. 2634026723 κιν. 6941589289	
ΙΔΙΟΚΤΗΣΗΣ	Δημήτριος Καρέλης του Βασιλείου		
ΕΡΓΟΔΟΤΗΣ	Δημήτριος Καρέλης του Βασιλείου		
ΕΡΓΟ	Αποτύπωση γηπέδου		
ΘΕΣΗ	"Φιτέρη", Δ.Δ. Πιπναϊκόν, Δ. Ναυπακτίας		
ΠΛΗΡΟΦΟΡΙΕΣ ΣΧΕΔΙΟΥ			
ΠΕΡΙΟΔΟΣ ΜΕΛΕΤΗΣ	ΚΩΔΙΚΟΣ	ΘΕΜΑ	ΚΛΙΜΑΚΑ
Νοέμβριος 2012	T 1.0	ΤΟΠΟΓΡΑΦΙΚΟ ΔΙΑΓΡΑΜΜΑ	1 : 500
ΜΕΛΕΤΗΣ ΜΗΧΑΝΙΚΟΣ			
α) Οδυσσεάς Φ. Παΐσιος, Πολιτικός Μηχανικός ΟΔΥΣΣΕΑΣ Φ. ΠΑΪΣΙΟΣ ΔΙΠΛ. ΠΟΛΙΤΙΚΟΣ ΜΗΧΑΝΙΚΟΣ Α.Μ.Τ.Ε. 114976 ΑΜΦΙΣΙΣ 78 - ΝΑΥΠΑΚΤΟΣ ΤΗΛ.: 26340 25192 - ΚΙΝ.: 6941589289 Α.Φ.Μ. 065290520 - Δ.Ο.Υ. ΜΕΣΣΟΛΟΓΓΙΟΥ			
ΕΛΕΓΧΟΙ - ΘΕΩΡΗΣΕΙΣ		ΕΓΚΡΙΣΕΙΣ	
Για τον έλεγχο των μετρήσεων Ναυπακτος - 11/11/2012 		ΘΕΩΡΗΘΗΚΕ και άρτησε στην ειδική θέση "Φιτέρη" του Δ.Δ. Πιπναϊκόν του Δ. Ναυπακτίας. 11/11/2012 