

ΑΠΟΣΠΑΣΜΑ ΔΙΑΓΡΑΜΜΑΤΟΣ Γ.Υ.Σ. ΚΛΙΜΑΚΑΣ 1:5000 - 64 67/6

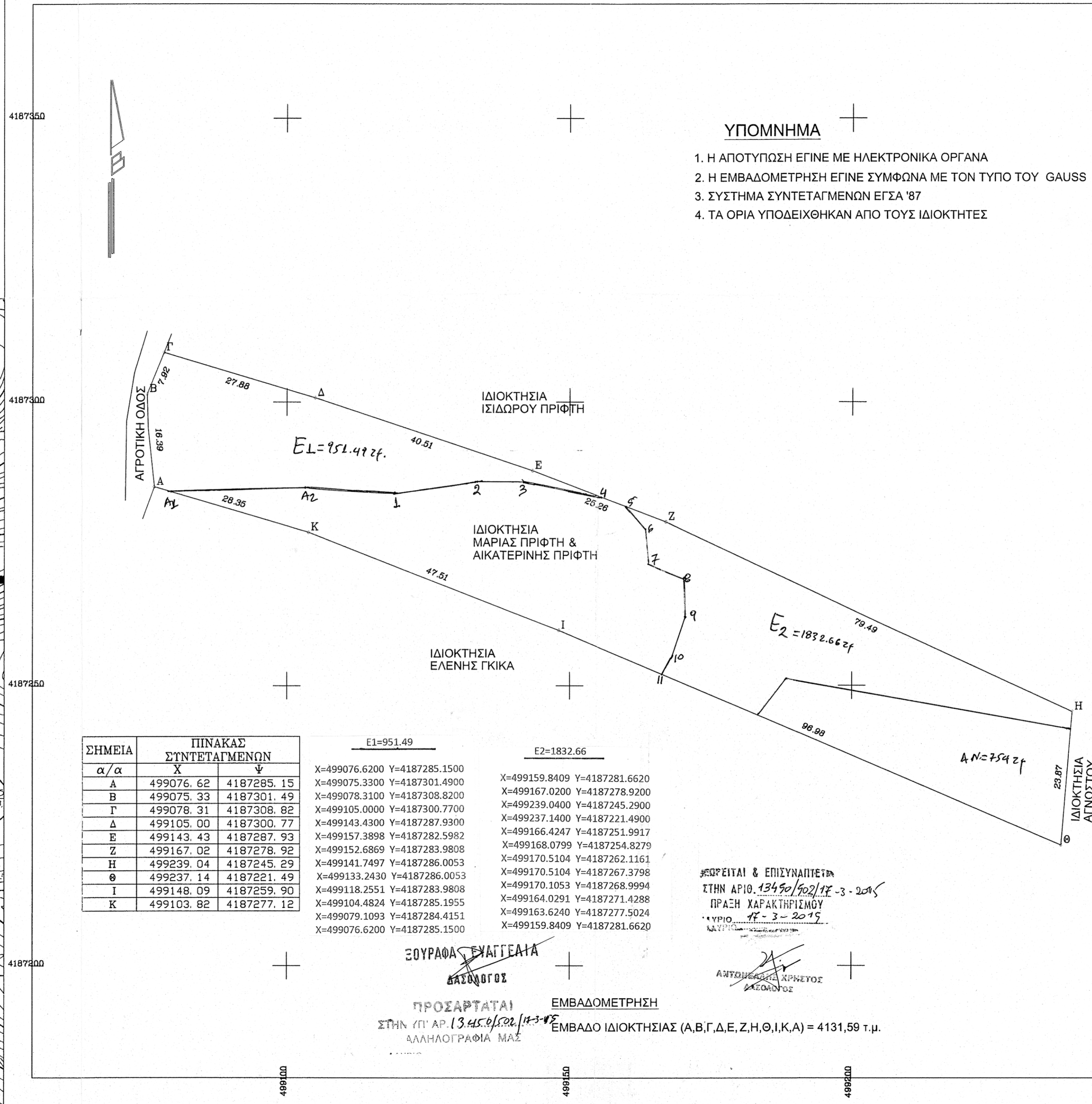
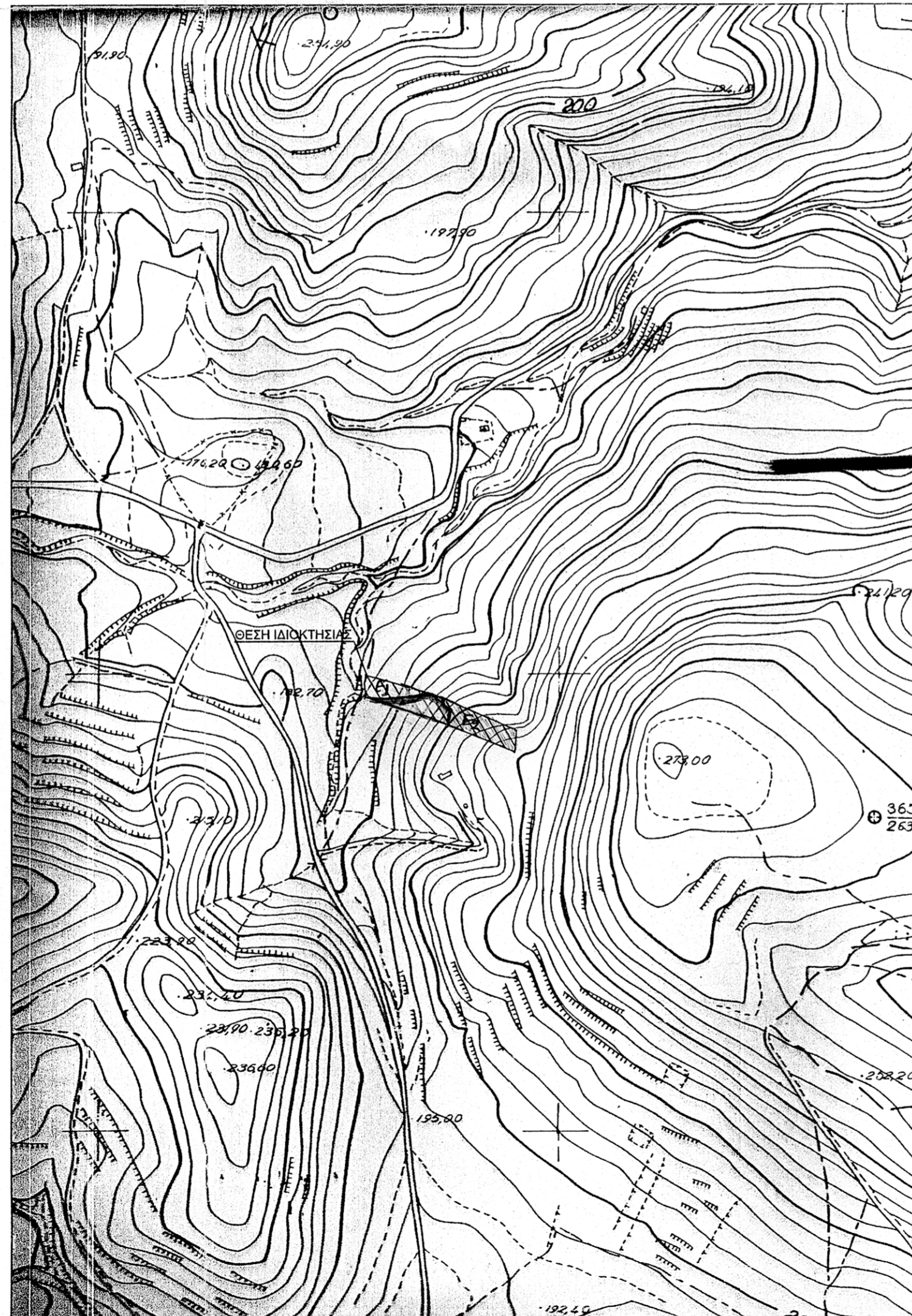

ΣΗΜΕΙΑ	ΠΙΝΑΚΑΣ ΣΥΝΤΕΤΑΓΜΕΝΩΝ	
α/α	X	Ψ
A	499076.62	4187285.15
B	499075.33	4187301.49
Γ	499078.31	4187308.82
Δ	499105.00	4187300.77
E	499143.43	4187287.93
Z	499167.02	4187278.92
H	499239.04	4187245.29
Θ	499237.14	4187221.49
I	499148.09	4187259.90
K	499103.82	4187277.12

E1=951.49		E2=1832.66	
X=499076.6200	Y=4187285.1500	X=499159.8409	Y=4187281.6620
X=499075.3300	Y=4187301.4900	X=499167.0200	Y=4187278.9200
X=499078.3100	Y=4187308.8200	X=499239.0400	Y=4187245.2900
X=499105.0000	Y=4187300.7700	X=499237.1400	Y=4187221.4900
X=499143.4300	Y=4187287.9300	X=499166.4247	Y=4187251.9917
X=499157.3898	Y=4187282.5982	X=499168.0799	Y=4187254.8279
X=499152.6869	Y=4187283.9808	X=499170.5104	Y=4187262.1161
X=499141.7497	Y=4187286.0053	X=499170.5104	Y=4187267.3798
X=499133.2430	Y=4187286.0053	X=499170.1053	Y=4187268.9994
X=499118.2551	Y=4187283.9808	X=499164.0291	Y=4187271.4288
X=499104.4824	Y=4187285.1955	X=499163.6240	Y=4187277.5024
X=499079.1093	Y=4187284.4151	X=499159.8409	Y=4187281.6620
X=499076.6200	Y=4187285.1500		

ΣΦΡΑΓΙΣΤΑΙ & ΕΠΙΣΥΝΑΠΤΕΙΝ  
ΣΤΗΝ ΑΡΙΘ. 13490/902/11-3-2015  
ΠΡΑΞΗ ΚΑΡΑΚΤΗΡΙΣΜΟΥ  
11-3-2015

**ΣΟΥΡΑΦΑΣ ΕΥΑΓΓΕΛΙΑ**  
ΒΑΣΙΚΟΓΟΣ  
ΠΡΟΣΑΡΤΑΤΑ  
ΣΤΗΝ ΓΠ ΑΡ. 13450/902/11-3-15  
ΑΛΛΗΛΟΓΡΑΦΙΑ ΜΑΣ

**ΕΜΒΑΔΟΜΕΤΡΗΣΗ**  
ΕΜΒΑΔΟ ΙΔΙΟΚΤΗΣΙΑΣ (Α,Β,Γ,Δ,Ε,Ζ,Η,Θ,Ι,Κ,Α) = 4131,59 τ.μ.

**ΔΗΛΩΣΗ**

Ο ΚΑΤΩΘΙ ΥΠΟΓΡΑΜΜΕΝΟΣ ΤΟΠΟΓΡΑΦΟΣ ΜΗΧΑΝΙΚΟΣ ΔΗΛΩΝΩ ΟΤΙ Η ΕΚΤΑΣΗ ΜΕ ΣΤΟΙΧΕΙΑ (Α,Β,Γ,Δ,Ε,Ζ,Η,Θ,Ι,Κ,,Α) ΠΟΥ ΠΕΡΙΓΡΑΦΕΤΑΙ ΣΤΟ ΠΑΡΟΝ ΤΟΠΟΓΡΑΦΙΚΟ ΔΙΑΓΡΑΜΜΑ ΜΟΥ ΜΕ ΕΜΒΑΔΟ Ε=4131,59 τ.μ. ΕΙΝΑΙ ΤΟΠΟΘΕΤΗΜΕΝΗ ΣΕ ΑΚΡΙΒΗ ΘΕΣΗ ΜΕ ΣΥΝΤΕΤΑΓΜΕΝΕΣ ΣΤΟ ΠΡΟΒΟΛΙΚΟ ΣΥΣΤΗΜΑ ΗΑ ΤΤ ΣΤΟ ΑΠΟΣΠΑΣΜΑ ΤΗΣ ΠΙΝΑΚΙΔΑΣ ΤΗΣ Γ.Υ.Σ. 6467 /6

**ΜΠΙΤΑΚΟΣ ΕΥΑΓ. ΓΕΩΡΓΙΟΣ**  
ΔΙΠΛΩΜΑΤΟΥΧΟΣ ΑΓΡΟΝΟΜΟΣ ΤΟΠΟΓΡΑΦΟΣ  
ΜΗΧΑΝΙΚΟΣ  
ΕΘΝΙΚΟ ΜΕΤΕΩΒΙΟ ΠΟΛΥΤΕΧΝΕΙΟ  
ΜΕΛΟΣ Τ.Ε.Ε. ΑΡΙΘ. ΜΗΤΡΩΟΥ 79080  
ΚΑΠΑΝΔΡΙΤΙ ΑΤΤΙΚΗΣ ΤΗΛ. 0295 - 52765

**ΜΠΙΤΑΚΟΣ ΓΕΩΡΓΙΟΣ**  
ΑΓΡΟΝΟΜΟΣ ΤΟΠΟΓΡΑΦΟΣ ΜΗΧΑΝΙΚΟΣ Ε.Μ.Π.

ΚΑΠΑΝΔΡΙΤΙ - ΑΤΤΙΚΗΣ  
ΤΗΛ. 2295052554

ΕΡΓΟΔΟΤΗΣ

ΕΡΓΟ  
ΑΠΟΤΥΠΩΣΗ ΙΔΙΟΚΤΗΣΙΑΣ  
ΜΑΡΙΑΣ ΠΡΙΦΤΗ &  
ΑΙΚΑΤΕΡΙΝΗΣ ΠΡΙΦΤΗ

ΘΕΣΗ  
"ΑΓ. ΑΘΑΝΑΣΙΟΣ - ΜΠΙΣΤΡΑΤΣΙ"  
Τ.Κ. ΚΟΥΒΑΡΑ - ΔΗΜΟΣ ΣΑΡΩΝΙΚΟΥ  
ΝΟΜΟΣ ΑΤΤΙΚΗΣ

ΘΕΜΑ ΣΧΕΔΙΟΥ

ΤΟΠΟΓΡΑΦΙΚΟ ΔΙΑΓΡΑΜΜΑ

ΑΡΙΘΜΟΣ ΣΧΕΔΙΟΥ

ΚΛΙΜΑΚΑ 1:500

ΧΡΟΝΟΣ ΜΕΛΕΤΗΣ : ΟΚΤΩΒΡΙΟΣ 2011

ΥΠΟΓΡΑΦΗ

ΣΦΡΑΓΙΔΑ

**ΜΠΙΤΑΚΟΣ ΕΥΑΓ. ΓΕΩΡΓΙΟΣ**  
ΔΙΠΛΩΜΑΤΟΥΧΟΣ ΑΓΡΟΝΟΜΟΣ ΤΟΠΟΓΡΑΦΟΣ  
ΜΗΧΑΝΙΚΟΣ  
ΕΘΝΙΚΟ ΜΕΤΕΩΒΙΟ ΠΟΛΥΤΕΧΝΕΙΟ  
ΜΕΛΟΣ Τ.Ε.Ε. ΑΡΙΘ. ΜΗΤΡΩΟΥ 79080  
ΚΑΠΑΝΔΡΙΤΙ ΑΤΤΙΚΗΣ ΤΗΛ. 0295 - 52765