

ΜΟΝΙΤΗΡΗΣ: ΝΙΚΟΛΑΟΣ ΣΚΑΛΒΕΝΤΗΣ και ΙΩΑΝΝΗΣ ΣΚΑΛΒΕΝΤΗΣ  
ΤΟΠΟΓΡΑΦΙΚΟ ΔΙΑΓΡΑΜΜΑ  
"ΚΑΤΩΤΙΚΟ ή ΜΕΛΕΣΗ" Δ.Δ. ΦΤΕΡΝΟΥ ΔΗΜΟΤΙΚΗΣ ΕΝΟΤΗΤΑΣ ΕΛΛΑΔΕΥΣΗΣ - ΔΗΜΟΥ ΛΕΥΚΑΔΑΣ



ΝΙΚΟΛΑΟΣ Γ. ΚΟΝΙΔΑΡΗΣ  
ΔΙΠΛΩΜΑΤΙΣΤΗΣ ΜΗΧΑΝΙΚΟΣ  
ΕΠΙΣΤΗΜΟΝΑΣ Γ.Δ.Σ.Ν.Κ.Ε.Π.  
ΑΡΧ. 4349/11/97  
ΕΠΙΣΤΗΜΟΝΑΣ ΚΑΤΑΚΤΗΤΩΝ  
ΤΕΧΝΙΚΩΝ ΜΕΤΡΩΝ ΕΚΔΕΛΤΑ ΕΠΕ.Α.Α.  
ΥΠΟΥΡΓΕΙΟ Π.Ε.Χ.

1:11  
12:1

ΤΟΠΟΓΡΑΦΙΚΟ ΔΙΑΓΡΑΜΜΑ  
ΚΩΔΙΚΟΣ: 1200  
ΠΛΑΝΟ: ΔΕΥΤΕΡΟ  
ΔΙΑΡΚΗΣΙΑ: 2011

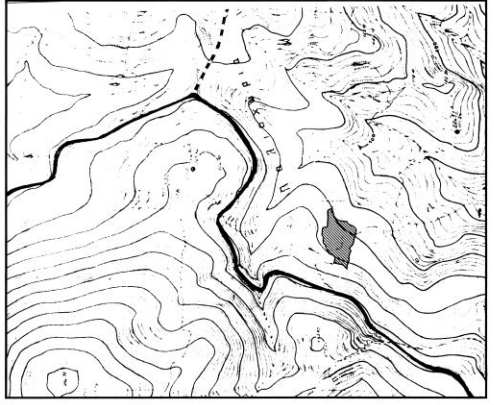

ΑΥΤΟΣΤΑΣΙΑ ΧΑΡΤΗΣ Γ.Σ. (ΚΙΛΙΜΑΚΑ 1:5000)  
ΛΙΧΝΟΤΕΥΧΗ ΝΙΚΟΛΑΟΥ και ΙΩΑΝΝΗ ΣΚΑΛΒΕΝΤΗ

ΥΠΟΛΟΓΙΣΜΟΣ ΕΜΒΛΙΣΜΟΥ ΠΡΟΣΤΑΣΙΑΣ ΕΠΙΣΤΑΣΕΩΣ (Ε.Π.Σ.) ΕΝΩΣΗ ΕΛΛΗΝΩΝ ΓΕΩΜΕΤΡΩΝ Ε.Γ.Ε. - Ε.Γ.Ε.Ε.Ε.

ΕΠΙΣΤΑΣΗ ΕΚ ΤΕΡΜΑΤΟΣ ΔΙΑΓΡΑΜΜΑΤΟΣ: 200 Μ. ΕΡΩΤΗΣΗ: Η ΕΠΙΣΤΑΣΗ ΕΚ ΤΕΡΜΑΤΟΣ ΤΗΣ ΔΙΑΓΡΑΜΜΑΤΟΣ ΕΝΩΣΗ ΕΛΛΗΝΩΝ ΓΕΩΜΕΤΡΩΝ Ε.Γ.Ε. - Ε.Γ.Ε.Ε.Ε. ΕΙΝΑΙ ΕΠΕΞΗΡΑΣΤΕΑ ΣΤΗΝ ΕΠΙΣΤΑΣΗ ΕΚ ΤΕΡΜΑΤΟΣ ΤΗΣ ΔΙΑΓΡΑΜΜΑΤΟΣ 200 Μ. ΕΡΩΤΗΣΗ: Η ΕΠΙΣΤΑΣΗ ΕΚ ΤΕΡΜΑΤΟΣ ΤΗΣ ΔΙΑΓΡΑΜΜΑΤΟΣ ΕΙΝΑΙ ΕΠΕΞΗΡΑΣΤΕΑ ΣΤΗΝ ΕΠΙΣΤΑΣΗ ΕΚ ΤΕΡΜΑΤΟΣ ΤΗΣ ΔΙΑΓΡΑΜΜΑΤΟΣ 200 Μ. ΕΡΩΤΗΣΗ: Η ΕΠΙΣΤΑΣΗ ΕΚ ΤΕΡΜΑΤΟΣ ΤΗΣ ΔΙΑΓΡΑΜΜΑΤΟΣ ΕΙΝΑΙ ΕΠΕΞΗΡΑΣΤΕΑ ΣΤΗΝ ΕΠΙΣΤΑΣΗ ΕΚ ΤΕΡΜΑΤΟΣ ΤΗΣ ΔΙΑΓΡΑΜΜΑΤΟΣ 200 Μ.

ΠΡΟΣΤΑΣΙΑ ΕΠΙΣΤΑΣΕΩΣ Ε.Π.Σ. ΕΝΩΣΗ ΕΛΛΗΝΩΝ ΓΕΩΜΕΤΡΩΝ Ε.Γ.Ε. - Ε.Γ.Ε.Ε.Ε.  
Απόσταση από το τέρμα της ΕΠ.Σ. (από την ΕΠ.Σ. στην ΕΠ.Σ.): 200 Μ.  
Απόσταση από το τέρμα της ΕΠ.Σ. (από την ΕΠ.Σ. στην ΕΠ.Σ.): 200 Μ.  
Απόσταση από το τέρμα της ΕΠ.Σ. (από την ΕΠ.Σ. στην ΕΠ.Σ.): 200 Μ.  
Απόσταση από το τέρμα της ΕΠ.Σ. (από την ΕΠ.Σ. στην ΕΠ.Σ.): 200 Μ.

ΥΠΕΥΘΥΝΗ ΑΝΑΦΟΡΑ Κ. ΚΩΝ. ΤΖΙ  
Απόσταση από το τέρμα της ΕΠ.Σ. (από την ΕΠ.Σ. στην ΕΠ.Σ.): 200 Μ.  
Απόσταση από το τέρμα της ΕΠ.Σ. (από την ΕΠ.Σ. στην ΕΠ.Σ.): 200 Μ.  
Απόσταση από το τέρμα της ΕΠ.Σ. (από την ΕΠ.Σ. στην ΕΠ.Σ.): 200 Μ.  
Απόσταση από το τέρμα της ΕΠ.Σ. (από την ΕΠ.Σ. στην ΕΠ.Σ.): 200 Μ.

Table with 5 columns: ΣΤΑΘ. (Station), Χ.Μ. (Coordinates), ΠΕΡΙΜΕΤΡΟΣ (Perimeter), Εμβαδόν (Area), and ΗΜΕΡΟΜΗΝΙΑ (Date). It lists detailed station data for the project.

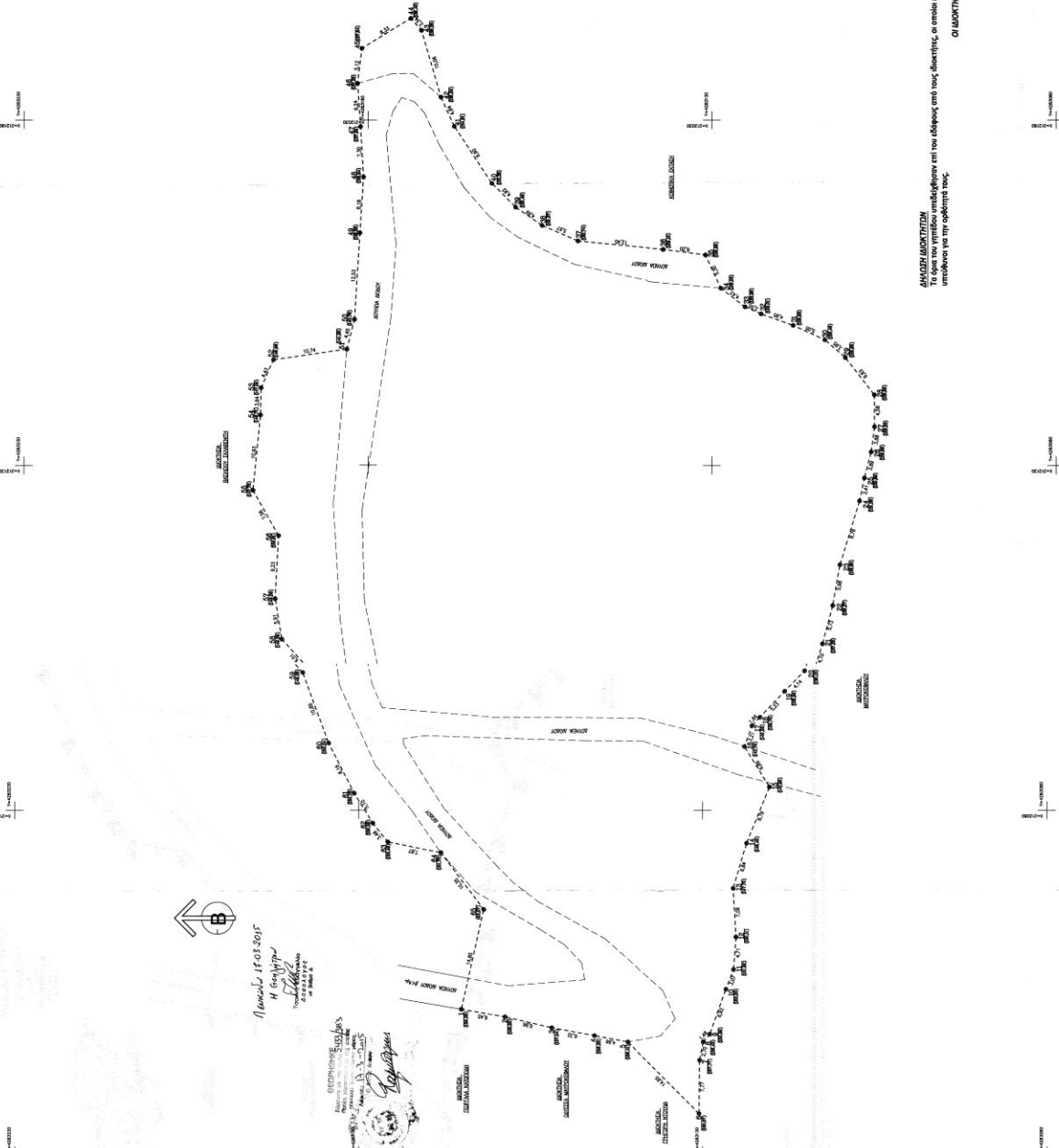

ΑΠΟΣΤΟΛΗ ΜΕΛΕΤΗΣ  
Το έργο με τα πάντα περιλαμβανόμενα επί του εδάφους είναι της ιδιοκτησίας του  
υπεύθυνου για την αρμόδιότητά τους.

Ο ΜΗΧΑΝΙΚΟΣ



ΝΙΚΟΛΑΟΣ Γ. ΚΟΝΙΔΑΡΗΣ  
ΔΙΠΛΩΜΑΤΙΣΤΗΣ ΜΗΧΑΝΙΚΟΣ  
ΕΠΙΣΤΗΜΟΝΑΣ Γ.Δ.Σ.Ν.Κ.Ε.Π.  
ΑΡΧ. 4349/11/97  
ΕΠΙΣΤΗΜΟΝΑΣ ΚΑΤΑΚΤΗΤΩΝ  
ΤΕΧΝΙΚΩΝ ΜΕΤΡΩΝ ΕΚΔΕΛΤΑ ΕΠΕ.Α.Α.  
ΥΠΟΥΡΓΕΙΟ Π.Ε.Χ.