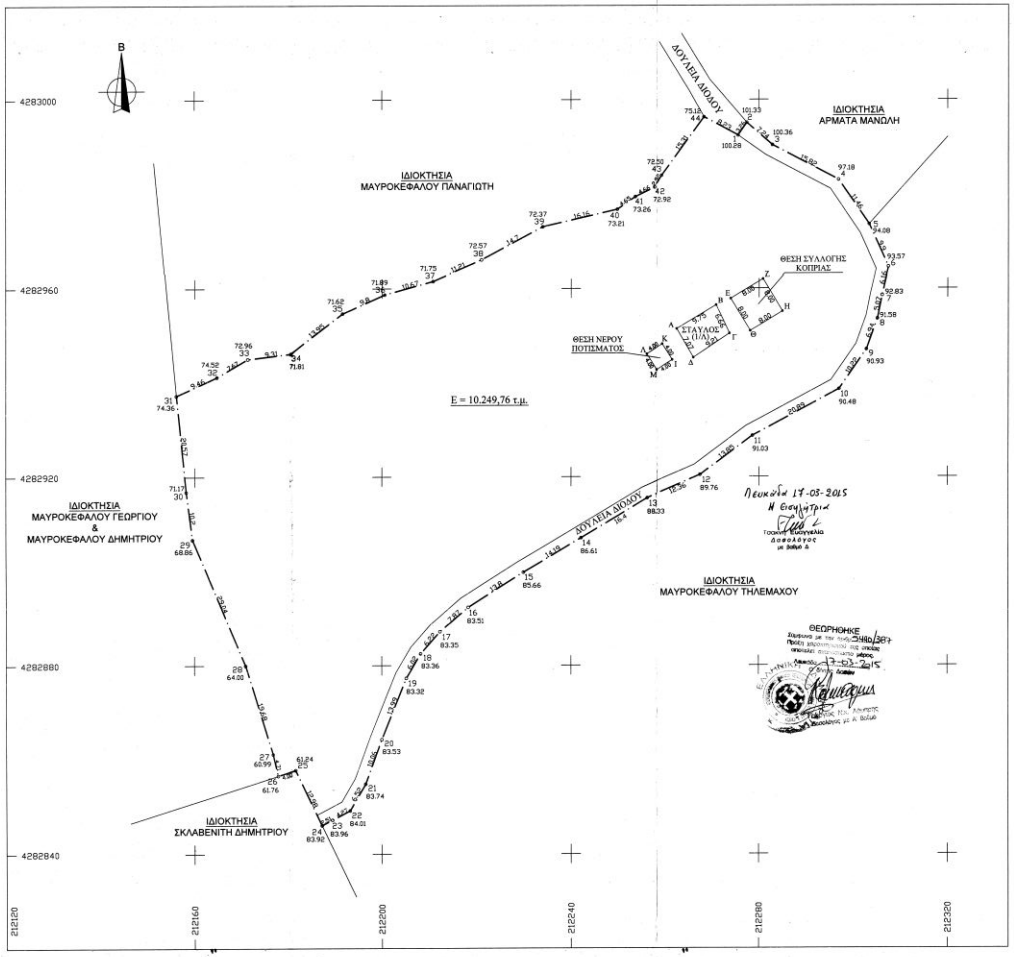

1. Εμβαδομετρήσεις:
   Περιγραφή-Επιφάνεια Γηπέδου: E = (1,2,3,4....42,43,44,1) = 10.249,76 τ.μ.
   Περιγραφή-Επιφάνεια Σπιτίλου: E = (A,B,Γ,Δ,A) = 64,78 τ.μ.
   Περιγραφή-Επιφάνεια Θέσης συλλογής κοπριάς: E = (E,Z,H,Θ,E) = 64,00 τ.μ.
2. Οι εμβαδομετρήσεις έγιναν με τον τύπο του Gauss επί των ορθογωνίων συντεταγμένων των κορυφών.
3. Η αποτύπωση έγινε με GPS διπλόσυχνο GNSS GS09 της LEICA.
4. Οι συντεταγμένες είναι εξάρτημένες από το κρατικό τριγωνομετρικό δίκτυο (Ε.Γ.Σ.Α. '87) με χρήση του Ελληνικού συστήματος εντοπισμού (HEPOS).
5. Όροι Δόμησης - Εκτός σχεδίου
   (Π.Δ. 6-10-1978/17.10.1978, ΦΕΚ 538Δ' & Π.Δ. 24-05-1985/31.05.1985, ΦΕΚ 270Δ', όπως ισχύσαν)
   ΚΑΤΑ ΚΑΝΟΝΑ ΑΡΤΙΟΤΗΤΑ (ΦΕΚ 270Δ' άρθρο 2, παρ. Ια):
   E >= 4.000 μ2
   ΚΑΛΥΨΗ - ΔΟΜΗΣΗ:
   Για τα πρώτα 4000 τ.μ.: 200 τ.μ.
   Για εμβαδόν γηπέδου από 4000 έως 8000 τ.μ.: 200 + (E - 4000) * 0,02
   Για εμβαδόν γηπέδου πάνω από 8000 τ.μ.: 280 + (E - 8000) * 0,01
   ΑΠΟΣΤΑΣΕΙΣ ΑΠΟ ΟΡΙΑ: d = 15,00 μ.
   ΜΕΓΙΣΤΟ ΥΨΟΣ: 7,50 μ. + Στέγη, απ' το Φυσικό Έδαφος

ΥΠΕΥΘΥΝΗ ΔΗΛΩΣΗ ΜΗΧΑΝΙΚΟΥ

Ο υπογεγραμμένος Άγγελος Κούρτης, πολιτικός μηχανικός δηλώνω ότι το γήπεδο που αποτυπώνεται στο παρόν τοπογραφικό διάγραμμα με στοιχεία (1,2,3,4...42,43,44,1) έχει εμβαδόν 10.249,76 τ.μ. και βρίσκεται σε περιοχή εκτός σχεδίου/εκτός οικισμού Τ.Κ. Φτερνού, Δ.Δ. Ελλομένου, Δήμου Λευκάδας στη θέση "Κατωτικό". Είναι άρτιο και οικοδομήσιμο κατά κανόνα, σύμφωνα με τις ισχύουσες διατάξεις. Δεν αφείλει εισφορά σε γη και χρήμα του Ν.1337/1983. Απέχει από τη θάλασσα απόσταση μεγαλύτερη των 1200 μ. Δια του γηπέδου δε διάρχεται γραμμή Υ.Τ. της Δ.Ε.Η. Τα όρια υπεδείχθησαν από τον ιδιοκτήτη ο οποίος φέρει και την ευθύνη για την ορθότητά τους.

Λευκάδα, Νοέμβριος 2014
Ο δηλών μηχανικός

ΑΓΓΕΛΟΣ ΣΠ. ΚΟΥΡΤΗΣ
ΠΟΛΙΤΙΚΟΣ ΜΗΧΑΝΙΚΟΣ
ΔΙΠΛ. Ε.Μ.Π. ΚΟΥ ΜΕΤΣΟΒΙΟΥ ΠΟΛΥΤΙΝΕΙΟΥ
ΜΕΛΟΣ Τ.Ε.Ε. ΜΗΤΡΟΟΥ 124054
ΛΕΩΝ. ΛΕΥΚΑΔΑΣ - ΝΥΔΡΙΟΥ ΛΕΥΚΑΔΑ • 6979 998 033
ΑΦΜ 128460251 • ΔΟΥ ΛΕΥΚΑΔΑΣ

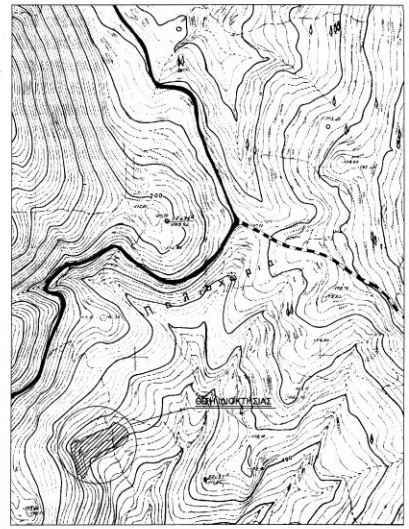

ΥΠΕΥΘΥΝΗ ΔΗΛΩΣΗ ΙΔΙΟΚΤΗΤΗ

Ο κάτωθι υπογεγραμμένος, Ηρακλής Μαυροκέφαλος, ιδιοκτήτης του γηπέδου που αποτυπώνεται στο παρόν τοπογραφικό διάγραμμα, δηλώνω υπεύθυνα ότι η αποτύπωση πραγματοποιήθηκε σύμφωνα με τα όρια που ο ίδιος υπέδειξα επί τόπου και τα οποία είναι ορθά.

Ο Δηλών

ΠΙΝΑΚΑΣ ΣΥΝΤΕΤΑΓΜΕΝΩΝ (Ε.Γ.Σ.Α. 87)

ΣΗΜΕΙΑ	X	Y	ΣΗΜΕΙΑ	X	Y
1	212275.57	4282992.41	29	212159.51	4282906.7
2	212277.43	4282995.09	30	212158.2	4282916.82
3	212282.89	4282990.34	31	212156.11	4282937.29
4	212296.88	4282982.96	32	212164.72	4282941.21
5	212303.36	4282973.51	33	212171.36	4282945.05
6	212307.46	4282964.49	34	212180.6	4282946.17
7	212306.12	4282958.48	35	212191.63	4282954.7
8	212305.13	4282953.51	36	212200.59	4282958.69
9	212302.81	4282946.98	37	212210.87	4282961.52
10	212297.02	4282938.56	38	212221.12	4282966.05
11	212278.6	4282928.71	39	212234.06	4282973.03
12	212267.52	4282920.41	40	212249.79	4282976.72
13	212256.18	4282915.49	41	212253.6	4282979.39
14	212242.13	4282907.03	42	212257.79	4282981.42
15	212229.94	4282899.76	43	212259.31	4282983.91
16	212218.3	4282892.33	44	212268.32	4282996.29
17	212212.36	4282887.18	A	212159.81	4283096.67
18	212208.26	4282882.5	B	212223.75	4283070.5
19	212205.2	4282877.31	Γ	212266.88	4283114.37
20	212200.00	4282864.33	Δ	212278.44	4283078.97
21	212196.53	4282854.88	E	212273.97	4282957.81
22	212193.24	4282849.25	Z	212280.81	4282961.95
23	212189.46	4282847.26	H	212284.95	4282955.11
24	212187.24	4282846.09	Θ	212278.11	4282950.96
25	212181.65	4282857.8	I	212261.58	4282944.83
26	212177.84	4282856.6	K	212259.44	4282948.21
27	212176.73	4282861.18	Λ	212256.06	4282946.08
28	212170.82	4282879.95	M	212258.2	4282942.7

ΑΠΟΣΠΑΣΜΑ ΧΑΡΗ Γ.Υ.Σ. (5184/4) ΚΛΙΜΑΚΑ 1:5000

ΙΔΙΟΚΤΗΤΗΣ
ΗΡΑΚΛΗΣ ΜΑΥΡΟΚΕΦΑΛΟΣ

ΕΡΓΟ
ΑΠΟΤΥΠΩΣΗ ΙΔΙΟΚΤΗΣΙΑΣ

ΘΕΣΗ
ΕΚΤΟΣ ΟΙΚΙΣΜΟΥ ΦΤΕΡΝΟΥ,
ΘΕΣΗ "ΚΑΤΩΤΙΚΟ", ΔΗΜΟΥ ΛΕΥΚΑΔΑΣ

ΜΕΛΕΤΗΤΗΣ
ΑΓΓΕΛΟΣ ΣΠ. ΚΟΥΡΤΗΣ
ΔΙΠΛΩΜΑΤΟΥΧΟΣΠΟΛΙΤΙΚΟΣ ΜΗΧΑΝΙΚΟΣ Ε.Μ.Π.

ΘΕΜΑ ΣΧΕΔΙΟΥ
ΤΟΠΟΓΡΑΦΙΚΟ ΔΙΑΓΡΑΜΜΑ

ΑΡ. ΜΕΛΕΤΗΣ

ΑΡ. ΣΧΕΔΙΟΥ
Τ-1

ΚΛΙΜΑΚΑ
1 : 400

ΝΟΕΜΒΡΙΟΣ 2014

ΣΗΡΑΓΙΔΑ

ΠΑΡΑΤΗΡΗΣΕΙΣ

ΑΓΓΕΛΟΣ ΣΠ. ΚΟΥΡΤΗΣ
ΠΟΛΙΤΙΚΟΣ ΜΗΧΑΝΙΚΟΣ
ΔΙΠΛ. Ε.Μ.Π. ΚΟΥ ΜΕΤΣΟΒΙΟΥ ΠΟΛΥΤΙΝΕΙΟΥ
ΜΕΛΟΣ Τ.Ε.Ε. ΜΗΤΡΟΟΥ 124054
ΛΕΩΝ. ΛΕΥΚΑΔΑΣ - ΝΥΔΡΙΟΥ ΛΕΥΚΑΔΑ • 6979 998 033
ΑΦΜ 128460251 • ΔΟΥ ΛΕΥΚΑΔΑΣ