

ΠΑΡΑΤΗΡΗΣΕΙΣ

1. Τα όρια υποδεικνύονται από τον υλικόκτητη
2. Η οριοθέτηση έγινε με 1/13 και η απόδοση και η εγκυρότητα με χρήση ηλεκτρονικών μέσων.
3. Τα όρια και τα σύμβολα των ιδιοκτητών φαίνονται στον παρακάτω πίνακα.

Ω/α	Πρόγραμμα	Ω/8000
Ο1α	3-4-5-6-7-8-9-10-11-12-13-14-Α-36-37-31-30-37-28-14-59-58-57-56-55-54-53-1	7806,90
Ο1β	M-11-3-0-18-20-21-24-11-59-58-57-56-55-54-53-M	988,60

4. Η υλικότητα (Ω1α) ανήκει στον Γρηγόριο Λακριντή
5. Οι υλικότητες (Ο1β) και (Ω2β) είναι δικές και έχουν καταβληθεί από τον συνήθη Πιστωτήρια κατά Δημόσια Γρηγόριου Λακριντή.

ΔΗΛΩΣΗ ΥΠΟΠΟΙΗΣΕΩΣ ΟΡΙΩΝ

Ο υπογραφεύμενος Γρηγόριος Λακριντής, ιδιοκτήτης των αγοραστικών που φαίνονται στο διάγραμμα αυτό με το στοιχεία (Ω1α), δηλώνει ότι τα όρια που έχει υπαβείναι στον Πίνακα είναι αληθινά.

Ο Δελών
Γρηγόριος Λακριντής

ΠΙΝΑΚΑΣ ΣΥΝΤΕΤΑΓΜΕΝΩΝ ΚΟΡΦΩΝ ΠΕΡΙΓΡΑΦΗΜΕΝΩΣ Ε.Γ.Σ.Α. 1987

Κορυφή	X	Y	Κορυφή	X	Y
3	297046,413	4150533,383	21	297024,445	4150529,003
4	297031,168	4150527,708	22	297021,020	4150528,508
5	297020,154	4150516,676	23	297029,401	4150529,529
6	297010,026	4150479,448	24	297027,027	4150536,428
7	297004,028	4150504,020	25	297020,446	4150540,020
8	295992,835	4150496,184	26	297053,302	4150455,803
9	296974,447	4150444,020	27	297050,884	4150500,020
10	296974,003	4150444,020	28	297046,027	4150501,020
11	296974,547	4150500,020	29	297050,080	4150501,020
12	296985,547	4150501,020	30	297058,123	4150508,706
13	296978,137	4150514,481	31	297029,329	4150518,020
14	296924,721	4150533,307	32	297066,274	4150528,174
15	297080,199	4150570,444	33	297086,027	4150525,020
16	297073,020	4150501,020	34	297086,027	4150525,020
17	297057,471	4150528,027	35	297084,224	4150529,020
18	297068,027	4150528,027	36	297081,246	4150528,884
19	297048,350	4150501,020	37	297041,020	4150527,222
20	297041,020	4150527,222	38	297020,027	4150528,027

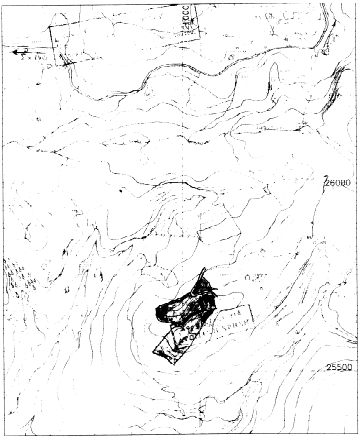

ΑΠΟΣΠΑΣΜΑ ΔΙΑΓΡΑΜΜΑΤΟΣ 1:5000 Γ.Υ.Σ. 7204-2

ΤΕΧΝΙΚΟ ΓΡΑΦΕΙΟ ΜΑΡΙΟΣ ΜΟΥΝΤΙΑΚΗΣ
 ΑΡΧΙΤΕΚΤΟΝ ΜΗΧΑΝΙΚΟΣ
 ΑΝΤΙΚΑΤΑΣΤΡΟΦΗ 1, ΣΑΔΑΡΑ
 ΤΗΛ. 2820430355 ΚΙΝ. 0926000978

ΩΣΜΑ ΕΝΔΕΙΧΟΥ : **ΤΟΠΟΓΡΑΦΙΚΟ ΔΙΑΓΡΑΜΜΑ**

ΕΡΩΝΥΜΟΦ : **ΓΡΗΓΟΡΙΟΣ ΚΑΙ ΑΝΤΩΝΙΟΣ ΛΑΚΡΙΝΤΗΣ**

ΘΕΣΗ : 'ΑΓ.ΤΑ. ΔΙΑΒΑΣΤΑ', ΠΛ. Τ.Κ. ΚΑΛΩΝΕΣ ΤΟΥ ΘΡΟΥ ΣΑΛΑΤΟΣ

ΚΑΛΩΝΕΣ 1: 500

ΧΡΟΝΟΛΟΓΙΑ ΠΛΑΤΗΣ : ΣΕΠΤΕΜΒΡΙΟΣ 2012 ΠΙΝΑΚΙΑ ΤΥΠΩΝ : 1

ΥΠΕΥΘΥΝΗ ΔΙΑΘΗΤΗ του άρθρου 5 του Ν. 691/77
 Ο υπογραφεύμενος Μάριος Μούντιακης, Αρχιτέκτονα Μηχανικός δηλώνει υπεύθυνα ότι το περιγραφόμενο από παρόν διάγραμμα οικόπεδο εδρά με τα όρια και τα σύμβολα που αναφέρονται αναλυτικά παρόντα είναι αληθινά και οικοδομήσιμο σύμφωνα με τις κείμενες πολεοδομικές διατάξεις, με όσον κεραιόσημ. Αρμόδια το παρόντα καταστάσει.
 Ο Συντάκτης και Υπεύθυνος είναι:

ΜΑΡΙΟΣ ΕΥΜ. ΜΟΥΝΤΙΑΚΗΣ
 ΑΡΧΙΤΕΚΤΟΝ ΜΗΧΑΝΙΚΟΣ
 ΑΝΤΙΚΑΤΑΣΤΡΟΦΗ 1, ΣΑΔΑΡΑ
 ΤΗΛ. 2820430355 ΚΙΝ. 0926000978

ΕΡΩΝΥΜΟΦ : **ΓΡΗΓΟΡΙΟΣ ΚΑΙ ΑΝΤΩΝΙΟΣ ΛΑΚΡΙΝΤΗΣ**

ΚΑΛΩΝΕΣ 1: 500