

1) Εμβαδόν ιδιοκτησίας ΦΩΤΙΟΥ ΖΑΧΑΡΟΠΟΥΛΟΥ του ΙΩΑΝΝΗ που βρίσκεται στη θέση "ΚΡΕΒΑΤΑΚΙΑ", κτημ.περ.Τ.Κ.ΣΜΕΡΝΑΣ, Δημ.ΖΑΧΑΡΩΣ

ΕΜΒΑΔΟΜΕΤΡΗΣΗ ΓΗΓΕΩΣ			
Νε το δοξεία των ορθογωνικών συντεταγμένων των κορυφών του			
ΣΗΜΕΙΟ	X	Y	ΜΗΚΟΣ
1	292452.71	415766.65	1.75
2	292454.32	415766.36	8.21
3	292455.68	415767.46	21.42
4	292439.61	415769.62	19.32
5	292433.84	415770.62	5.55
6	292427.22	415770.75	3.78
7	292424.73	415771.12	22.59
8	292411.47	415773.47	9.92
9	292408.18	415773.79	34.26
10	292392.37	415776.18	30.72
11	292384.00	415779.74	8.90
12	292379.95	415780.07	8.67
13	292372.98	415779.75	20.47
14	292374.54	415779.32	4.76
15	292373.34	415777.47	11.59
16	292362.13	415777.72	5.96
17	292364.98	415777.37	8.78
18	292373.48	415776.15	11.69
19	292385.13	415775.84	2.16
20	292385.81	415775.19	11.60
21	292382.91	415774.95	25.46
22	292399.23	415775.54	1.48
23	292395.50	415774.65	5.32
24	292398.43	415773.60	12.74
25	292397.57	415769.65	17.97
26	292408.07	415768.32	23.52
27	292425.65	415766.65	27.07
1	292452.71	415766.65	37.07

$E = 1/2 \sum (X_i + X_{i+1})(Y_i - Y_{i+1})$

$E = 3050.84 \mu^2$

ΥΠΟΜΝΗΜΑ 2
ΟΡΟΙ ΔΟΜΗΣΗΣ (θέση "ΚΡΕΒΑΤΑΚΙΑ", κτημ.περ.Τ.Κ.ΣΜΕΡΝΑΣ, Δημ.ΖΑΧΑΡΩΣ
 [ΠΔ.24-5-85 φρεκ270/31-5-85]
 [Π.Α.Σ.4-97 οικ.133/821-4-97])

[Άρθρο 1, γ) και δ) των άρθρων 10-15-759-62/κπ.20-35-1200-64/κπ.25-40-2000-67]
 είσοδος οριζ : 4998 μ/κπ.
 οριζ. διαίρεση : πανταχού ομοιομορφία
 πλάτος οριζ. διαίρεσης Δ : Δ=15μ/κπ. 7,5 ή 5,0 ή 2,50
 κλίση : 10 %
 οριζ. διαίρεση : 0,20
 οριζ. οριοφάν : 2 & ΓΟΚ'85 [v.1577/85 φρεκ 210/84]
 μέγ. ύψος : 7,50 μ (+1,20μ για στεγή)
 μήν. οροφών : 2,40 μ

ΔΗΛΩΣΗ ΙΔΙΟΚΤΗΤΗΣ
 Ο υπογεγραμμένος ιδιοκτήτης ΦΩΤΙΟΣ ΖΑΧΑΡΟΠΟΥΛΟΣ του ΙΩΑΝΝΗ δηλώνει ότι, τα ορία που έχει υποδείξει, και έχουν υλοποιηθεί στο παρόν τοπογραφικό διάγραμμα, είναι ορθά.

ο δήλον ιδιοκτήτης

ΥΠΕΥΘΥΝΗ ΔΗΛΩΣΗ [N.651/77]
 Ο υπογεγραμμένος μηχανικός ΝΙΚΟΛΟΠΟΥΛΟΣ ΦΩΤΙΟΣ, δηλώνει ότι το υπό στοιχεία 1, 2, 3, 4, 5, 6, 7, 8, 9, 10, 11, 12, 13, 14, 15, 16, 17, 18, 19, 20, 21, 22, 23, 24, 25, 26, 27, 1, ακριβές εμβαδόν $E = 3050,84 \mu^2$, ιδ. ΦΩΤΙΟΥ ΖΑΧΑΡΟΠΟΥΛΟΥ του ΙΩΑΝΝΗ που βρίσκεται στην θέση "ΚΡΕΒΑΤΑΚΙΑ", κτημ.περ.Τ.Κ.ΣΜΕΡΝΑΣ, Δημ. ΖΑΧΑΡΩΣ Έχει πρόσθετο όπως φαίνεται στο παρόν τοπογραφικό διάγραμμα, σε Αγροτικό Μονοκατά πλάτος 1,75μ περίπου.
 Συνεπώς, τα παραπάνω ακριβή, είναι μη άρτια και μη οικοδομήσιμα, σύμφωνα με τις ισχύουσες σήμερα πολεοδομικές διατάξεις.
 Τα μήκη των πλευρών που φαίνονται στο παρόν τοπογραφικό διάγραμμα είναι ακριβή.

Ελάβην γνώση ο ιδιοκτήτης ΖΑΧΑΡΩ, 25-11-2013 ο μηχανικός

ΦΩΤΙΟΣ ΠΑΝ. ΝΙΚΟΛΟΠΟΥΛΟΣ
 ΠΤΥΧΙΟΥΧΟΣ ΜΗΧΑΝΙΚΟΣ
 ΔΟΜΙΚΩΝ ΕΡΓΩΝ Τ.Ε.
 Α.Μ.Ε.Τ.Ε.Μ.: 36914
 ΕΡΜΟΥ 5 ΖΑΧΑΡΩ Ν. ΗΛΕΙΑΣ
 ΤΗΛ: 26250 31831 ΚΙΝ: 6934 527484
 ΑΦΜ: 123482428 ΚΟΥ ΖΑΧΑΡΩΣ

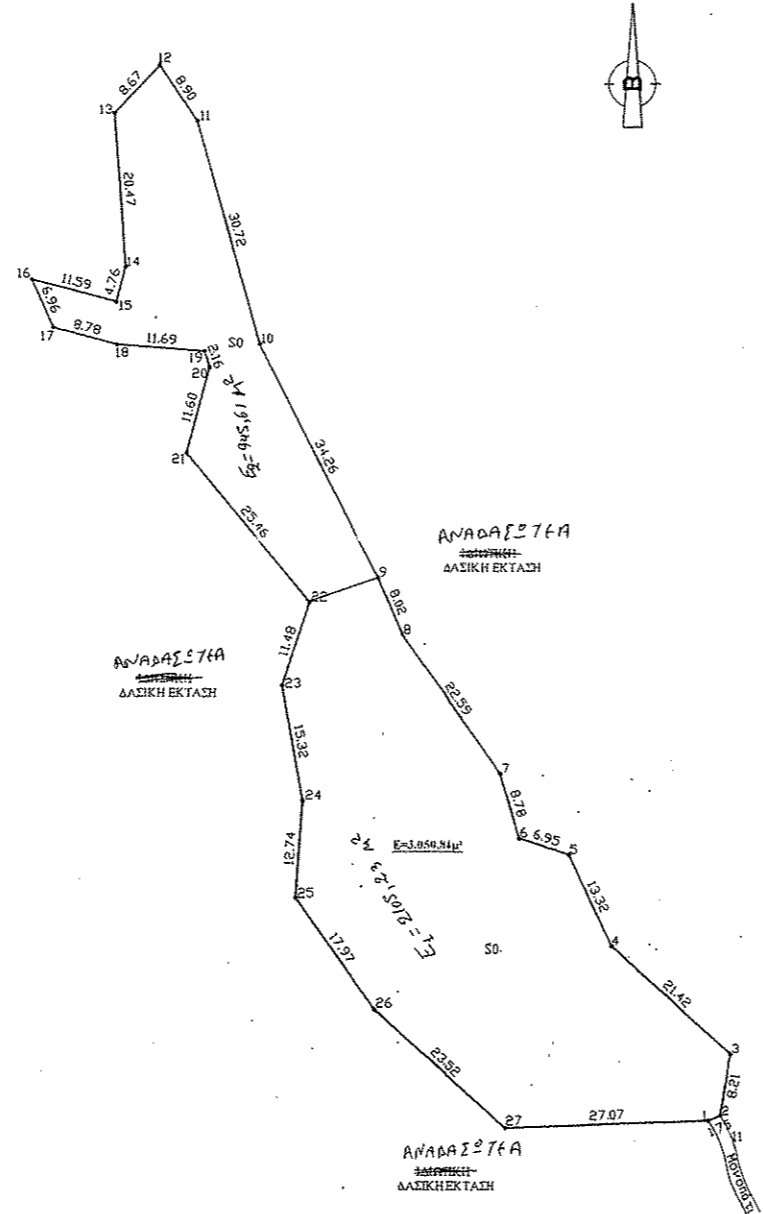
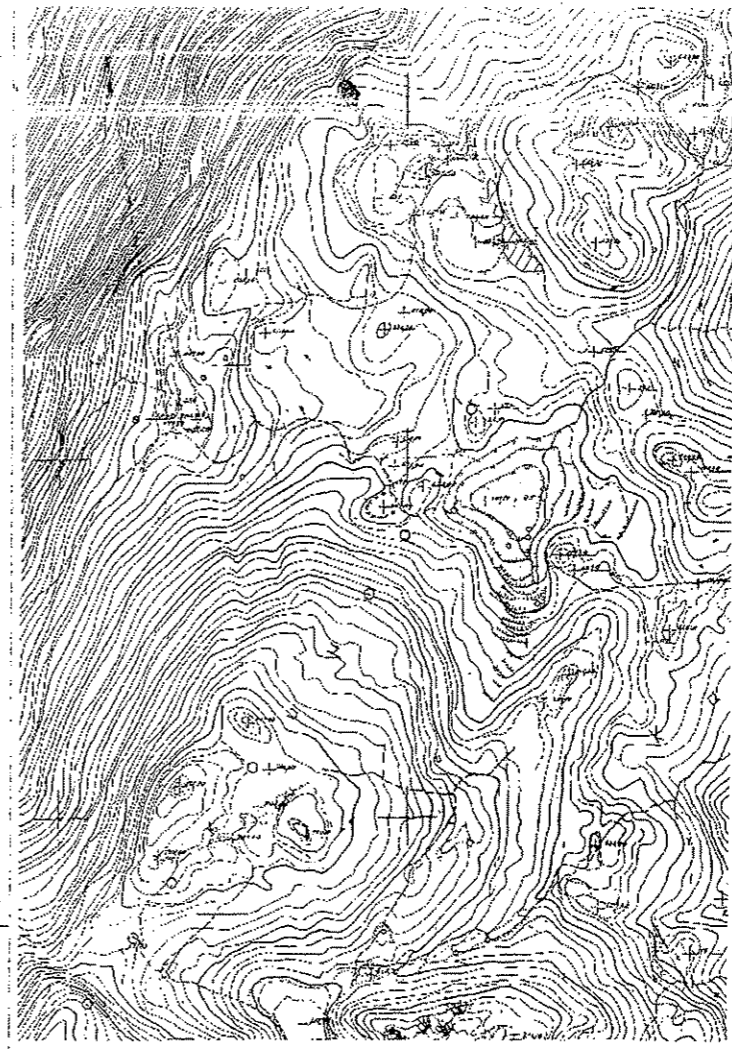

ΤΕΧΝΙΚΟ ΓΡΑΦΕΙΟ Φωτ. Π. ΝΙΚΟΛΟΠΟΥΛΟΣ	
Πολιτικός Μηχανικός Τ.Ε. ΕΡΜΟΥ 5 ΖΑΧΑΡΩ-ΗΛΕΙΑΣ τηλ 26250-31831	
ΕΡΓΟΔΟΤΗΣ: ΦΩΤΙΟΣ ΖΑΧΑΡΟΠΟΥΛΟΣ του ΙΩΑΝΝΗ	
ΕΡΓΟ: ΑΠΟΤΥΠΩΣΗ ΑΚΙΝΗΤΟΥ	
ΦΩΤΙΑ: ΤΟΠΟΓΡΑΦΙΚΟ ΔΙΑΓΡΑΜΜΑ	
ΦΕΣΗ: "ΚΡΕΒΑΤΑΚΙΑ", κτημ.περ.Τ.Κ.ΣΜΕΡΝΑΣ Δημ.ΖΑΧΑΡΩΣ	
ΜΕΛΕΤΗΤΗΣ: ΝΙΚΟΛΟΠΟΥΛΟΣ ΦΩΤΙΟΣ	
ΧΡΟΝΟΣ ΜΕΛΕΤΗΣ: ΝΟΕΜΒΡΙΟΣ 2013	ΑΡ. ΣΧΕΔΙΟΥ A-1
ΚΑΙΜΑΚΑ: 1:500	
ΕΓΚΡΙΣΗ: ΕΛΛΗΝΙΚΗ ΔΗΜΟΚΡΑΤΙΑ ΑΡΧΙΤΕΚΤΟΝΙΚΗ ΔΙΕΥΘΥΝΣΗ ΠΕΔΟΥΝΗΣ ΔΙΕΥΘΥΝΣΗ ΔΕΥΤΕΡΗΣ ΚΑΤΑΣΤΑΣΗΣ ΔΙΕΥΘΥΝΣΗ ΔΕΥΤΕΡΗΣ ΚΑΤΑΣΤΑΣΗΣ ΔΙΕΥΘΥΝΣΗ ΔΕΥΤΕΡΗΣ ΚΑΤΑΣΤΑΣΗΣ Αρ. Πρωτ. 2403/16.11.2013 Θ.Ε.ΠΡΟΪΚΤΕ	ΣΦΡΑΓΙΔΑ-ΥΠΟΓΡΑΦΗ ΦΩΤΙΟΣ ΠΑΝ. ΝΙΚΟΛΟΠΟΥΛΟΣ ΠΤΥΧΙΟΥΧΟΣ ΜΗΧΑΝΙΚΟΣ ΔΟΜΙΚΩΝ ΕΡΓΩΝ Τ.Ε. Α.Μ.Ε.Τ.Ε.Μ.: 36914 ΕΡΜΟΥ 5 ΖΑΧΑΡΩ Ν. ΗΛΕΙΑΣ ΤΗΛ: 26250 31831 ΚΙΝ: 6934 527484 ΑΦΜ: 123482428 ΚΟΥ ΖΑΧΑΡΩΣ