

**ΣΥΝΤΕΤΑΓΜΕΝΕΣ ΚΟΡΥΦΕΣ
(ΚΡΑΤΙΚΟ ΔΙΚΤΥΟ ΕΓΣΑ 87)**

	X	Y
1	595048,72	3902404,95
2	595052,60	3902413,09
3	595059,02	3902416,24
4	595066,35	3902418,28
5	595073,71	3902419,76
6	595079,09	3902420,01
7	595114,09	3902387,67
8	595106,34	3902379,65
9	595100,05	3902376,35
10	595093,55	3902375,84
11	595088,93	3902372,11
12	595086,16	3902368,44

ΟΡΟΙ ΔΟΜΗΣΗΣ (ΕΚΤΟΣ ΣΧΕΔΙΟΥ ΠΛ 2431-5-88/ΦΕΚ 270 Δ')

ΚΑΝΟΝΑΣ	ΠΑΡΕΚΚΛΙΣΗ
4000 m ² + ΠΡΟΣΩΠΟ 25 M N.3212/03 αρ.10,1d	ΠΡΟ 2003
ZΩΝΗ ΟΙΚΙΣΜΟΥ 2000 m ²	ΠΡΟ 244/77
ΑΡΤΙΟΤΗΤΑ	
4800 m ² ΜΕ ΠΡΟΣΩΠΟ 45 M ΚΑΙ ΕΛΕΥΘΕΡΟ ΧΑΡΑΚΤΗΡΙΣΜΕΝΟ ΔΡΟΜΟ	ΠΡΟ 12/11/82 ΠΡΟ 12/9/64 ΠΡΟ 17/10/77
ΚΑΛΥΨΗ ΑΝΩΜΑΛΙΑ ΠΛΑΤΕΣ ΑΠΟΣΤΑΣΕΙΣ ΑΠΟΣΤΑΣΗ ΑΠΟ ΑΓΙΑΣ 30 M ΑΠΟΣΤΑΣΗ ΑΠΟ ΡΕΜΑ 10 M ΑΠΟΣΤΑΣΗ ΑΠΟ ΔΑΣΚΗ 10 M	ΠΡΟ 31/6/85

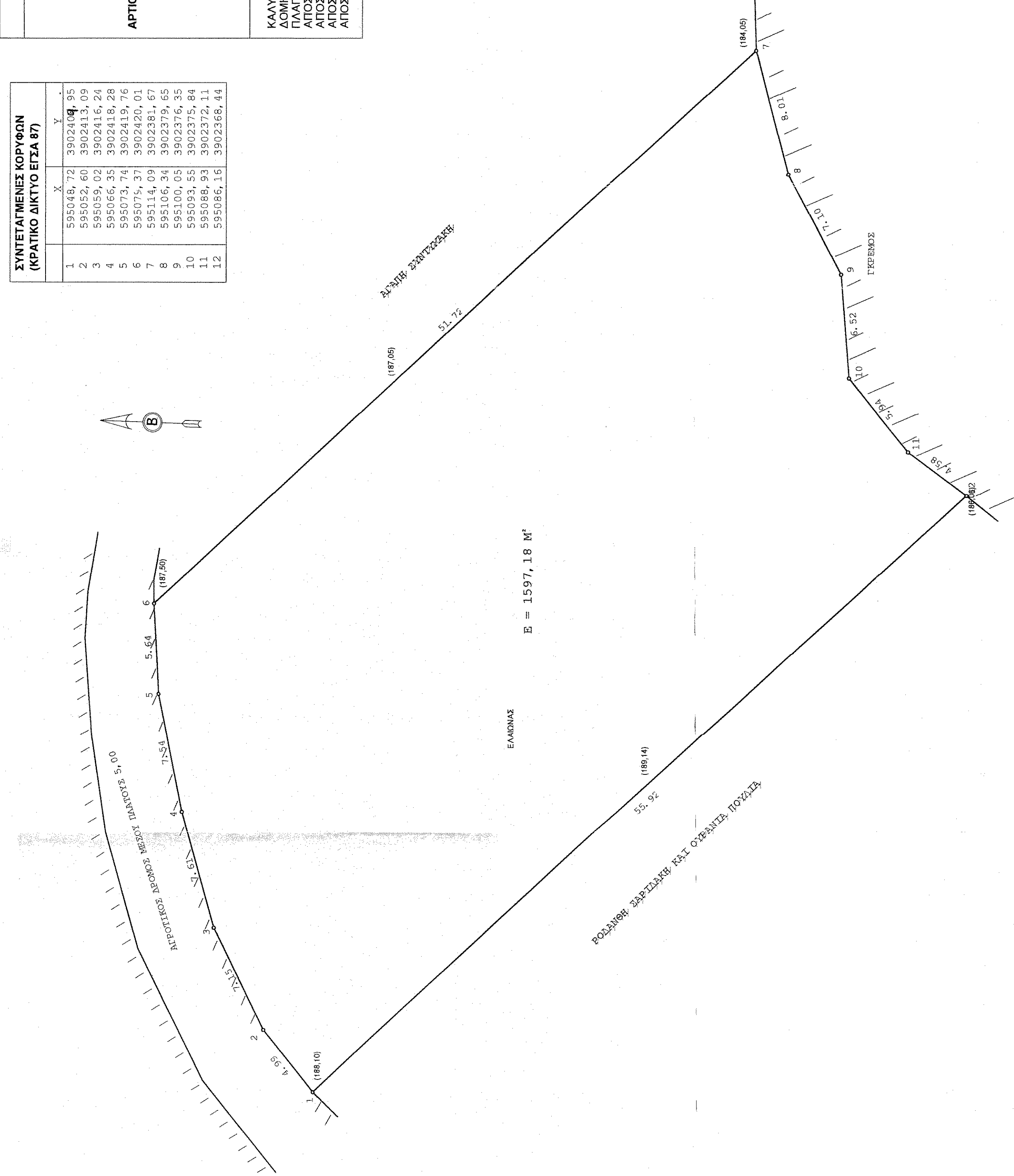

ΕΜΒΛΑΔΟΝ ΓΕΤΕΜΑΧΙΟΥ (1-2-3-4-5-6-7-8-9-10-11-12-1) = 1.597,18 Μ²

ΠΑΡΑΤΗΡΗΣΕΙΣ:

- Το διάγραμμα είναι ενταγμένο στο κρατικό σύστημα συντεταγμένων ΕΓΣΑ '87
- Οι διαστάσεις και το εμβαδόν υπολογίστηκαν αναλυτικά από τις συν/νες των κορυφών
- Η εξέλιξη από το ΕΓΣΑ 87 πραγματοποιήθηκε με σύστημα GPS και κώνοντας χρήση του Ελληνικού Συστήματος Εντοπισμού ΠΕΡΟΣ

ΔΗΛΩΣΗ ΜΗΧΑΝΙΚΟΥ (Ν. 651/77)

Δηλώνω σύμφωνα με το νόμο, για το νεωτερχικό με στοιχεία 1-2-3-4-5-6-7-8-9-10-11-12-1 και με εμβαδόν 1597,18 τ.μ. ότι:

- Βρίσκεται σε περιοχή εκτός οικισμού, στη θέση "ΒΑΛΑΡΝΕΣ" του ΔΔ ΒΟΥΤΩΝ του ΔΗΜΟΥ ΗΡΑΚΛΕΙΟΥ.
- Δεν είναι οικόπεδο ούτε οικοδομησιμότητα.
- Λίνο το νεωτερχικό δεν διέχρονεται ενάδελος, γραμμής μεταφοράς υψηλής τάσης της ΔΕΗ, κανόνες φυσικού αερίου, αόδω προβαταρχήν του 1923 ή άλλα.
- Δεν αποτελεί τμήμα μεγαλύτερης ιδιοκτησίας.

Ο ΜΗΧΑΝΙΚΟΣ

ΕΜΜΑΝΟΥΗΛ Μ. ΗΛΙΑ
ΔΙΠΛ. ΠΟΛΙΤΙΚΟΣ ΜΗΧΑΝΙΚΟΣ
ΜΕΛΟΣ Τ.Ε.Ε. Π.Ε.Δ. ΗΡΑΚΛΕΙΟΥ
ΦΕΜΙΔΟΣ 9 ΗΡΑΚΛΕΙΟ - ΤΗΛ. 26
Α.Φ.Μ. 02563031 - Β. Δ.Ο.Υ. ΗΡ.

ΔΗΛΩΣΗ ΙΔΙΟΚΤΗΤΗ (Ν. 4030/2001)

Ο κάτωθι υπογεγραμμένος ιδιοκτήτης ΝΙΚΟΛΑΟΣ ΑΜΥΓΔΑΛΑΚΗΣ δηλώνει ότι:

Τα νεωτερχικά όρια του νεωτερχικού με στοιχεία 1-2-3-4-5-6-7-8-9-10-11-12-1 και με εμβαδόν 1597,18 τ.μ μου βρέθηκαν στη θέση "ΒΑΛΑΡΝΕΣ" της κτηματικής περιφέρειας του ΔΔ ΒΟΥΤΩΝ του Δήμου ΗΡΑΚΛΕΙΟΥ υποδειχθέντων από εμένα.

Ο ιδιοκτήτης

Ε.Γ.Ο.:	ΑΠΟΤΥΠΩΣΗ ΑΚΙΝΗΤΟΥ
ΙΔΙΟΚΤΗΤΗΣ:	ΝΙΚΟΛΑΟΣ ΑΜΥΓΔΑΛΑΚΗΣ ΕΥΑΓΓΕΛΙΑ ΝΙΚΗΤΕΑ-ΑΜΥΓΔΑΛΑΚΗ
Θ.Ε.Σ.Η.:	"ΒΑΛΑΡΝΕΣ" ΔΔ ΒΟΥΤΩΝ ΗΡΑΚΛΕΙΟΥ (εκτός οικισμού)

Προσπεμπό στην με
Αριθμ. 482/1126/2014
Ημερ. 17/09/2014

Ηρακλειο 2014

Ο Διευθυντής
Αναστάσιος Ιωάννου
Διευθυντής

ΜΑΝΟΥΛΗΣ
ΠΟΛΙΤΙΚΟΣ ΜΗΧΑΝΙΚΟΣ

Θεσσαλονίκη
Τηλ. 697.784.1653

ΤΟΠΟΓΡΑΦΙΚΟ

ΚΑΜΑΡΑΣ
Τ1
1:200

ΧΡΟΝΟΣ ΜΕΛΕΤΗΣ ΔΕΚΕΜΒΡΙΟΣ 2014

ΕΜΜΑΝΟΥΗΛ Μ. ΗΛΙΑΚΗΣ
ΔΙΠΛ. ΠΟΛΙΤΙΚΟΣ ΜΗΧΑΝΙΚΟΣ Ε.Μ.Π.
ΜΕΛΟΣ Τ.Ε.Ε. Π.Ε.Δ. ΗΡΑΚΛΕΙΟΥ 4557
ΦΕΜΙΔΟΣ 9 ΗΡΑΚΛΕΙΟ - ΤΗΛ. 26123864
Α.Φ.Μ. 02563031 - Β. Δ.Ο.Υ. ΗΡΑΚΛΕΙΟΥ

