

ΟΡΟΙ ΔΟΜΗΣΗΣ (Π Δ 24.5.85 / ΦΕΚ 270Δ 31.5.85)
(Ν 3212 24-12-2003/ΦΕΚ 308Α/31-12-2003)

Αριθμητή 25μ - 4000μ²
 Πα γίνεται με πρόπομο σε εθνικές, επαρχιακές, δημοτικές και κοινότητες οδούς 45μ - 50μ - 4000μ²
 Κατά πρόβλεψη ως προϋποβλεπόμενης 31-12-2003 4000μ²
 για γίνεται με πρόπομο σε εθνικές, επαρχιακές, δημοτικές και κοινότητες οδούς ως προϋποβλεπόμενης 17-10-1978 10μ - 15μ - 750μ²
 12-9-1984 20μ - 35μ - 1200μ²
 17-10-1978 25μ - 40μ - 2000μ²

Συντελεστής Δόμησης 0,2
 Για τα ημεσ 4000-8000 μ² 0,2%
 Μέγιστη έκταση για γίνεται Ε=4000 μ² 200μ²
 Ποσοστό κάλυψης 10%
 Μέγιστο Ύψος 7,50 μ

ΕΜΒΛΟΔΟΜΕΤΡΙΚΗ ΔΙΟΚΤΗΣΙΑΣ				ΕΜΒΛΟΔΟΜΕΤΡΙΚΗ ΤΕΛΕΦΟΣ ΔΙΟΚΤΗΣΙΑΣ			
Με τη παρούσα τον οφειλόμενων συντελεστών του κτισμένου του				Με τη παρούσα τον οφειλόμενων συντελεστών του κτισμένου του			
ΣΤΗΛΟΣ	X	Y	ΜΗΚΟΣ	ΣΤΗΛΟΣ	X	Y	ΜΗΚΟΣ
1	597624,31	3910636,53	10,28	1	597624,31	3910636,53	10,28
2	597624,31	3910636,53	10,28	2	597624,31	3910636,53	10,28
3	597624,31	3910636,53	10,28	3	597624,31	3910636,53	10,28
4	597624,31	3910636,53	10,28	4	597624,31	3910636,53	10,28
5	597624,31	3910636,53	10,28	5	597624,31	3910636,53	10,28
6	597624,31	3910636,53	10,28	6	597624,31	3910636,53	10,28
7	597624,31	3910636,53	10,28	7	597624,31	3910636,53	10,28

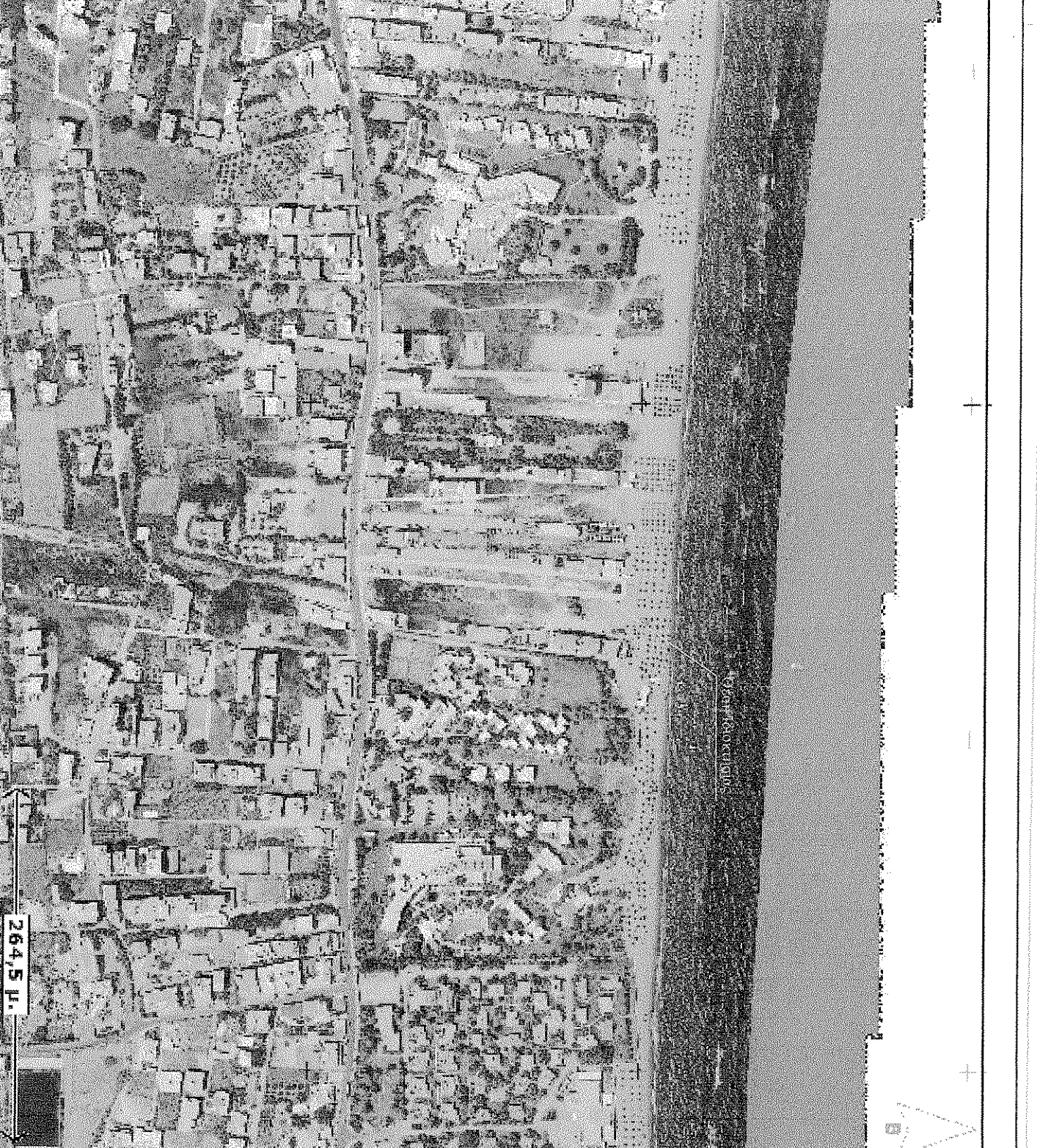

ΑΗΛΩΣΗ ΜΗΧΑΝΙΚΟΥ

Ο κτίστης υπονοητικώς Μαρτσέλος Ιωάννης, Αγο. και Τοπογράφος Μηχ. δήλωσε υπαχθών ότι η ιδιοκτησία με στοιχεία (1.2.3.4.5.6.7.1) εμβαδού 2558 80 μ² όπως εμφανίζεται στο αρχείο τοπογραφικό σχέδιό του, βρίσκεται επί θέμα "Αυτοοδούς", σετός οδούσ οχευοτή και σετός σχεδίου πόλης, Δήμου Μολάβης, Νομού Ηρακλείου. Η ιδιοκτησία βρίσκεται εντός Π.Π.Ε. στην Π.Ε. 29. Από την ιδιοκτησία έχει αποκοπεί τμήμα με στοιχεία (3.4.5.6.3) εμβαδού 31,72 τ.μ. για την κατασκευή πεδούπουλου επί της Αεροδρόμιο Ανάβαση Πατακωπόου. Τα όρια της ιδιοκτησίας ορίζεται ο ιδιοκτήτης. Μέσα από το σχετικό δεν διέγινοντο βεβαιωτά ούτε δικαστο υπηρής τάσης της Δ.Ε.Η. Η αποκοπή έγινε στο Εδάφιο 1 οδοκτικού Αεροδρόμιο Ε.Τ.Σ.Α. 87.

Ο ΜΗΧΑΝΙΚΟΣ

ΔΙΔΑΧΤΗΡ ΚΑΙ ΠΡΟΪΚΤΟΡ ΜΗΧΑΝΙΚΟΣ
 ΜΕΛΟΣ Ε.Τ.Σ.Α. 87
 ΚΑΤΑΓΕΓΟΝΟΤΗΣ 5-14-Τ.Κ. 7122 ΗΡΑΚΛΕΙΟ
 ΤΗΛ. 2810282817 ΚΩΔ. 6973535600
 Α.Ο.Μ. 091088149 - Α.Ο.Υ. Α. ΗΡΑΚΛΕΙΟΥ

ΔΗΛΩΣΗ ΔΙΟΚΤΗΣΗΣ

Εγώ, ο Νικόλαος Κορυγιάννης, δηλώνω ότι τα παρακείμενα όρια της ιδιοκτησίας μου είναι ορθά, αληθή και υποδείχθουν από σχέδια.

Ο Διοκτήτης
 Νικόλαος 2014

	ΔΙΟΚΤΗΣΗΣ Νικόλαος Κορυγιάννης Αγο. & Τοπογράφος Μηχανικός Μαρτσέλος 6-14 οδοκτικού Κορυπόου Τηλ. 2810 282817 Κωδ. 6973 535600 e-mail : marcello@otenet.gr	Πρωτοκόπηση έγινε με Αριθμό 4522/2014 Τηλεφωνικά με τη Τηλεφωνική Δορυφορική μέση Ημερομηνία 08.02.2014
	ΕΠΙΤΟ ΑΔΕΙΑ ΠΕΡΙΘΡΑΦΕΗΣ Ο Διευτ. Αρχιτεκτονικού Υπηρεσιών Δορυφορικής μέσης Αεροδρόμιο	ΘΕΣΗ "Αυτοοδούς" Έκτος Οδούσ Οχευοτή Έκτος Π.Π.Ε. 29 Δήμος Μολάβης, Νομός Ηρακλείου
ΤΟΠΟΓΡΑΦΙΚΟ ΔΙΑΓΡΑΜΜΑ ΕΠΙΚΡΙΣΗ Δ/ΝΣΗΣ ΔΑΣΩΝ	ΚΩΔΙΚΟΣ: 0914/005	κλίμακα 1 : 500
ημερομηνία ΝΟΕΜΒΡΙΟΣ 2014	ΚΑΛΩΣ: 0914/005	ΚΑΛΩΣ: 0914/005

ΔΙΔΑΧΤΗΡ ΚΑΙ ΠΡΟΪΚΤΟΡ ΜΗΧΑΝΙΚΟΣ
 ΜΕΛΟΣ Ε.Τ.Σ.Α. 87
 ΚΑΤΑΓΕΓΟΝΟΤΗΣ 5-14-Τ.Κ. 7122 ΗΡΑΚΛΕΙΟ
 ΤΗΛ. 2810282817 ΚΩΔ. 6973535600
 Α.Ο.Μ. 091088149 - Α.Ο.Υ. Α. ΗΡΑΚΛΕΙΟΥ