

MAPIA Γ. ΤΕΡΖΑΚΗ
ΤΕΧΝΙΚΟ ΓΡΑΦΕΙΟ ΠΟΛΙΤΙΚΟΣ ΜΗΧΑΝΙΚΟΣ Π.Θ.
ΑΡ.Μ.ΤΕΕ 10414
ΔΟΥ: ΗΡΑΚΛΕΙΟΥ
ΤΗΛ: 28920-22376 & 6977093803

ΥΠΟΓΡΑΦΗ - ΣΦΡΑΓΙΔΑ
ΗΜΕΡΟΜΗΝΙΑ
1 : 500
01.12.2014

ΚΑΙΜΑΚΑ
ΤΟΠΟΓΡΑΦΙΚΟ ΔΙΑΓΡΑΜΜΑ
T.Δ.
ΑΡΙΘΜΟΣ ΣΧΕΔΙΟΥ

ΘΕΜΑ ΣΧΕΔΙΟΥ:
ΠΟΛΙΤΙΚΟΣ ΜΗΧ/ΚΟΣ ΤΕΡΖΑΚΗ ΜΑΡΙΑ ΠΟΛ.ΜΗΧ.ΚΟΣ Π.Θ.

ΜΕΛΕΤΗΤΕΣ

ΤΟΠΟΘΕΣΙΑ
"ΞΥΛΟ" - ΕΚΤΟΣ ΟΙΚΙΣΜΟΥ ΛΕΝΤΑ
ΔΗΜΟΣ ΓΟΡΤΥΝΑΣ

ΕΡΓΟ
ΧΑΡΑΚΤΗΡΙΣΜΟΣ ΕΚΤΑΣΗΣ

ΔΙΟΙΚΗΤΗΣ
ΜΑΝΙΑΚΗΣ ΚΟΝΣΤΑΝΤΙΝΟΣ

ΤΕΡΖΑΚΗ ΜΑΡΙΑ
ΤΕΧΝΙΚΟ ΓΡΑΦΕΙΟ

Αρ.πρωτ. 111/2014
Αρ.πρωτ. 95/2014

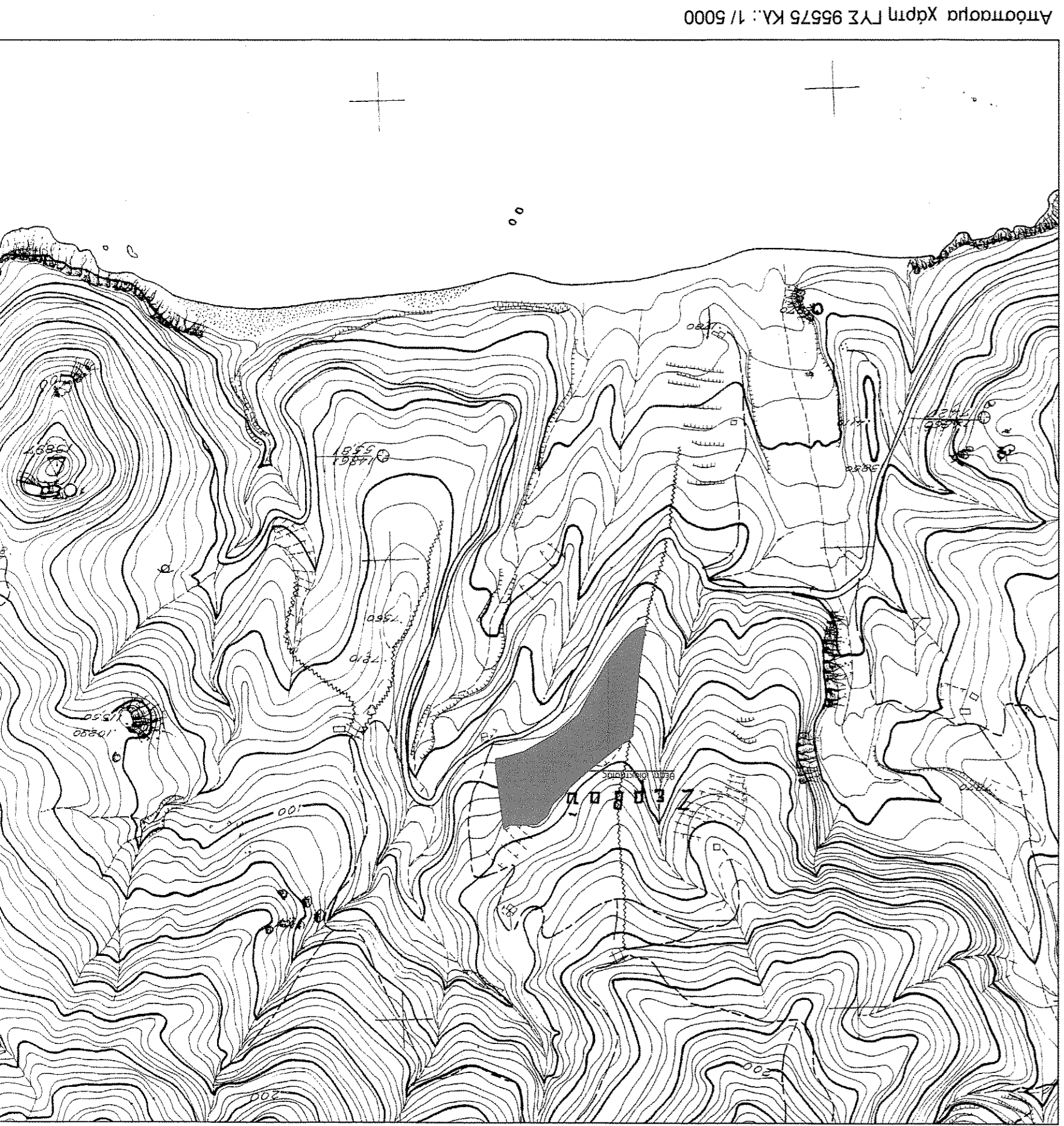

ΕΜΒΛΟΜΕΤΡΗΣΗ ΓΗΛΕΟΥ: (1:2,4...29,30,1) = 1350,398 ΤΜ

Α. ΟΡΟΙ ΔΟΜΗΣΗΣ Γ.Α. 24/31 & 1985 ΕΚΣ. 270.Α.

ΕΛΑΧΙΣΤΟ ΕΜΒΛΟΜ.:
α. 4000 τ.μ. & 25μ. πρόσωτο σε κοινάχρηστο δρόμο
β. 4000 τ.μ., 45μ. πρόσωτο & 80μ. βάθος, τα Χώρα
γ. 4000 τ.μ. για υπόγειο τμήν 31.12.2003

Κατά τοπικήν:
α. 2000 τ.μ. ενός όρους οικοπέδου, τρέλαιον & υπόγειο τμήν
β. 2000 τ.μ., 25μ. πρόσωτο & 40μ. βάθος, τα Χώρα
γ. 2000 τ.μ., 20μ. πρόσωτο & 35μ. βάθος, τα Χώρα
δ. 2000 τ.μ., 15μ. πρόσωτο & 15μ. βάθος, τα Χώρα
ε. 2000 τ.μ. ενός όρους οικοπέδου, τρέλαιον & υπόγειο τμήν

ΜΕΤΡΟ ΠΟΣΟΣΤΟ ΚΑΥΣΗΣ: 10 % ΓΙΑ ΚΑΤΟΙΚΙΑ ΜΑΧ 200 ΤΜ

Σ.Α.:
0,20 ΓΙΑ ΚΑΤΟΙΚΙΑ ΜΑΧ 200 ΤΜ

ΜΕΤΡΟ ΥΨΟΥ: 7,5 μ

ΑΡΙΘΜΟΣ ΟΡΟΦΩΝ: 2

ΠΛΑΤΕΙΑ ΑΠΟΤΑΞΕΙΣ: 15,00 μ

Ε = Σ (X_i + X_{i+1}) (Y_i - Y_{i+1})
E = 1350,398 ΕΚ

1	K-085518	Z=0,000
2	K-085520	Z=0,000
3	K-085522	Z=0,000
4	K-085524	Z=0,000
5	K-085526	Z=0,000
6	K-085528	Z=0,000
7	K-085530	Z=0,000
8	K-085532	Z=0,000
9	K-085534	Z=0,000
10	K-085536	Z=0,000
11	K-085538	Z=0,000
12	K-085540	Z=0,000
13	K-085542	Z=0,000
14	K-085544	Z=0,000
15	K-085546	Z=0,000
16	K-085548	Z=0,000
17	K-085550	Z=0,000
18	K-085552	Z=0,000
19	K-085554	Z=0,000
20	K-085556	Z=0,000
21	K-085558	Z=0,000
22	K-085560	Z=0,000
23	K-085562	Z=0,000
24	K-085564	Z=0,000
25	K-085566	Z=0,000
26	K-085568	Z=0,000
27	K-085570	Z=0,000
28	K-085572	Z=0,000
29	K-085574	Z=0,000
30	K-085576	Z=0,000

Η Μελέτη
Το έργο καλύπτει και τα λοιπά στοιχεία ελέγχον από τον Διοικητή.
ΗΜΕΡΟΜΗΝΙΑ
01.12.2014
ΑΡ.Μ.ΤΕΕ 10414
ΔΟΥ: ΗΡΑΚΛΕΙΟΥ
ΤΗΛ: 28920-22376 & 6977093803

ΑΝΑΦΟΡΑ ΔΙΟΙΚΗΤΗ
Ο παρόντος υπογράφων, Μελέτης Καυσης, Διοικητής του Υποέργου
Γήλυμα επί το όνομα του παρόντος υπογράφοντος Υποέργου, Διοικητής του
στοιχείου (1:2,4...29,30,1) το οποίο βρίσκεται επί του "ΞΥΛΟ", εκτός οικισμού
Λέντα του Δήμου Γορτύνης, υπαχθέντων στο έργο, ορίζει και ελέγχεται για
απόφαση των Δημάρχων ομών.

