

ΑΝΤΙΚΕΙΜΕΝΟ ΧΑΡΤΗ ΓΥΣ 9648 Κ.Υ. 1:5000

**ΕΜΒΛΑΘΟ ΜΗΤΡΩΟΥ** : Ε(1,2,3.....21,22,23,4) = 5545,17 τ.μ.  
 Α. ΟΡΟΙ ΔΟΜΗΣΗΣ -  
 ΖΩΝΗ Β' ΑΡΧΑΙΟΛΟΓΙΚΟΥ ΧΩΡΟΥ ΚΟΜΜΟΥ  
 ΥΠΟΛΟΓΙΣΜΟΣ ΕΜΒΛΑΘΟΥ : 25341 / 1197 ΦΕΚ 277/09.03.2000  
 ΕΛΑΧΙΣΤΟ ΕΜΒΛΑΘΟΝ :  
 ΑΡΤΙΟΤΗΤΑ : 4000 τ.μ.  
 ΜΕΓΙΣΤΟ ΠΟΣΟΣΤΟ ΚΑΛΥΨΗΣ : 10 % ,ΜΑΧ 150,00 τμ  
 Σ.Δ. : 0,20 ,ΜΑΧ 150,00 τμ  
 ΜΕΓΙΣΤΟ ΥΨΟΣ : 7,5 μ  
 ΑΡΙΘΜΟΣ ΟΡΟΦΩΝ : 2  
 ΠΛΑΤΕΣ ΑΠΟΣΤΑΣΕΙΣ : 15,00 μ.

ΣΗΜΕΙΟ	Με τη Μέθοδο των ορθογωνίων συντεταγμένων του κορυφαίου του		ΜΗΜΟΣ
	X	Y	
1	570204,77	3875552,02	24,10
2	570204,01	3875552,02	74,10
3	570152,79	3875556,07	81,11
4	570152,79	3875556,23	8,36
5	570123,22	3875556,23	9,35
6	570123,18	3875556,91	5,01
7	570123,09	3875557,02	4,82
8	570123,09	3875557,44	5,19
9	570114,49	3875544,03	59,99
10	570114,57	3875545,52	6,79
11	570091,57	3875545,52	6,80
12	570091,57	3875545,26	4,18
13	570088,92	3875545,26	4,18
14	570024,74	3875456,93	7,15
15	570027,02	3875552,09	10,49
16	570027,02	3875552,09	10,49
17	570056,73	3875511,08	5,99
18	570056,72	3875511,08	5,81
19	570043,89	3875524,19	14,27
20	570043,89	3875524,19	14,27
21	570048,85	3875552,25	26,69
22	570044,92	3875552,35	13,97
23	570028,89	3875552,15	16,76
24	570028,89	3875552,15	16,76
25	570081,01	3875550,08	10,20

E=112 Σ(X<sub>i</sub>·X<sub>i+1</sub>)-Σ(Y<sub>i</sub>·Y<sub>i+1</sub>)  
 E = 5545,17 μ<sup>2</sup>

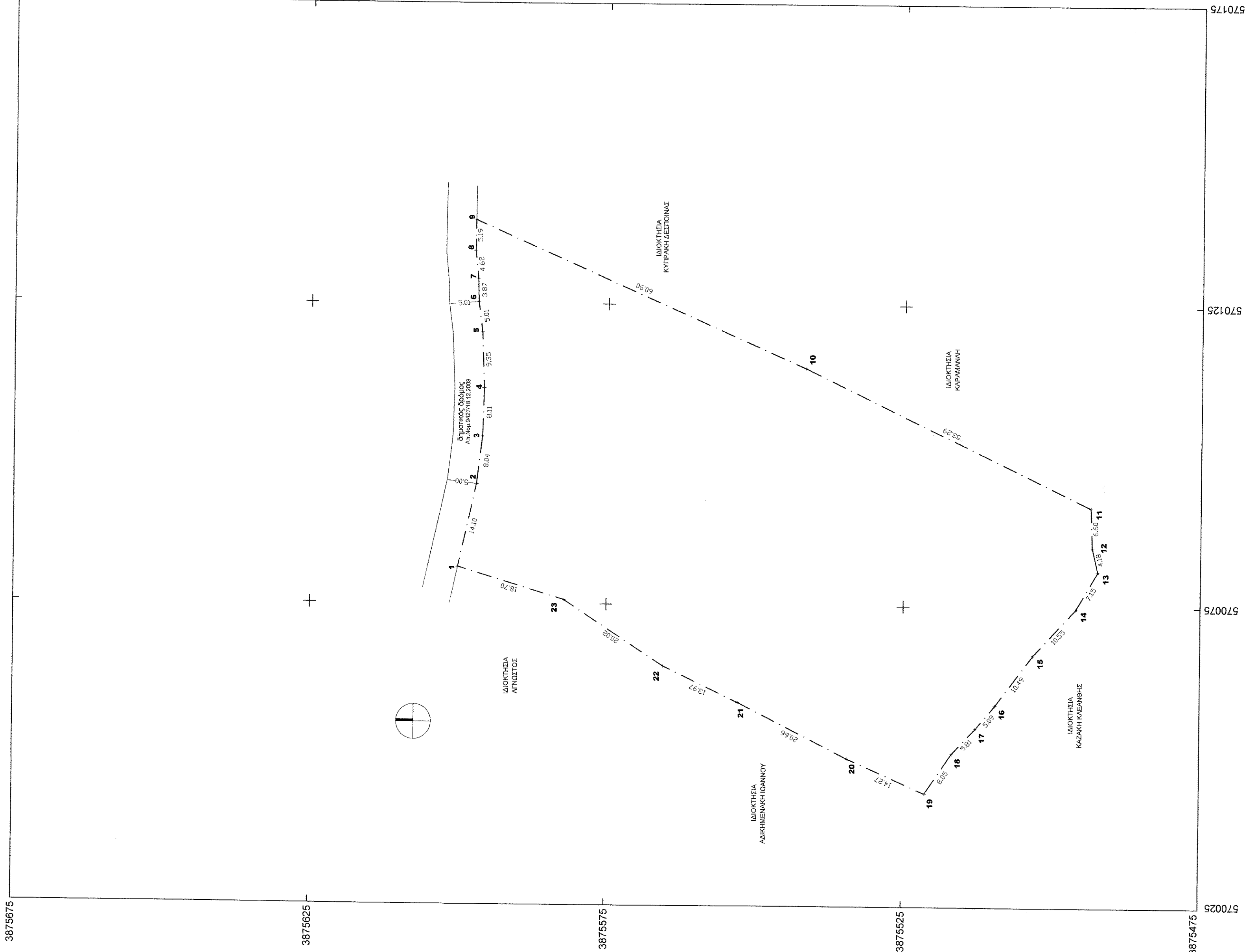

**ΤΕΧΝΙΚΟ ΓΡΑΦΕΙΟ  
ΤΕΡΖΑΚΗ ΜΑΡΙΑ**

ΙΔΙΟΚΤΗΤΗΣ	ΣΙΜΩΝΣ ΠΟΧΑΝΕΣ
ΕΡΓΟ	ΧΑΡΑΚΤΗΡΙΣΜΟΣ ΕΚΤΑΣΗΣ
ΤΟΠΟΘΕΣΙΑ	ΉΠΙΟΤΑΡΕΣ' ΕΝΤΟΣ Β' ΑΡΧΑΙΟΛΟΓΙΚΗΣ ΚΟΜΜΟΥ ΚΤΗΜΑΤ. ΠΕΡΙΦ. ΠΙΤΣΙΔΙΩΝ ΕΚΤΟΣ ΟΙΚΙΣΜΟΥ - ΔΗΜΟΣ ΦΑΙΣΤΟΥ
ΜΕΛΕΤΗΤΕΣ	
ΠΟΛΙΤΙΚΟΣ	ΤΕΡΖΑΚΗ ΜΑΡΙΑ ΠΟΛ.ΜΗΧ.ΚΟΣ Π.Θ.
ΘΕΜΑ ΣΧΕΔΙΟΥ:	ΑΡΙΘΜΟΣ ΣΧΕΔΙΟΥ <b>A 1</b>
ΚΛΙΜΑΚΑ	1 : 500
ΗΜΕΡΟΜΗΝΙΑ	ΙΑΝΟΥΑΡΙΟΣ 2015
ΥΠΟΓΡΑΦΗ - ΣΦΡΑΓΙΔΑ	ΘΕΩΡΗΣΗ ΠΟΛΕΟΔΟΜΙΑΣ

ΜΑΡΙΑ Γ. ΤΕΡΖΑΚΗ  
 ΤΕΧΝΙΚΟ ΓΡΑΦΕΙΟ ΠΟΛΙΤΙΚΟΣ ΜΗΧΑΝΙΚΟΣ Π.Θ.  
 ΑΡ.Μ.ΤΕΕ 104311 ΗΡΕΣΣΗ ΗΡΑΚΛΕΙΟΥ ΚΡΗΤΗΣ  
 ΑΦΜ: 103681111 Τ.ΛΟΥ: Α' ΗΡΑΚΛΕΙΟΥ  
 ΤΗΛ: 28920-22376 & 6977093003

Προσπερασμένο στην με  
 Αριθμό.....Σ.Δ.....Σ.Ε.Υ.  
 Υπόψη υποκατηγόρου μετ.  
 Ημερομηνία.....Α.Σ. ο.ε.α.Σ.Ε.Υ.  
 Ο Διευθυντής  
 Ανώτατος Λειτουργός  
 Διεύθυνσης

**ΥΠΕΥΘΥΝΗ ΔΗΛΩΣΗ**  
 Η παρούσα υπογραφή είναι Τελική Πρωτότυπη. Μεγάλος θύλακας υπεβάλλεται στο πολεοδομικό αρχείο με την παρούσα υπογραφή. Δεν αποτελεί πλήρη μεταβίβαση εκτέλεσης των όποιων εργασιών είναι υπεύθυνη. Οποιαδήποτε αλλαγή απαιτείται σύμφωνα με τις εκτελεστικές διαδικασίες, διατάξεις του Γ.Ο.Κ. και με τους ειδικούς όρους Διαμορφωτικού Σχεδίου, οι οποίες υποβάλλονται στην αρμόδια υπηρεσία. Η παρούσα υπογραφή είναι υπεύθυνη για την ελαχιστοποίηση του κινδύνου από την έγκριση του σχεδίου από το Ε.Γ.Σ.Α. Η Υπεύθυνη υπεβάλλεται με σύμφωνο ΓΡΣ και κανόνες φέρει το Ελληνικό Διαστηματικό Σύστημα ΗΡΕΣΣΗ. Το φέρει εκτός και τα κατά στοιχεία διαθέτουν από τον Διευθυντή.

Η Μηχανικός  
**ΜΑΡΙΑ ΤΕΡΖΑΚΗ**  
 ΑΡΧΙΤΕΚΤΟΝΙΚΟ ΜΟΡΦΩΣΗ ΜΗΧΑΝΙΚΟΣ Π.Θ.  
 ΑΦΜ: 103681111 Τ.ΛΟΥ: Α' ΗΡΑΚΛΕΙΟΥ  
 ΤΗΛ: 28920-22376 & 6977093003

**ΔΗΛΩΣΗ ΙΔΙΟΚΤΗΤΗ**  
 Ο παρών υπογράφων είναι Γενικός. Φέρει τα όσα του πολεοδομικού αρχείου υπέβαλλε και με τη σφραγίδα 11.2.3.4. Σ.Δ. 21.22.23.4. στην Β' αρχαιολογική ζώνη Κορυμίου, εκτός εκκαταρτηθείσων του δήμου φαίστου, υπεβλήθησαν από εμένα, και ειδικά για την... (σφραγίδα του θηλομένου οφείλ.)  
 Ο Δημιουργός