

α/α	X	Y
1	610336.69	3908341.29
2	610340.44	3908351.02
3	610343.43	3908363.16
4	610346.74	3908372.89
5	610349.66	3908380.79
6	610350.57	3908384.39
7	610352.44	3908394.63
8	610354.55	3908411.43
9	610355.43	3908428.47
10	610355.21	3908442.85
11	610354.17	3908456.5
12	610352.49	3908474.31
13	610351.18	3908484.59
14	610349.19	3908491.36
15	610346.46	3908498.07
16	610341.68	3908506.87
17	610340.15	3908511.46
18	610335.14	3908511.25
19	610329.83	3908511.03
20	610330.45	3908501.48
21	610330.63	3908495.08
22	610332.63	3908485.43
23	610335.13	3908467.99
24	610336.35	3908460.04
25	610335.46	3908451.88
26	610333.15	3908439.83
27	610327.82	3908429.76
28	610321.76	3908421.21
29	610319.73	3908414.08
30	610315.35	3908398.05
31	610313.22	3908384.17
32	610308.7	3908372.5
33	610301.39	3908363.78
34	610297.58	3908356.75
35	610292.57	3908345.15
36	610302.71	3908344.41
37	610309.81	3908343.78
38	610322.08	3908342.75

$E = 1/2 \Sigma(X_i + X_{i+1})(Y_i - Y_{i+1})$
 $E = 4804.44 \text{ M}^2$

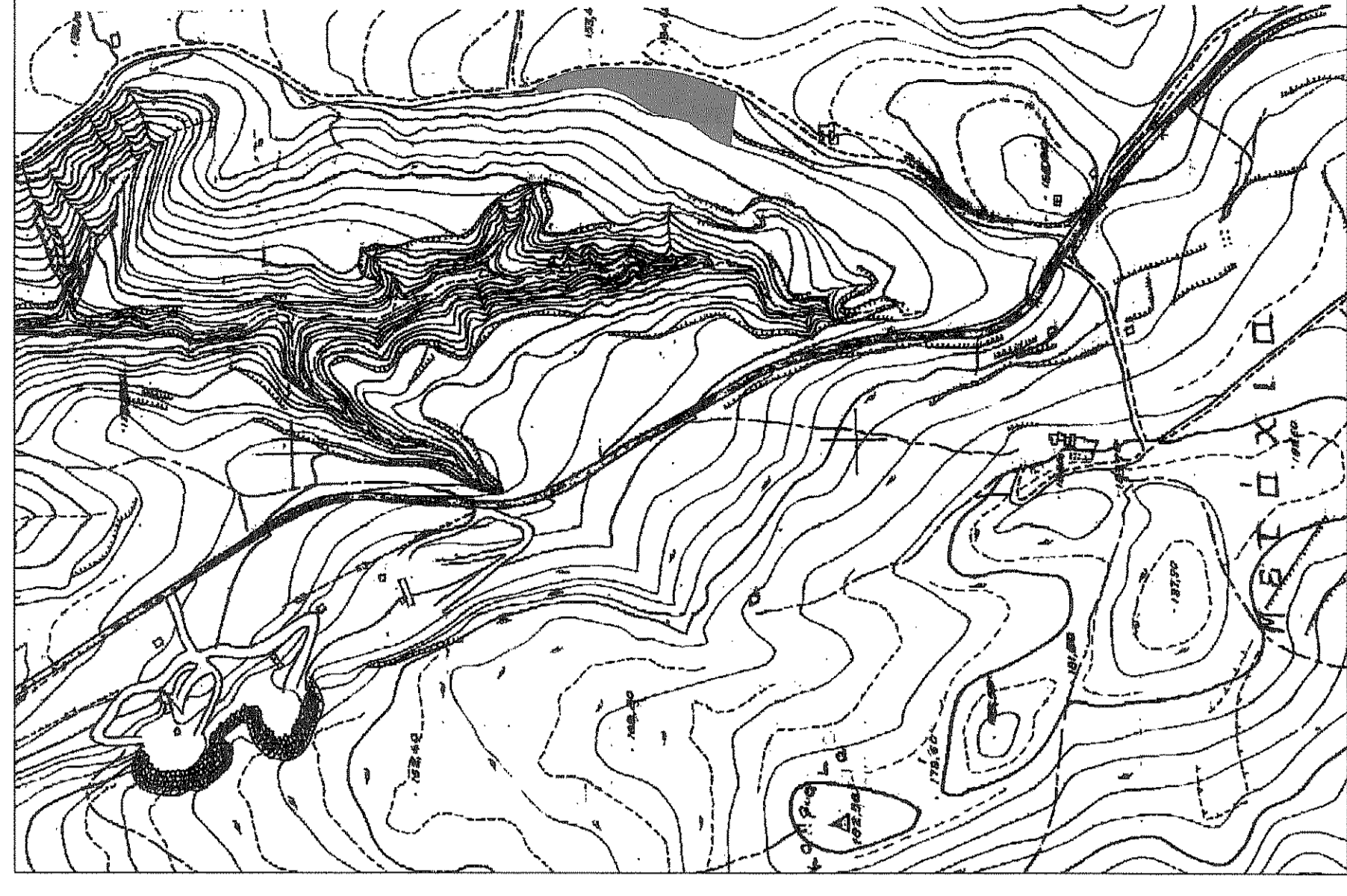

ΣΧΟΟΛΗ ΠΡΩΙΝΗ ΔΗΜΟΥ ΓΟΥΒΩΝ
 Χρήσεις Γης και Προστασία Περιβάλλοντος ΟΤΑ
 Αρ. Χάρτη Π.2 ΚΑ. 1:10000



ΑΠΟΣΠΑΣΜΑ ΧΑΡΤΗ ΠΕΡΙΟΧΗΣ ΚΛ. 1:5000
 Αρ. φύλλου χάρτη Γ.Υ.Σ. 9519_8

ΤΟΠΟΓΡΑΦΙΚΟ ΔΙΑΓΡΑΜΜΑ

ΙΔΙΟΚΤΗΤΡΙΑ: ΕΛΕΝΗ ΚΑΛΛΕΡΤΗ

ΘΕΣΗ: "ΑΓΙΟΣ ΡΩΜΑΝΟΣ Η ΚΑΛΥΒΟΣ" ΔΗΜΟΤΙΚΟΥ ΔΙΑΜΕΡΙΣΜΑΤΟΣ ΕΛΙΑΣ ΔΗΜΟΥ ΧΕΡΣΟΝΗΣΟΥ
 ΟΡΙΣΤΟΠΡΑΓΜΑΤΙΚΗ ΕΞΑΡΤΗΤΗ ΣΥΝΤΕΛΕΜΕΝΗ ΑΠΟ ΤΟ ΚΡΑΤΙΚΟ ΤΡΙΓΩΝΟΜΕΤΡΙΚΟ ΔΙΚΤΥΟ.
 ΠΡΩΒΟΛΗ: Ε.Γ.Σ.Α. 97 (ΜΕ Γ.Ρ.Σ. ΤΟΡΣΟΝ ΓΕΩ)

ΚΙΛΜΑΚΑ 1: 500

Ο ΡΟΙ Δ Ο Μ Η Σ Η Σ:
 ΙΣΧΥΕΙ ΤΟ Π.Δ. 24/31.5.1985 (ΦΕΚ 2706/ΕΚΤΟΣ ΣΧΕΔΟΥ)
 Ν.32/22/2003 Φ.Ε.Κ. - 308/Α/03:12.03 ΑΡΘΡΟ 1

ΟΡΟΙ ΔΟΜΗΣΗΣ

ΕΛΑΧΙΣΤΟ ΕΜΒΑΔΟΝ ΑΡΤΙΟΤΗΤΑΣ : 4000m²
 ΜΕΓΙΣΤΟ ΠΟΣΟΣΤΟ ΚΑΛΥΨΗΣ : 10 %
 ΜΕΓΙΣΤΟ ΥΨΟΣ : 20 % (για κατοικία 200 m²)
 ΜΕΓΙΣΤΟΣ ΑΡΙΘΜΟΣ ΟΡΟΦΩΝ : 7, 50m
 ΕΛΑΧΙΣΤΕΣ ΠΛΕΥΡΙΚΕΣ ΑΠΟΣΤΑΣΕΙΣ : 2 : 7, 50m

ΥΠΟ ΜΗΝΙΑ:

ΕΜΒΑΔΟΝ ΙΔΙΟΚΤΗΤΕΙΑΣ ΥΠΟ ΤΑ ΣΤΟΙΧΕΙΑ: 1:2-3:4-5:6-7...-34-35:36:37-38-1
 ΔΗΛΩΣΗ ΜΗΧΑΝΙΚΟΥ - Ν. 661/77

E=4804.44m²

Ο ΚΑΤΩΙ ΥΠΟΓΡΑΦΟΜΕΝΟΣ ΔΗΛΩΝΩ ΤΙ:

- Η ΠΕΡΙΓΡΑΦΗ ΤΗΣ ΙΔΙΟΚΤΗΤΕΙΑΣ ΥΠΟ ΤΑ ΣΤΟΙΧΕΙΑ 1,2,3,4,5,6,7, 34,35,36,37,38-1, ΜΕ ΕΜΒΑΔΟΝ E=4804.44m² ΒΡΙΣΚΕΤΑΙ ΣΤΗΝ ΕΚΤΟΣ ΣΧΕΔΟΥ ΠΛΕΥΡΑ - ΕΚΤΟΣ ΟΡΙΩΝ ΟΙΚΙΣΜΟΥ ΕΛΙΑΣ ΒΕΣΗ "ΑΓΙΟΣ ΡΩΜΑΝΟΣ Η ΚΑΛΥΒΟΣ" ΚΤΗΜΑΤΙΚΗΣ ΠΕΡΙΦΕΡΕΙΑΣ ΔΗΜΟΤΙΚΟΥ ΔΙΑΜΕΡΙΣΜΑΤΟΣ ΕΛΙΑΣ ΔΗΜΟΥ ΧΕΡΣΟΝΗΣΟΥ.
- ΤΟ ΓΗΛΕΟ ΕΙΝΑΙ ΑΡΤΟ ΚΑΤΑ ΤΟΝ ΚΑΝΟΝΑ ΚΑΙ ΟΚΟΛΟΜΕΙ 216.09m² ΓΙΑ ΚΑΤΟΙΚΙΑ ΚΑΘΩΣ ΥΠΑΡΧΕΙ ΔΕ ΕΚΕΙ ΑΠΟ ΤΟ 1960 ΣΥΜΦΩΝΑ ΜΕ ΤΟ ΥΠ.ΑΡΧ. 6988 ΤΟΥ 2008 ΕΤΟΥΣ ΣΥΜΒΟΛΑΙΟ ΤΗΣ ΣΥΜΒΟΛΟΓΡΑΦΟΥ ΣΦΙΓΤΑ-ΔΟΜΑΔΗΚΗ ΙΔΑΝΝΑΣ ΠΟΥ ΜΕΤΑΦΡΑΣΚΕ ΣΤΑ ΒΙΒΛΙΑ ΤΟΥ ΥΠΟΦΟΡΟΥΛΑΚΕΙΟΥ ΗΡΑΚΛΕΙΟΥ ΣΤΟΝ ΤΟΜΟ 4813 ΚΑΙ ΜΕ Α.Υ. ΑΡΧ.ΜΟ 333751.
- ΒΡΙΣΚΕΤΑΙ ΕΝΤΟΣ ΤΗΣ ΠΕΡΙΟΧΗΣ ΕΛΕΥΘΕΡΟΥ ΔΟΜΗΣΗΣ ΤΙΤΛΟΥ ΣΧΕΔΟΥ ΧΩΡΙΚΗΣ ΚΑΙ ΟΙΚΙΣΤΙΚΗΣ ΟΡΟΜΟΤΕΤΙΑΣ Α.Τ. 02/2010.
- ΤΑ ΟΡΙΑ ΚΑΙ Η ΘΕΣΗ ΤΟΥ ΑΚΙΝΗΤΟΥ ΥΠΕΛΕΘΗΡΩΝ ΑΠΟ ΤΗΝ ΙΔΙΟΚΤΗΤΡΙΑ, ΗΡΑΚΛΕΙΟ, 17 ΜΑΡΤΙΟΥ 2014 Ο ΜΗΧΑΝΙΚΟΣ

ΗΡΑΚΛΕΙΟ, 17 ΜΑΡΤΙΟΥ 2014

Ο ΜΗΧΑΝΙΚΟΣ

Η ΔΩΣΗ ΥΠΟΓΡΑΦΗΣ ΟΡΙΩΝ
 ΔΗΛΩΣΗ ΥΠΟΓΡΑΦΗΣ ΟΡΙΩΝ
 ΗΡΑΚΛΕΙΟ, 17 ΜΑΡΤΙΟΥ 2014
 Η ΙΔΙΟΚΤΗΤΡΙΑ
 ΕΛΕΝΗ ΚΑΛΛΕΡΤΗ

ΤΑ ΟΡΙΑ ΤΗΣ ΠΕΡΙΓΡΑΦΟΜΕΝΗΣ ΙΔΙΟΚΤΗΤΕΙΑΣ ΕΙΝΑΙ ΟΡΘΑ ΚΑΙ ΛΑΜΒΗ ΚΑΙ ΥΠΟΛΕΙΘΗΚΑΝ ΑΠΟ ΤΗΝ ΙΔΙΟΚΤΗΤΡΙΑ.

ΤΕΧΝΙΚΟ ΓΡΑΦΕΙΟ ΜΕΛΕΤΩΝ
 ΑΝΔΡΕΑΣ ΜΙΑΤ. ΣΚΟΥΛΑΣ
 Πτυχιούχος
 ΠΟΛΙΤΙΚΟΣ ΜΗΧΑΝΙΚΟΣ Τ.Ε.

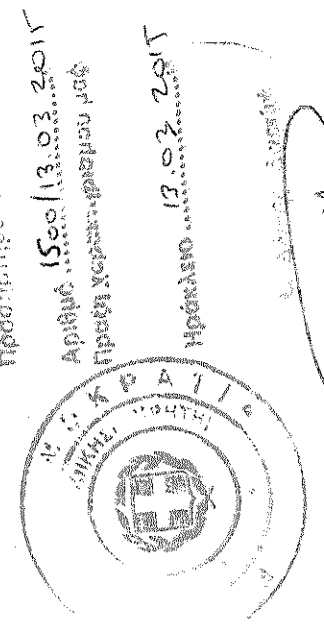

Νίκ. ΠΛΑΣΤΗΡΑ 23 - ΓΑΖΙ
 ΤΗΛ.: 2815 001483
 ΚΙΝ. : 6974 487395

ΕΡΓΟ : ΑΠΟΤΥΠΩΣΗ ΙΔΙΟΚΤΗΣΙΑΣ

ΘΕΣΗ : "ΑΓΙΟΣ ΡΩΜΑΝΟΣ Η ΚΑΛΥΒΟΣ" ΔΗΜΟΤΙΚΟΥ ΔΙΑΜΕΡΙΣΜΑΤΟΣ ΕΛΙΑΣ ΔΗΜΟΥ ΧΕΡΣΟΝΗΣΟΥ

ΙΔΙΟΚΤΗΤΑ : ΕΛΕΝΗ ΚΑΛΛΕΡΤΗ

T1

ΤΟΠΟΓΡΑΦΙΚΟ ΔΙΑΓΡΑΜΜΑ

ΑΡ. ΣΧΕΔΙΟΥ : ΚΙΛΜΑΚΑ : 1:500 ΗΜΕΡΟΜΗΝΙΑ : 17 ΜΑΡΤΙΟΥ 2014

ΑΝΔΡΕΑΣ ΜΙΑΤ. ΣΚΟΥΛΑΣ
 ΠΤΥΧΟΥΧΟΣ ΜΗΧΑΝΙΚΟΣ ΔΟΜΙΚΩΝ ΕΡΓΩΝ Τ.Ε.
 Α.Μ.Ε.Ε.Τ.Ε.Μ. 45635
 Ν. ΠΛΑΣΤΗΡΑ 23 - ΓΑΖΙ ΚΙΝ. 6974 487395
 Α.Ο.Μ. 12833443 Α. ΔΟΥ ΗΡΑΚΛΕΙΟΥ

Handwritten signature of the engineer.