

**ΟΡΟΙ ΔΟΜΗΣΗΣ**

Ζώνη Δ, ΦΕΚ 460Δ/78 βάσει απόφασης υπ' αρ. πρωτοκόλλου 83346/9101  
 9 Σεπτεμβρίου 1991  
 Αρτιότητα: 2000 τ.μ.  
 Πρόσπο: 25 τ.μ.  
 Κάλυψη: 7.5% (<200 τ.μ.)  
 Σ.Δ.: 0.075  
 Απόσταση από όρια: 7,00 m.  
 Αριθμός ορόφων: 1  
 Μέγιστο ύψος : 4.50 m.

**ΕΜΒΑΔΟΝ ΓΕΩΤΕΜΑΧΙΟΥ**

-E1(1-2-3-4-5-1)=423,09 M2  
 -E2(6-7-8-9-10-6)=345,82 M2  
 1. Το διάγραμμα είναι ενταγμένο στο κρατικό σύστημα συντεταγμένων ΕΓΣΑ '87.  
 2. Οι διαστάσεις και το εμβαδόν υπολογίστηκαν αναλυτικά από τις συντεταγμένες των κορυφών.  
 3. Η εξάρτηση από το ΕΓΣΑ '87 πραγματοποιήθηκε με σύστημα GPS και κάνοντας χρήση του Ελληνικού Συστήματος Εντοπισμού ΗΕΡΟΣ.

**ΣΥΝΤΕΤΑΓΜΕΝΕΣ Ε.Γ.Σ.Α. '87**

E1(1-2-3-4-5-1)=423,09 M2		E2(6-7-8-9-10-6)=345,82 M2			
A/A	X	Y	A/A	X	Y
1	376343.300	4259490.200	6	376336.540	4259498.800
2	376357.050	4259484.020	7	376343.480	4259512.580
3	376356.330	4259454.090	8	376363.030	4259504.240
4	376343.360	4259460.270	9	376356.406	4259489.161
5	376341.920	4259472.560	10	376345.160	4259494.930

**ΔΗΛΩΣΗ ΙΔΙΟΚΤΗΤΗ**

Ο παρακάτω υπογραφόμενος Ευστάθιος Τσακωνίτης του Ιωάννη δηλώνω ότι: τα όρια των γεωτεμαχίων με στοιχεία (1-2-3-4-5-1) και (6-7-8-9-10-6) και εμβαδόν 423,09 μ2 και 345,82 μ2 αντίστοιχα που βρίσκονται στη θέση Κάτω Αλώνια ή Τσιουριά της Δημοτικής Ενότητας Αράχθους του Δήμου Διστόμου - Αράχθους - Αντικυρρού, Π.Ε. Βοιωτίας, υποδείχθηκαν από εμένα και ενθόνηται για την ακρίβεια των δηλωμένων ορίων των γεωτεμαχίων.  
 Ο ιδιοκτήτης

Αράχθου 21-11-2013  
 Ο μηχανικός

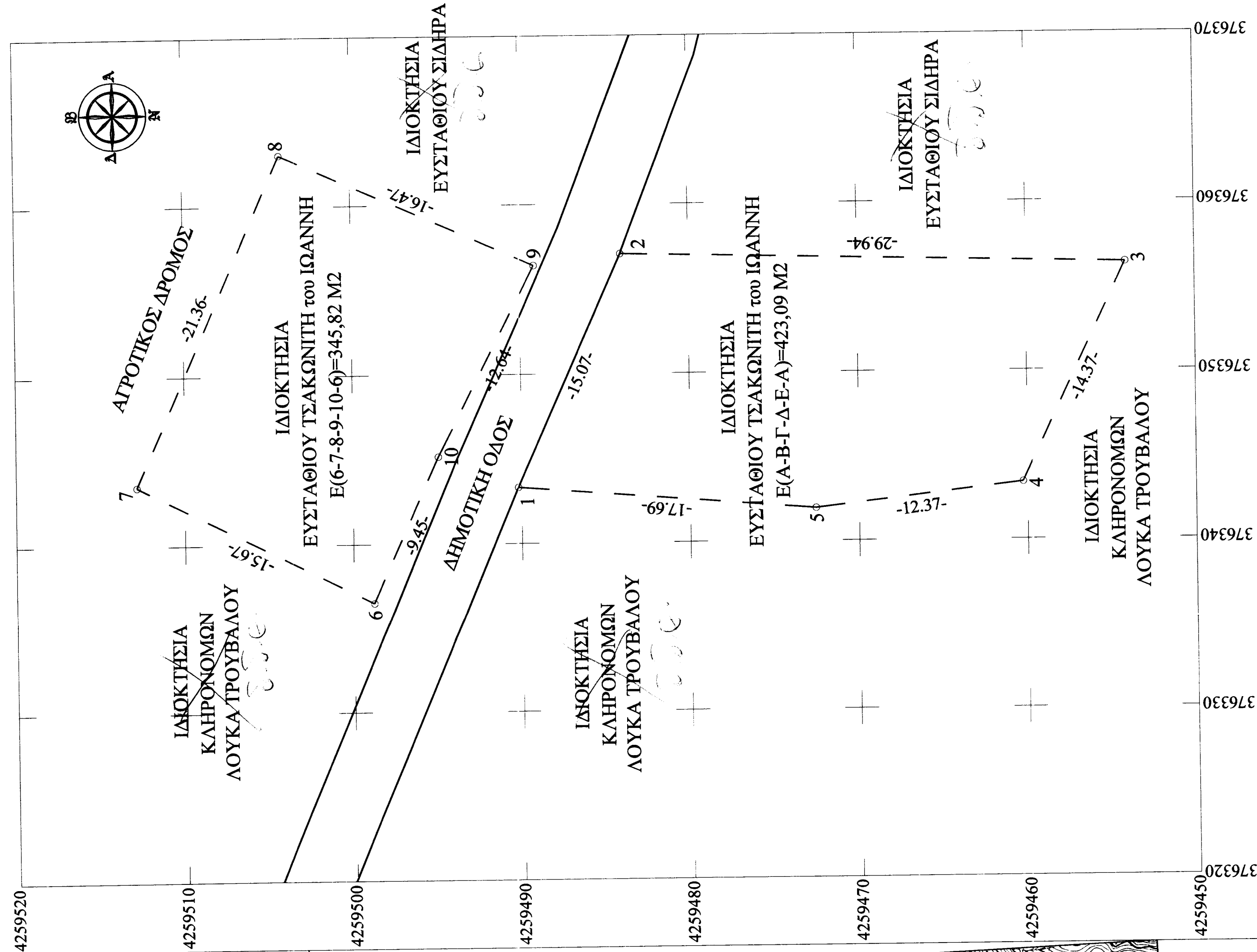
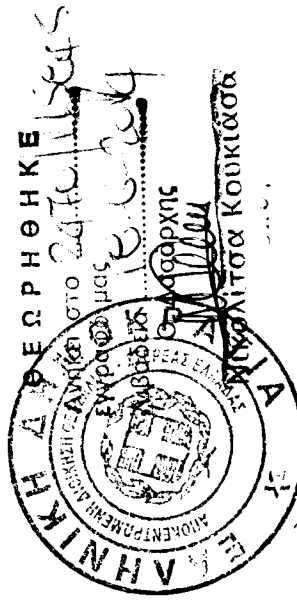

**ΑΠΟΣΠΑΣΜΑ ΧΑΡΤΗ Γ.Υ.Σ. ΥΠ' ΑΡΙΘΜ.: 6303/2  
 ΚΛΙΜ: 1:5000**

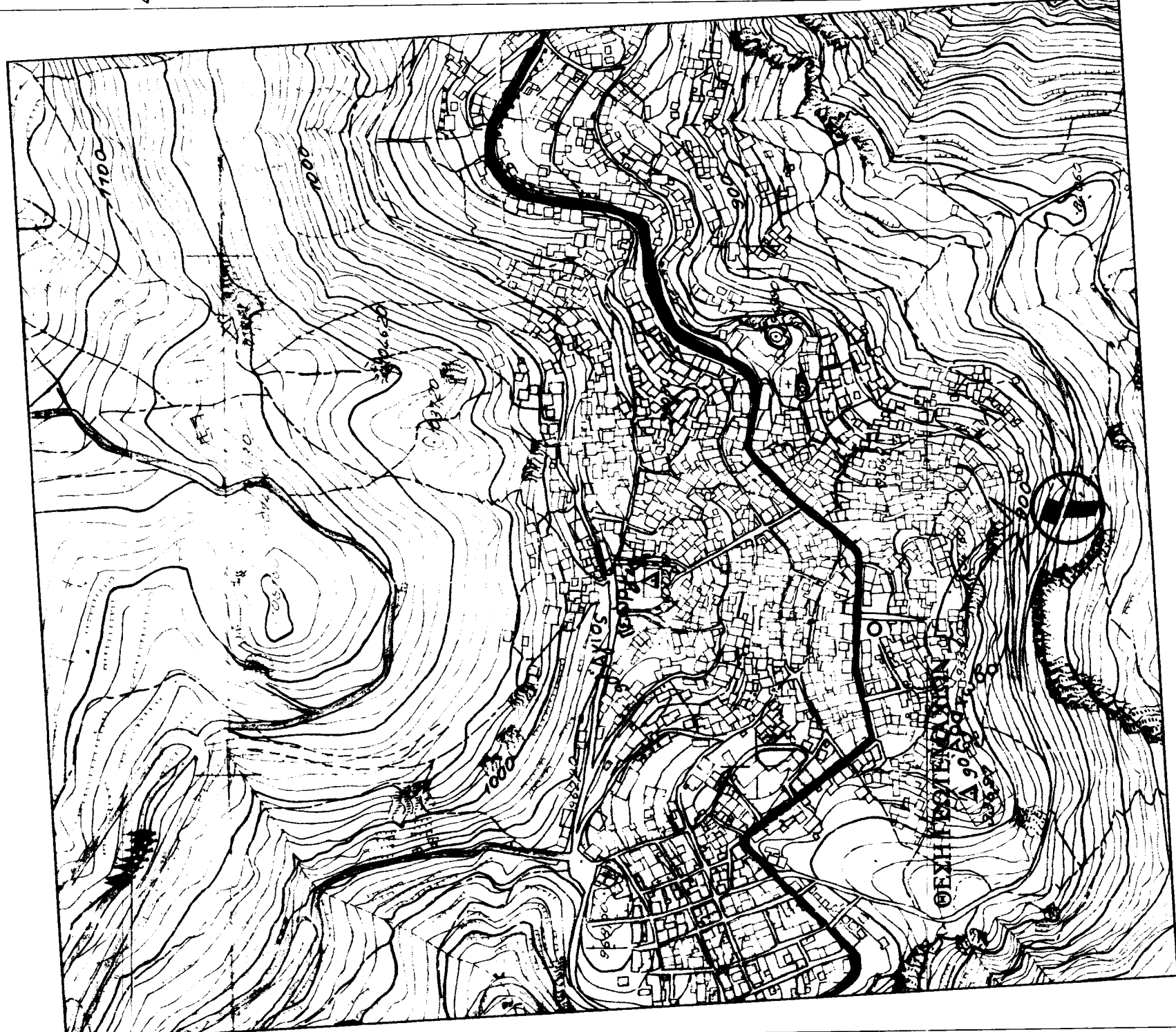

**ΤΟΠΟΓΡΑΦΙΚΟ ΔΙΑΓΡΑΜΜΑ**  
 ΚΛΙΜ: 1:200  
 ΙΔΙΟΚΤΗΣΙΑ: ΕΥΣΤΑΘΙΟΥ ΤΣΑΚΩΝΙΤΗ  
 ΤΟΥ ΙΩΑΝΝΗ  
 ΘΕΣΗ: ΚΑΤΩ ΑΛΩΝΙΑ ή ΤΣΙΟΥΡΙΑ  
 ΑΡΑΧΘΩΒΑΣ

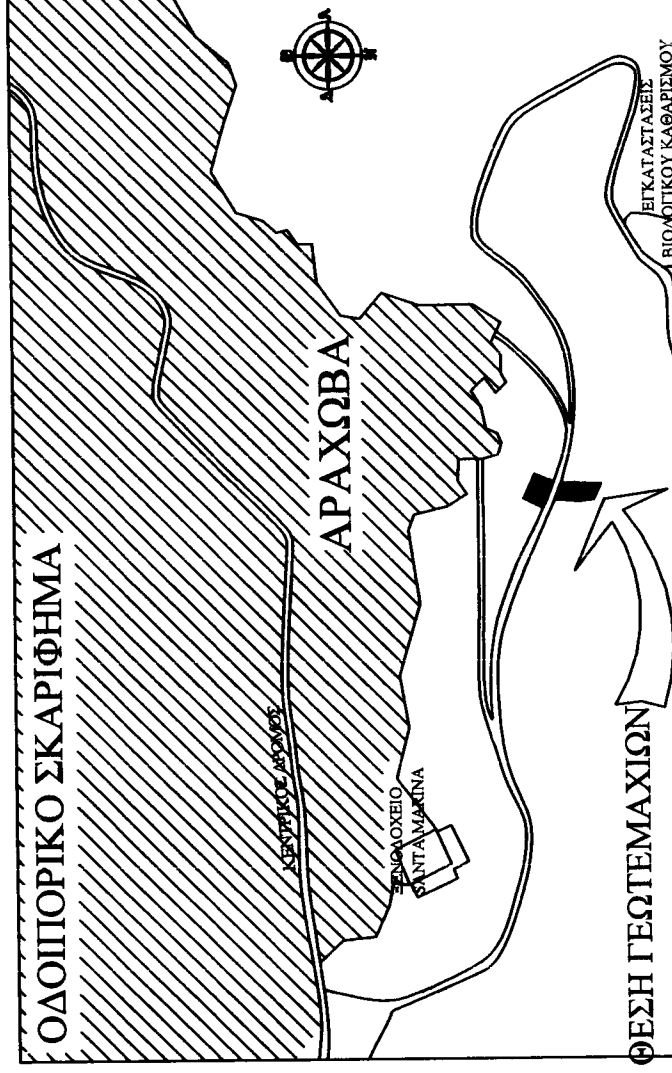

**GAIA** ΣΥΝΕΡΓΑΤΙΚΗ ΜΕΛΕΤΩΝ-ΚΑΤΑΣΚΕΤΩΝ