

ΑΠΟΣΠΑΣΜΑ ΧΑΡΤΗ Γ.Υ.Σ. ΥΠ' ΑΡΙΘ.: 6303/2
ΚΛΙΜΑΚΑ: 1:5000

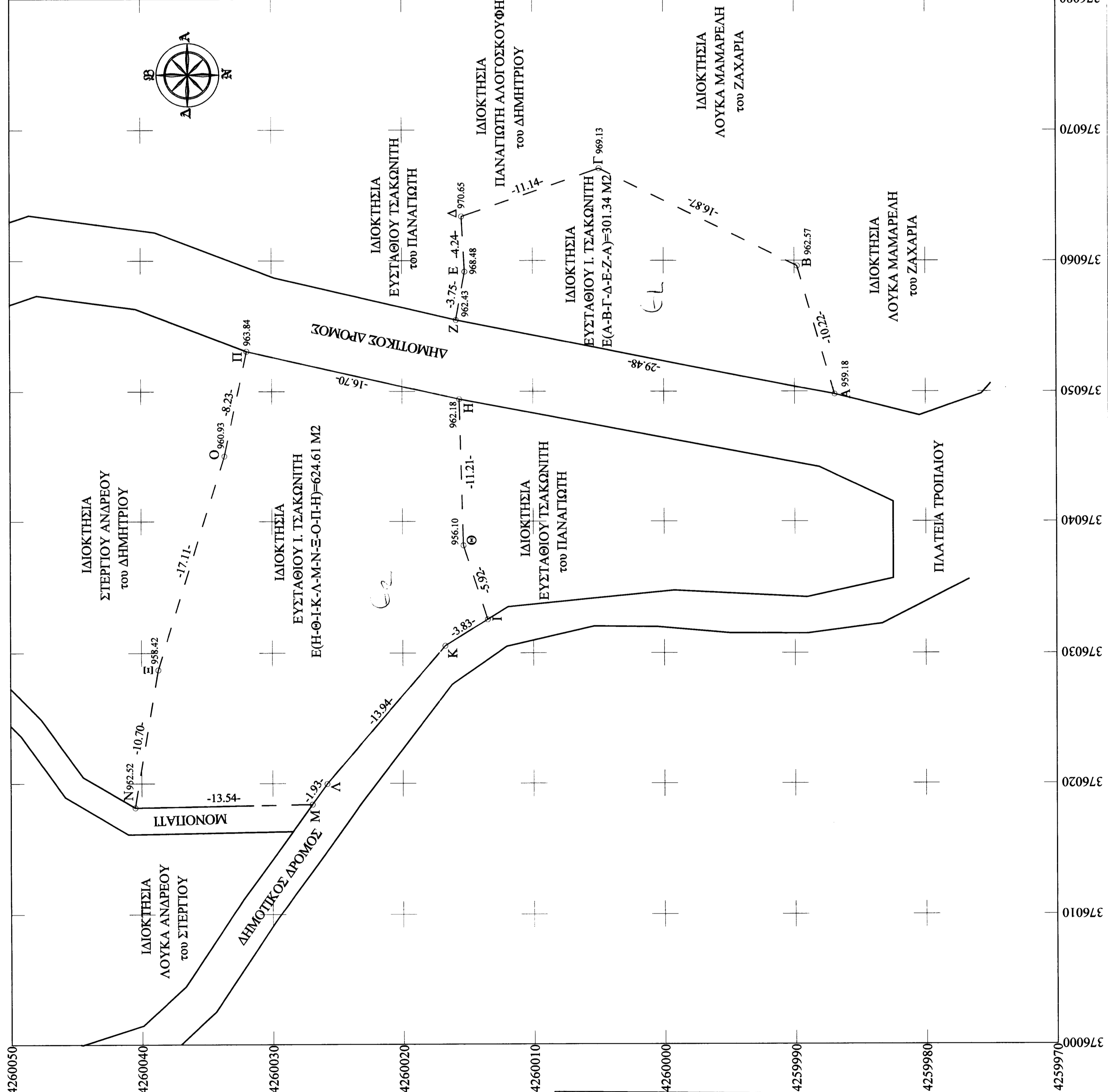
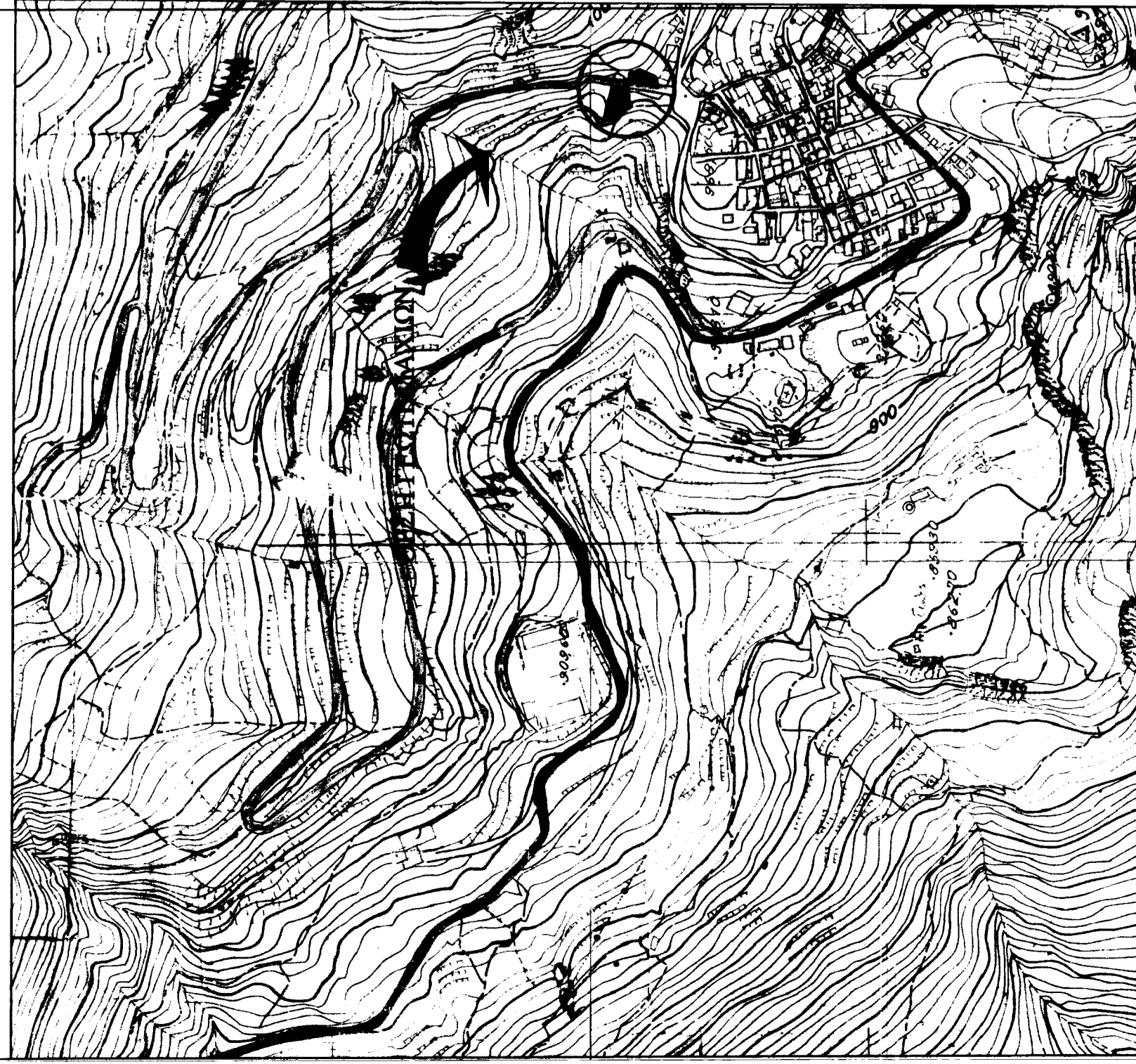

ΟΡΟΙ ΔΟΜΗΣΗΣ

Ζώνη Δ. ΦΕΚ 460Δ/78 βάσει απόφασης υπ' αρ. πρωτοκόλλου 833/46/9101 9 Σεπτεμβρίου 1991
Αρμόδια: 2000 τ.μ.
Πρόσολο: 25 μ.
Κλίση: 7,5% (<200 τ.μ.)
Σ.Δ.: 0,075
Απόσταση από ορόση: 7,00 m.
Αρμόδια ορόσηων: 1 (2 λόγω κλίσης)
Μέγιστο ύψος: 4,50 m. (και εντός 7,50 μέτρου ζώνης του ΦΕΚ 460Δ/78)

ΕΜΒΛΑΔΟΝ ΓΕΩΤΕΜΑΧΙΟΥ

-Ε1(Α-Β-Γ-Δ-Ε-Ζ-Α)=301,34 Μ2
-Ε2(Η-Θ-Ι-Κ-Λ-Μ-Ν-Ξ-Ο-Π-Η)=624,61 Μ2

1. Το διάγραμμα είναι ενταγμένο στο κρατικό σύστημα συντεταγμένων ΕΓΣΑ '87.
2. Οι διαστάσεις και το εμβαδόν υπολογίστηκαν αναλυτικά από τις συνεπηρεμένες των κορυφών.
3. Η εξάρτηση από το ΕΓΣΑ '87 πραγματοποιήθηκε με σύστημα GPS και κάνοντας χρήση του Ελληνικού Συστήματος Εντοπισμού ΗΕΡΟΣ.

ΣΥΝΤΕΤΑΓΜΕΝΕΣ Ε.Γ.Σ.Α. '87

Α/Α	X	Y	Α/Α	X	Y
A	376049,781	4259986,939	H	376049,381	4260015,629
B	376059,591	4259989,789	Θ	376038,171	4260015,339
Γ	376067,051	4260004,919	Ι	376032,548	4260013,495
Δ	376063,381	4260015,439	Κ	376030,539	4260016,753
Ε	376059,151	4260015,199	Λ	376019,955	4260025,824
Ζ	376055,461	4260015,869	Μ	376018,390	4260026,960
			Ν	376018,151	4260040,499
			Ξ	376028,701	4260038,719
			Ο	376045,031	4260033,619
			Π	376053,081	4260031,909

ΔΗΛΩΣΗ ΙΔΙΟΚΤΗΤΗ

Ο παρακάτω υπογεγραμμένος Ευστάθιος Τσακωνίτης δηλώνει ότι: τα όρια των γεωμετρήσεων με στοιχεία (Α-Β-Γ-Δ-Ε-Ζ-Α) και (Η-Θ-Ι-Κ-Λ-Μ-Ν-Ξ-Ο-Π-Η) και εμβαδόν 301,34 μ2 και 624,61 μ2 αντίστοιχα, που βρίσκονται στη θέση Πλάτεια ή Χάρα της Δημοτικής Ενότητας Αράχθους του Δήμου Διοστράτου - Αράχθους - Αντίφρας, Π.Ε. Βοιωτίας, υποδείχθηκαν από εμένα και ενθάρρυνται για την ακρίβεια των δηλωμένων ορίων των γεωμετρήσεων.

Αράχθους 21-11-2013
Ο μηχανικός

(Signature)

ΤΟΠΟΓΡΑΦΙΚΟ ΔΙΑΓΡΑΜΜΑ
ΚΛΙΜΑΚΑ: 1:200
ΙΔΙΟΚΤΗΣΙΑ: ΕΥΣΤΑΘΙΟΥ Ι. ΤΣΑΚΩΝΙΤΗ
ΘΕΣΗ: ΠΛΟΒΑΡΜΑ ή ΧΠΑΤΣΑ ΑΡΑΧΘΩΑΣ

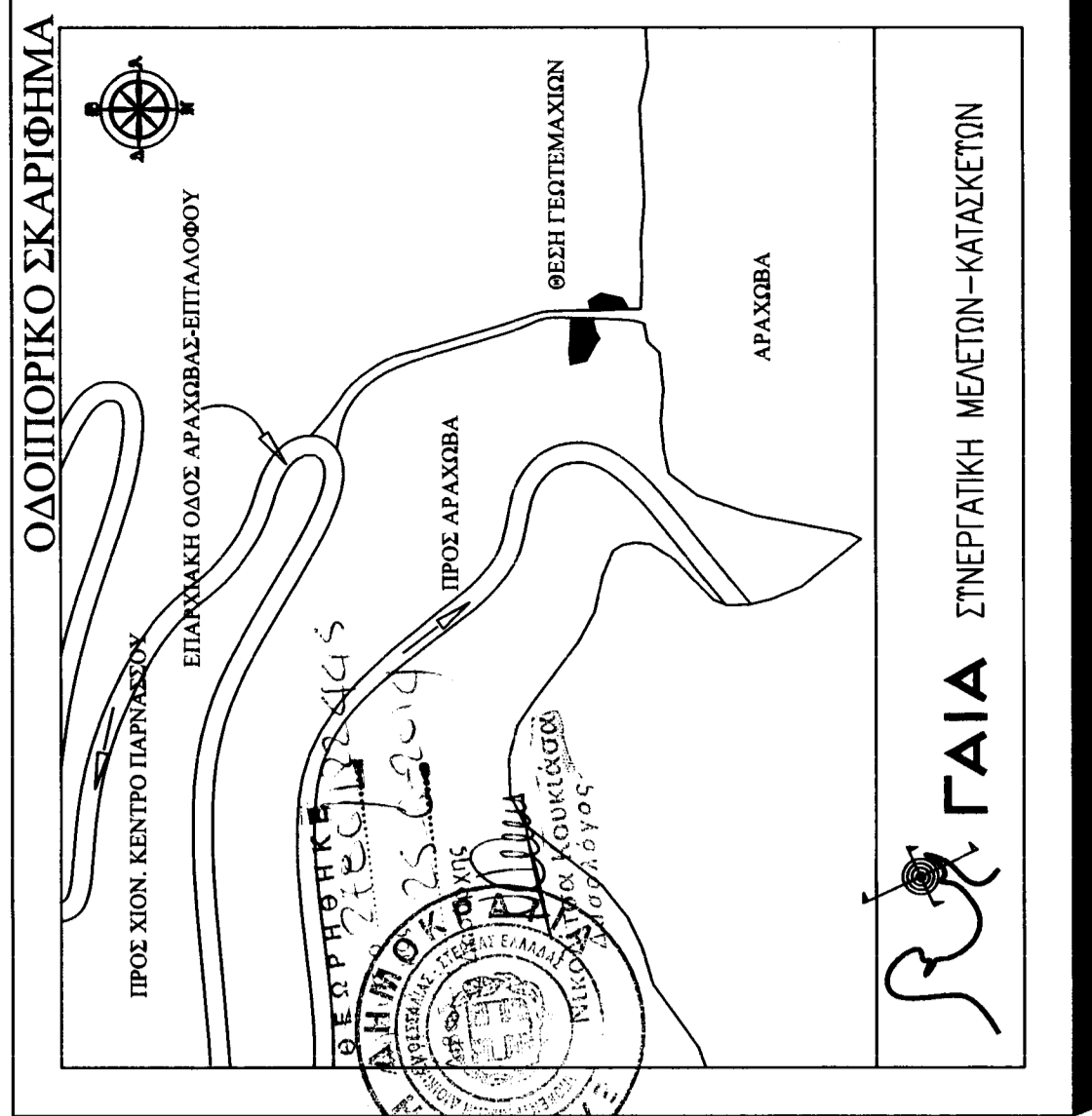

ΓΑΙΑ ΣΤΡΕΠΤΑΤΙΚΗ ΜΕΛΙΤΩΝ-ΚΑΙΣΑΡΙΕΩΝ