

ΑΠΟΣΠΑΣΜΑ ΧΑΡΤΗΣ Γ.Υ.Σ. ΥΠ' ΑΡΙΘ.: 6303/2
ΚΛΙΜΑΚΑ: 1:5000

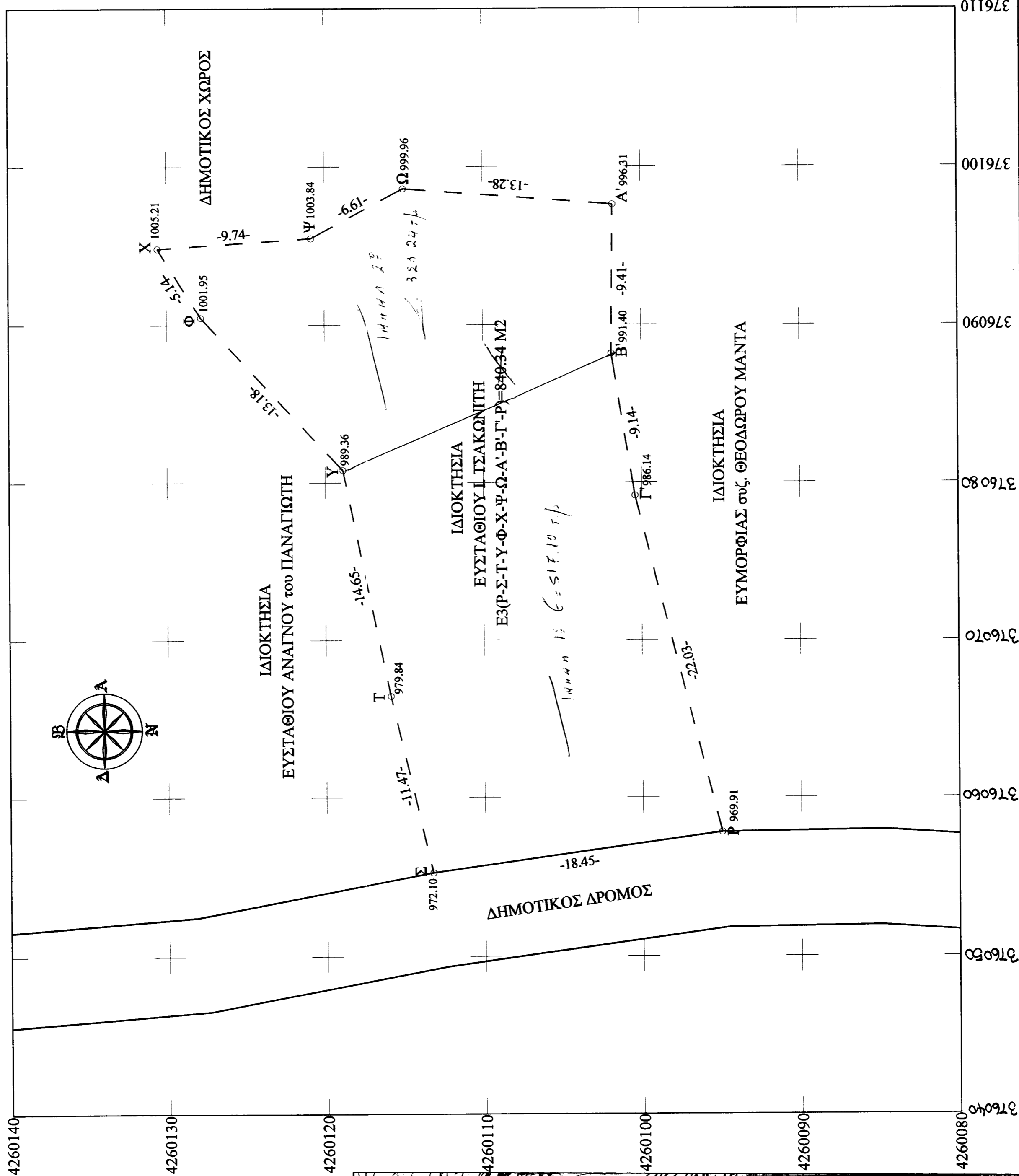
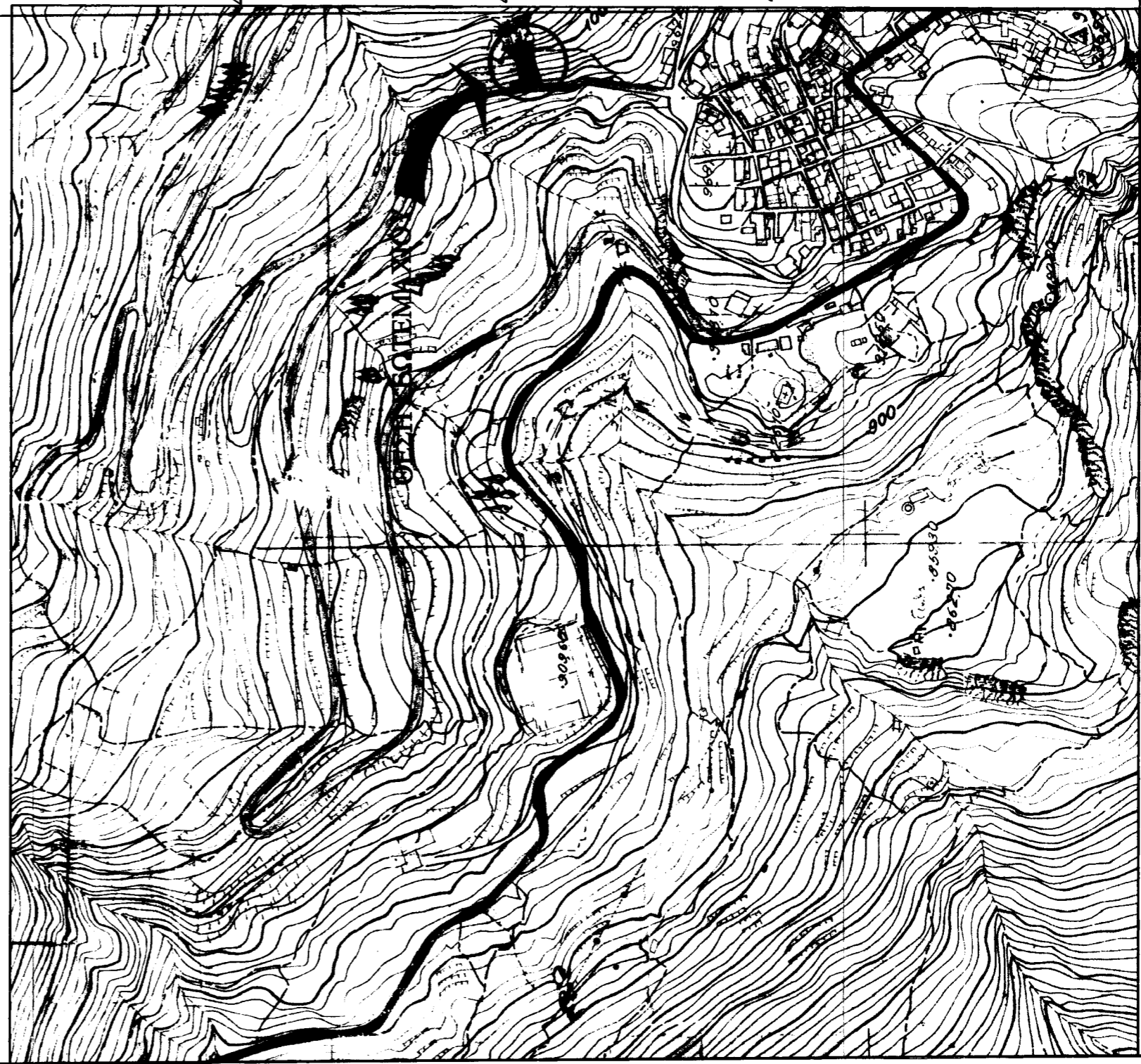

ΟΡΟΙ ΔΟΜΗΣΗΣ

Ζώνη Δ, ΦΕΚ 460Δ/78 βίαια απόφαση υπ' αρ. πρωτοκόλλου 83346/9101

9 Σεπτεμβρίου 1991

Αρτιότητα: 2000 τ.μ.

Πρόσχω: 25 μ.

Κλίση: 7.5% (<200 τ.μ.)

Σ.Δ.: 0.075

Απόσταση από δρόμο: 7.00 m.

Αριθμός ορόφων: 1 (2 λόγος κλίσης)

Μέγιστο ύψος: 4.50 m. (και εντός 7.50 μέτρου

ζώνης του ΦΕΚ 460Δ/78)

ΣΥΝΤΕΤΑΓΜΕΝΕΣ Ε.Γ.Σ.Α. '87

Ε3(Ρ-Σ-Τ-Υ-Φ-Χ-Ψ-Ω-Α'-Β'-Γ'-Ρ)=840.34 Μ2

A/A	X	Y
Ρ	376057.806	4260094.998
Σ	376055.276	426013.278
Τ	376066.446	426015.898
Υ	376080.786	426018.878
Φ	376090.466	4260127.818
Χ	376094.816	4260130.548
Ψ	376095.456	4260120.828
Ω	376098.586	426015.008
Α'	376097.586	4260101.878
Β'	376088.176	4260100.418
Γ'	376079.156	4260100.418

ΕΜΒΛΑΔΟΝ ΓΕΩΓΕΜΑΧΙΟΥ

Ε(Ρ-Σ-Τ-Υ-Φ-Χ-Ψ-Ω-Α'-Β'-Γ'-Ρ)=840.34 Μ2

1. Το διάγραμμα είναι ενταγμένο στο κρατικό σύστημα συντεταγμένων ΕΓΣΑ '87.
2. Οι διαστάσεις και το εμβαδόν υπολογίστηκαν αναλυτικά από τις συντεταγμένες των κορυφών.
3. Η εξάρτηση από το ΕΓΣΑ '87 πραγματοποιήθηκε με σύστημα GPS και κάνοντας χρήση του Ελληνικού Συστήματος Εντοπισμού ΗΕΡΟΣ.

ΔΗΛΩΣΗ ΙΔΙΟΚΤΗΤΗ

Ο παρακάτω υπογεγραμμένος Ευστάθιος Γεωργιάδης δηλώνει ότι: τα όρια του γεωτεμαχίου με στοιχεία (Ρ-Σ-Τ-Υ-Φ-Χ-Ψ-Ω-Α'-Β'-Γ'-Ρ) και εμβαδού 840.34 μ2 που βρίσκονται στη θέση Πλατάρια ή Χαπάρι της Δημοτικής Ενότητας Αράχωβας του Δήμου Διοτίμα - Αράχωβας - Αντικαρπός Π.Ε. Βοιωτίας, υποδείχθηκαν από εμένα και ευθύνονται για την ακρίβεια των δηλούμενων ορίων του γεωτεμαχίου.

Ο ιδιοκτήτης

Αράχοβα 21-11-2013

Ο υπαρκτός

(Signature)

ΤΟΠΟΓΡΑΦΙΚΟ ΔΙΑΓΡΑΜΜΑ
ΚΛΙΜΑΚΑ: 1:200

ΙΔΙΟΚΤΗΣΙΑ: ΕΥΣΤΑΘΙΟΥ Ι. ΤΣΑΚΩΝΙΤΗ
ΘΕΣΗ: ΠΛΟΒΑΡΜΑ ή ΧΠΑΤΣΑ ΑΡΑΧΩΒΑΣ

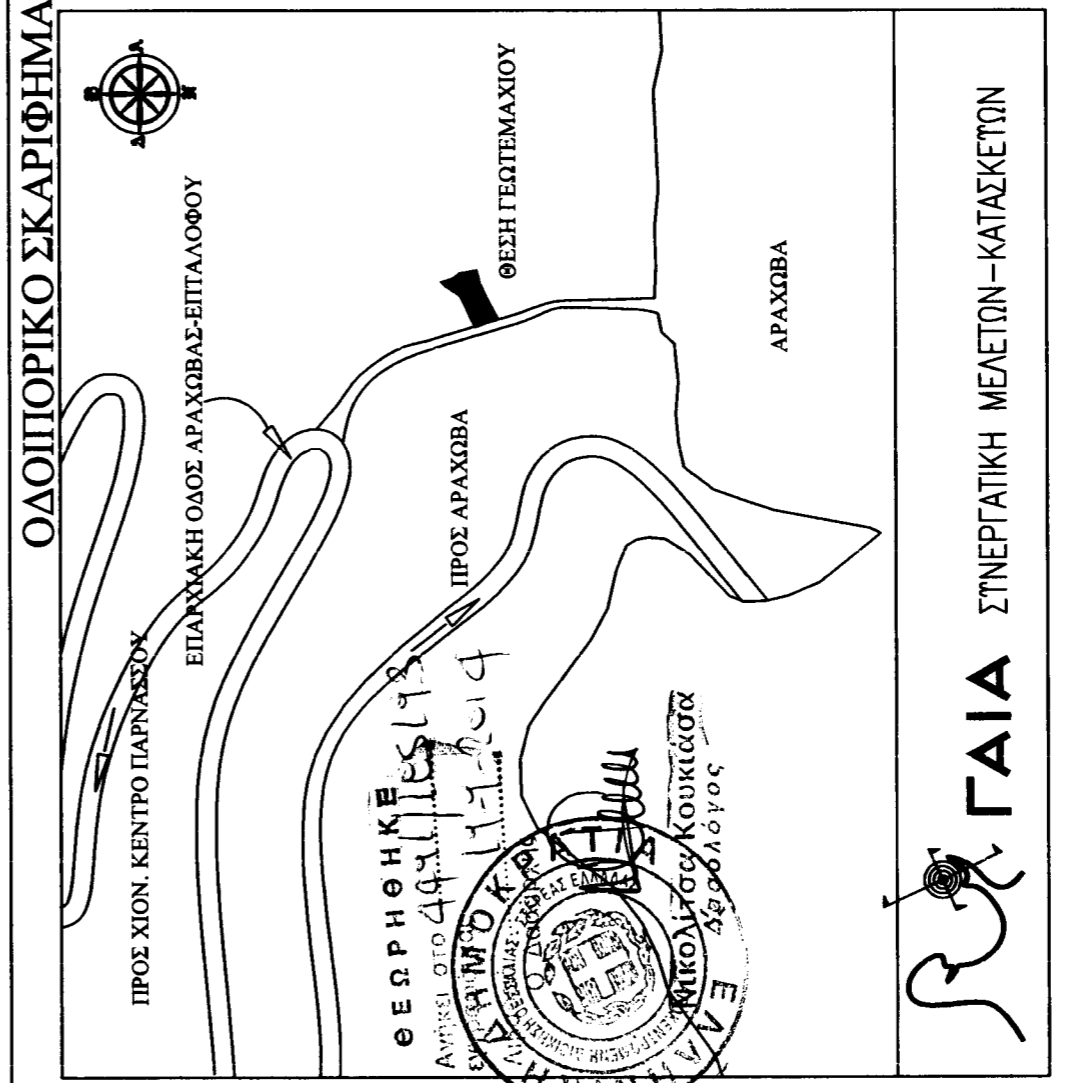

GAIA ΣΤΡΑΤΗΓΙΚΗ ΜΕΛΕΤΩΝ-ΚΑΤΑΣΚΕΥΩΝ