

κορυφών του σύμφωνα με την σχέση: $E=1/2 \sum(X_i + X_{i+1})(\Psi_i - \Psi_{i+1})$

* οι συντεταγμένες των κορυφών του γηπέδου είναι εξαρτημένες στο κρατικό σύστημα συντεταγμένων ΕΓΣΑ 87 με μεθοδολογία εξάρτησης κάνοντας χρήση του Ελληνικού Συστήματος Εντοπισμού - HEPOS.

ΟΡΟΙ ΔΟΜΗΣΗΣ - ΕΠΙΤΡΕΠΟΜΕΝΑ ΣΤΟΙΧΕΙΑ

Το γήπεδο βρίσκεται στην θέση "Λιχτάρι" εκτός ορίων & εκτός ζώνης οικισμού Φέρμα Δήμου Ιεράπετρας, είναι άρτιο & οικοδομήσιμο και ισχύει το Π.Δ.24/31-5-1985 ΦΕΚ 270Δ.

ΔΗΛΩΣΗ Ν. 651/77

Ο κάτωθι υπογεγραμμένος Ιωάννης Χατζάκης Τοπογράφος Μηχανικός δηλώνω ότι το γήπεδο με στοιχεία (1,2,3,.....34,1) και εμβαδόν 4530.91μ² ιδιοκτησίας Αικατερίνης Καλαμαυκιανάκη βρίσκεται στην θέση "Λιχτάρι" εκτός ορίων & εκτός ζώνης οικισμού Φέρμα Δήμου Ιεράπετρας και είναι άρτιο & οικοδομήσιμο. Η απόσταση του γηπέδου από την θάλασσα είναι περίπου 270μ. Το γήπεδο σύμφωνα με το εγκεκριμένο Γ.Π.Σ. Ιεράπετρας (τέως ΣΧΟΟΑΠ) βρίσκεται σε περιοχή χωρίς ειδικό χαρακτηρισμό και σε περιοχή που δεν προβλέπεται πολεοδομική δραστηριότητα.

Ο Μηχανικός

ΧΑΤΖΑΚΗΣ ΙΩΑΝΝΗΣ Τ Ν Ι Κ .
ΤΟΠΟΓΡΑΦΟΣ ΜΗΧΑΝΙΚΟΣ Σ.Τ.Ε.
ΣΦΚΡΑΤΟΥΣ ΙΕΡΑΠΕΤΡΑ
ΑΦΜ 049241144 ΔΟΥ ΙΕΡΑΠΕΤΡΑΣ
ΚΙΝ: 6932908343 ΑΜ 39459

ΔΗΛΩΣΗ ΙΔΙΟΚΤΗΤΡΙΑΣ

Η κάτωθι υπογεγραμμένη Αικατερίνη Καλαμαυκιανάκη δηλώνω ότι τα όρια και οι αποστάσεις του γηπέδου υπεδείχθησαν από εμένα και ότι ευθύνομαι για την ακρίβεια των δηλουμένων ορίων του γηπέδου.

Η Δηλούσα



ΕΡΓΟΔΟΤΗΣ:	Αικατερίνη Καλαμαυκιανάκη	
ΕΡΓΟ:	Αποτύπωση γηπέδου	
ΘΕΣΗ:	"Λιχτάρι", εκτός ορίων & εκτός ζώνης οικισμού Φέρμα, Δήμος Ιεράπετρας	
ΤΙΤΛΟΣ ΣΧΕΔΙΟΥ:	ΤΟΠΟΓΡΑΦΙΚΟ ΔΙΑΓΡΑΜΜΑ	ΑΡ. ΣΧΕΔΙΟΥ: T1β
ΧΡΟΝΟΣ ΜΕΛΕΤΗΣ:	Απρίλιος 2014	ΚΛΙΜΑΚΑ: 1:200
ΜΕΛΕΤΗΤΗΣ:	ΜΠΙΛΑΝΑΚΗΣ ΜΙΧΑΛΗΣ πολιτικός μηχανικός ΧΑΤΖΑΚΗΣ ΙΩΑΝΝΗΣ τοπογράφος μηχανικός τηλ: 28420 89290 / fax: 28420 80599 / e-mail: mimpil@hotmail.com	
ΥΠΟΓΡΑΦΗ		ΘΕΩΡΗΣΗ
ΧΑΤΖΑΚΗΣ ΙΩΑΝΝΗΣ Τ Ν Ι Κ . ΤΟΠΟΓΡΑΦΟΣ ΜΗΧΑΝΙΚΟΣ Σ.Τ.Ε. ΣΦΚΡΑΤΟΥΣ ΙΕΡΑΠΕΤΡΑ ΑΦΜ 049241144 ΔΟΥ ΙΕΡΑΠΕΤΡΑΣ ΚΙΝ: 6932908343 ΑΜ 39459		

Εμβαδομέτρηση γηπέδου (1,2,3,....., 34,1)

ΣΗΜΕΙΟ	X	Y	ΜΗΚΟΣ	ΣΗΜΕΙΟ	X	Y	ΜΗΚΟΣ
1	670211.25	3876770.20		18	670152.86	3876877.45	11.32
2	670207.68	3876761.79	9.13	19	670163.98	3876879.59	6.63
3	670199.21	3876754.94	10.90	20	670170.38	3876881.29	9.58
4	670193.90	3876753.18	5.59	21	670179.49	3876884.26	2.64
5	670187.63	3876751.78	6.43	22	670182.05	3876884.89	5.67
6	670176.25	3876748.96	11.73	23	670180.22	3876879.53	5.05
7	670174.64	3876760.85	12.00	24	670181.78	3876874.72	15.54
8	670172.79	3876775.82	15.08	25	670190.07	3876861.57	5.39
9	670168.16	3876797.36	22.03	26	670192.03	3876856.55	12.63
10	670165.97	3876804.99	7.94	27	670193.22	3876843.98	7.86
11	670163.67	3876810.56	6.03	28	670193.96	3876836.15	9.07
12	670160.78	3876824.06	13.81	29	670194.41	3876827.09	8.86
13	670157.95	3876832.74	9.13	30	670195.89	3876818.35	14.17
14	670152.73	3876850.77	18.77	31	670199.67	3876804.69	12.19
15	670148.47	3876867.65	17.41	32	670203.43	3876793.10	8.07
16	670145.81	3876876.17	8.92	33	670206.07	3876785.48	8.03
17	670149.23	3876876.50	3.44	34	670206.94	3876777.50	8.47
18	670152.86	3876877.45	3.75	1	670211.25	3876770.20	

Γ = 1520.01 μ²



ΑΠΟΣΠΑΣΜΑ ΔΙΑΓΡΑΜΜΑΤΩΝ ΓΥΣ 1:5000 (Φ. 96465,96466,96467,96468)



ΑΓΟΣΠΑΣΜΑ ΔΙΑΓΡΑΜΜΑΤΟΣ ΓΤΣ ΙΕΡΑΠΕΤΡΑΣ 1: 10000

ιδιοκτησία
Σακαδάκη

3876880

3876860

3876840

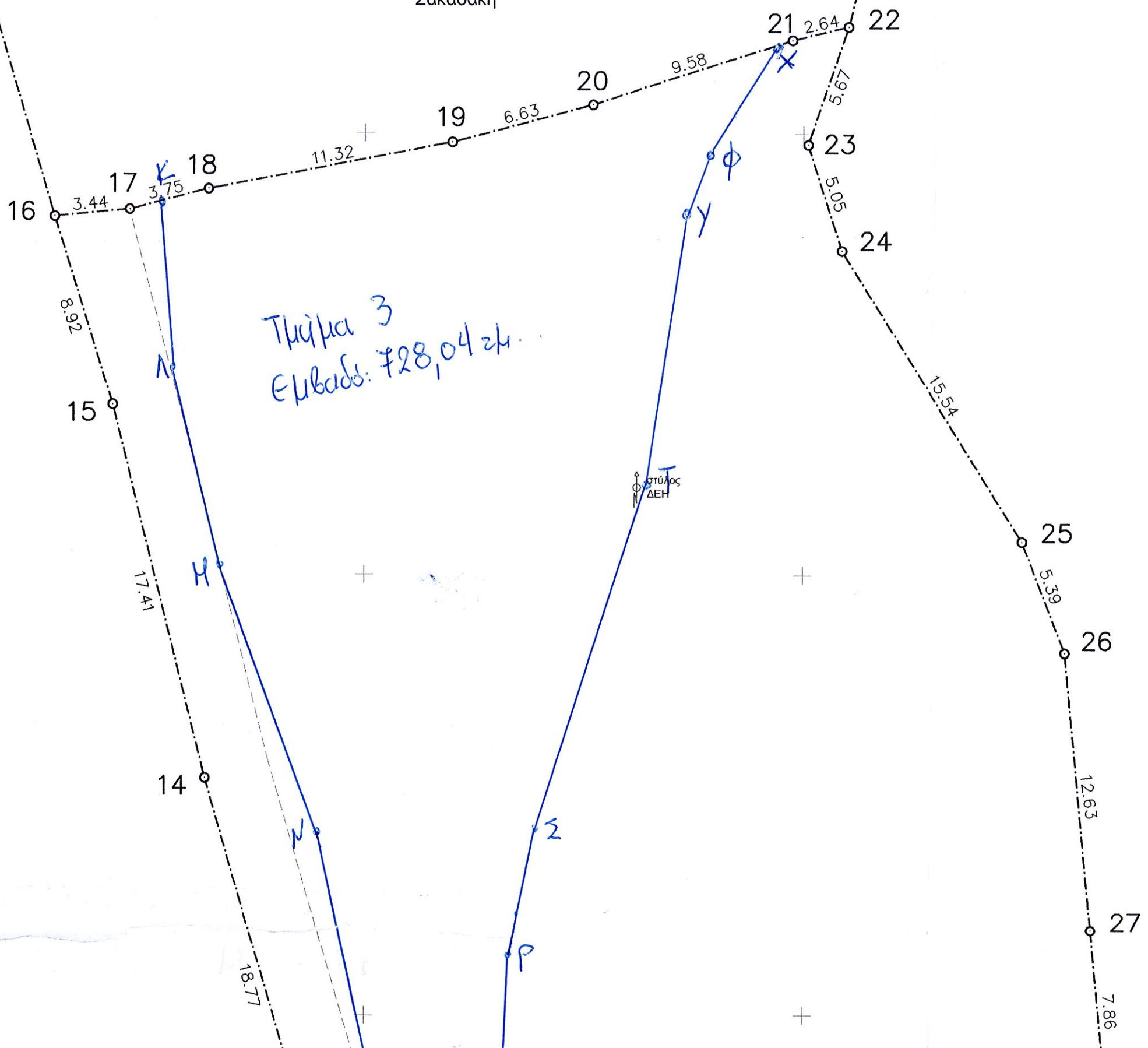

Τμήμα 2
Εμβαδόν: 2.677,55 τμ

ιδιοκτησία
Αφοι Γιανναδάκη

ιδιοκτησία
Μιλτιάδη Γαϊτανάκη

↑ στυλός
ΔΕΗ

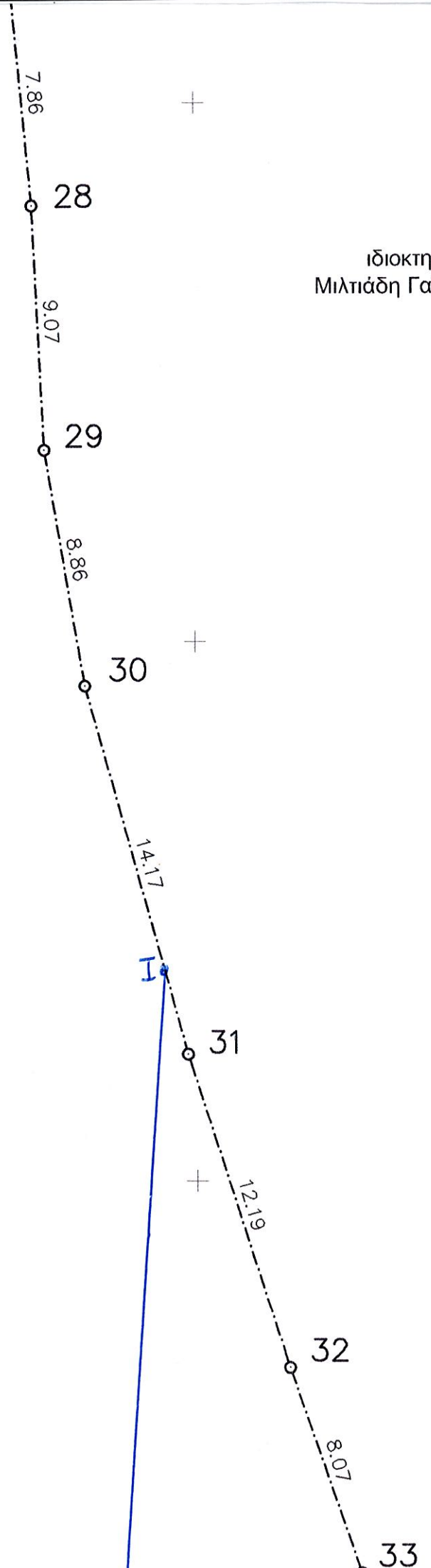
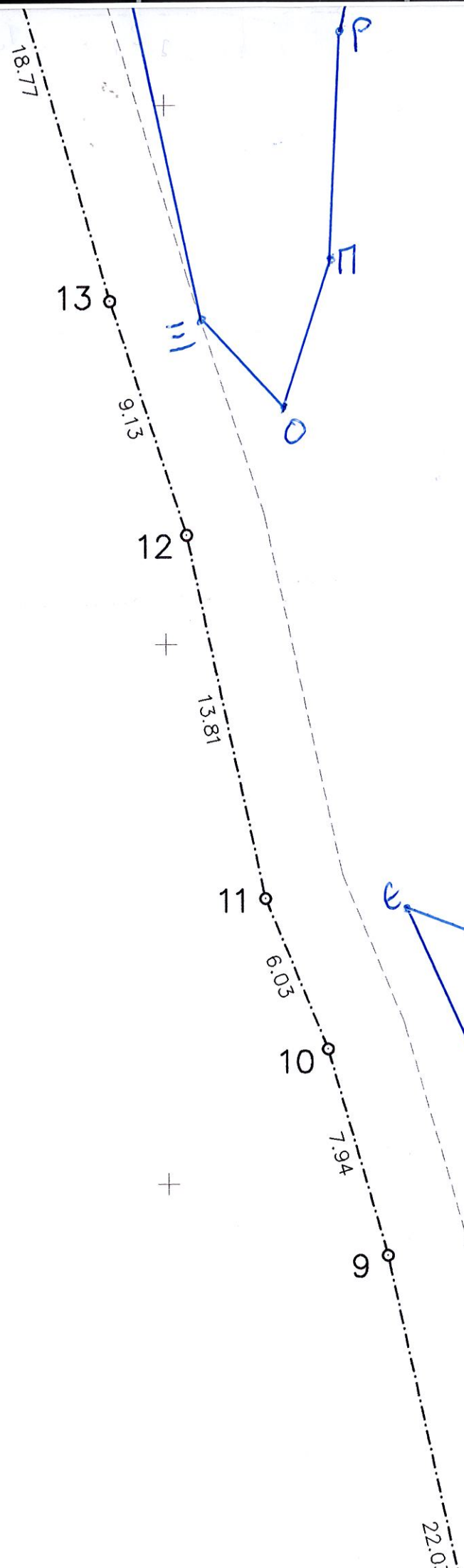

στύλος
ΔΕΗ

Τμήμα 1
Εμβαδόν: 1.125,32 τμ

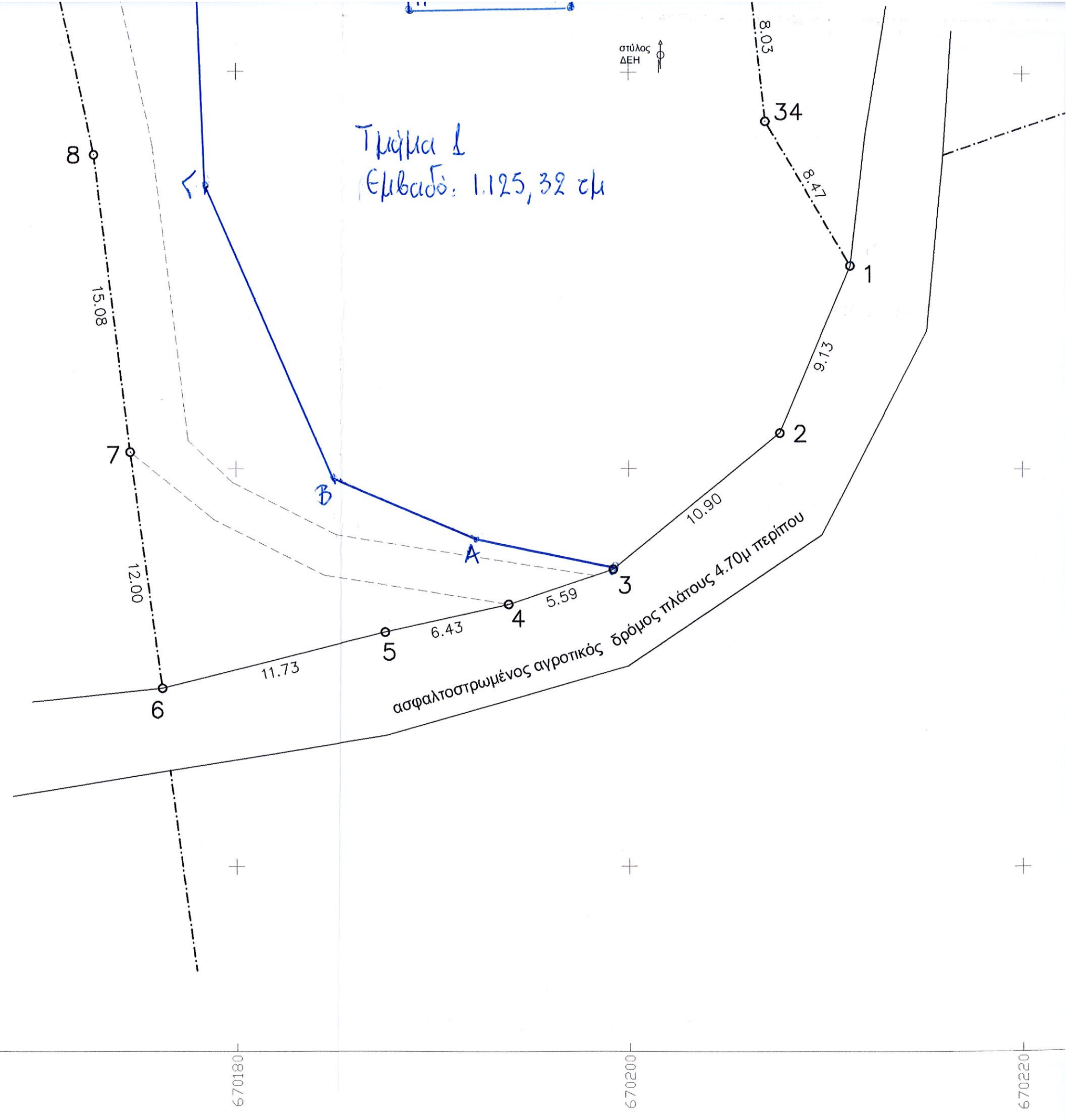

670140

670160

670180

670200

670220