

Εμβαδομέτρηση γηπέδου (1,2,3,.....,13,1)

ΣΗΜΕΙΟ	X	Y	ΜΗΚΟΣ	ΣΗΜΕΙΟ	X	Y	ΜΗΚΟΣ
1	670176.64	3876744.81		8	670239.59	3876748.68	
			11.21				17.59
2	670187.70	3876746.59		9	670227.25	3876736.16	
			12.77				18.81
3	670199.98	3876750.07		10	670213.36	3876723.47	
			11.84				17.84
4	670209.81	3876756.67		11	670199.27	3876712.53	
			11.58				9.77
5	670215.15	3876766.95		12	670190.38	3876708.47	
			8.89				9.03
6	670215.97	3876775.80		13	670181.90	3876705.35	
			15.49				39.81
7	670230.55	3876781.01		1	670176.64	3876744.81	
			33.57				
E = 2266.63 μ2							

Η εμβαδομέτρηση του γηπέδου έγινε με την βοήθεια των ορθογωνικών συντεταγμένων των κορυφών του σύμφωνα με την σχέση: $E=1/2 \sum (X_i + X_{i+1})(Y_i - Y_{i+1})$

* οι συντεταγμένες των κορυφών του γηπέδου είναι εξαρτημένες στο κρατικό σύστημα συντεταγμένων ΕΓΣΑ 87 με μεθοδολογία εξάρτησης κάνοντας χρήση του Ελληνικού Συστήματος Εντοπισμού - HEPOS.

ΔΗΛΩΣΗ Ν. 651/77

Ο κάτωθι υπογεγραμμένος Ιωάννης Χατζάκης Τοπογράφος Μηχανικός δηλώνω ότι το γήπεδο με στοιχεία (1,2,3,.....,13,1) και εμβαδόν 2266.63μ² ιδιοκτησίας Αικατερίνης Καλαμαυκιανάκη βρίσκεται στην θέση "Λιχτάρι" εκτός ορίων & εκτός ζώνης οικισμού Φέρμα Δήμου Ιεράπετρας και είναι άρτιο και οικοδομήσιμο κατά παρέκκλιση εφόσον προϋπάρχει της 17-10-1978.

Η απόσταση του γηπέδου από την θάλασσα είναι περίπου 225μ.

Το γήπεδο σύμφωνα με το εγκεκριμένο Γ.Π.Σ. Ιεράπετρας (τέως ΣΧΟΟΑΠ) βρίσκεται σε περιοχή χωρίς ειδικό χαρακτηρισμό και σε περιοχή που δεν προβλέπεται πολεοδομική δραστηριότητα.

Ο Μηχανικός

ΧΑΤΖΑΚΗΣ ΙΩΑΝΝΗΣ Τ ΝΙΚ.
 ΤΟΠΟΓΡΑΦΟΣ ΜΗΧΑΝΙΚΟΣ . ΤΕ
 ΣΦΚΡΑΤΟΥΣ ΤΕΡΑΠΕΤΡΑ
 ΑΦΜ 049241144 ΔΟΥ ΙΕΡΑΠΕΤΡΑΣ
 ΚΙΝ: 6932908343 ΑΜ 39459

ΔΗΛΩΣΗ ΙΔΙΟΚΤΗΤΡΙΑΣ

Η κάτωθι υπογεγραμμένη Αικατερίνη Καλαμαυκιανάκη δηλώνω ότι τα όρια και οι αποστάσεις του γηπέδου υπεδείχθησαν από εμένα και ότι ευθύνομαι για την ακρίβεια των δηλουμένων ορίων του γηπέδου.

Η Δηλούσα



ΕΡΓΟΔΟΤΗΣ:	Αικατερίνη Καλαμαυκιανάκη	
ΕΡΓΟ:	Αποτύπωση γηπέδου	
ΘΕΣΗ:	"Λιχτάρι", εκτός ορίων & εκτός ζώνης οικισμού Φέρμα, Δήμος Ιεράπετρας	
ΤΙΤΛΟΣ ΣΧΕΔΙΟΥ:	ΤΟΠΟΓΡΑΦΙΚΟ ΔΙΑΓΡΑΜΜΑ	ΑΡ. ΣΧΕΔΙΟΥ: T1α
ΧΡΟΝΟΣ ΜΕΛΕΤΗΣ:	Απρίλιος 2014	ΚΛΙΜΑΚΑ: 1:200
ΜΕΛΕΤΗΤΗΣ:	ΜΠΙΛΑΝΑΚΗΣ ΜΙΧΑΛΗΣ πολιτικός μηχανικός ΧΑΤΖΑΚΗΣ ΙΩΑΝΝΗΣ τοπογράφος μηχανικός τηλ: 28420 89290 / fax: 28420 80599 / e-mail: mimpil@hotmail.com	
ΥΠΟΓΡΑΦΗ		ΘΕΩΡΗΣΗ
ΧΑΤΖΑΚΗΣ ΙΩΑΝΝΗΣ Τ ΝΙΚ. ΤΟΠΟΓΡΑΦΟΣ ΜΗΧΑΝΙΚΟΣ . ΤΕ ΣΦΚΡΑΤΟΥΣ ΤΕΡΑΠΕΤΡΑ ΑΦΜ 049241144 ΔΟΥ ΙΕΡΑΠΕΤΡΑΣ ΚΙΝ: 6932908343 ΑΜ 39459		

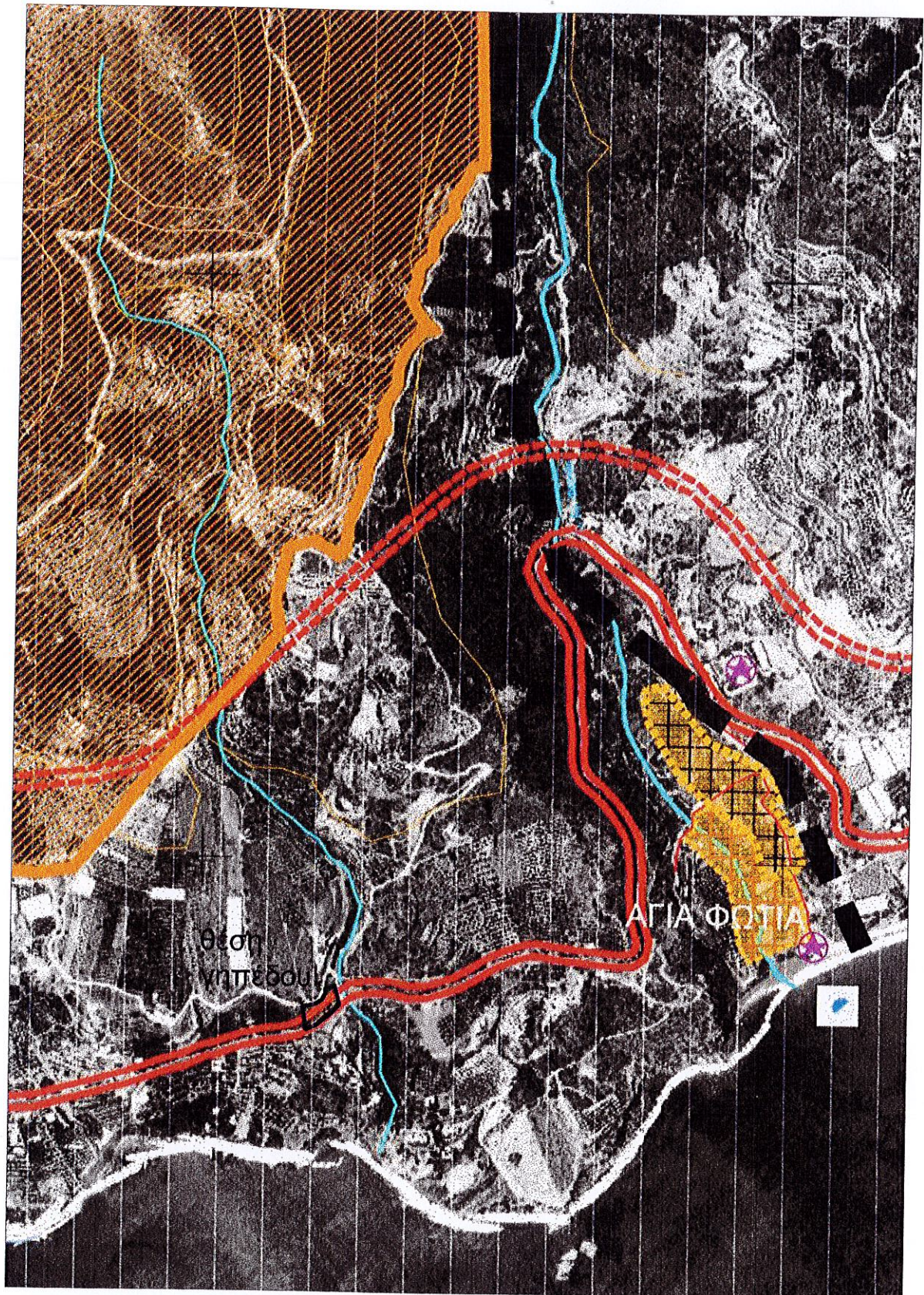

ΑΠΟΣΠΑΣΜΑ ΔΙΑΓΡΑΜΜΑΤΟΣ ΓΠΣ ΙΕΡΑΠΕΤΡΑΣ 1: 10000



ΑΠΟΣΠΑΣΜΑ ΔΙΑΓΡΑΜΜΑΤΩΝ ΓΥΣ 1:5000 (Φ. 96465,96466,96467,96468)

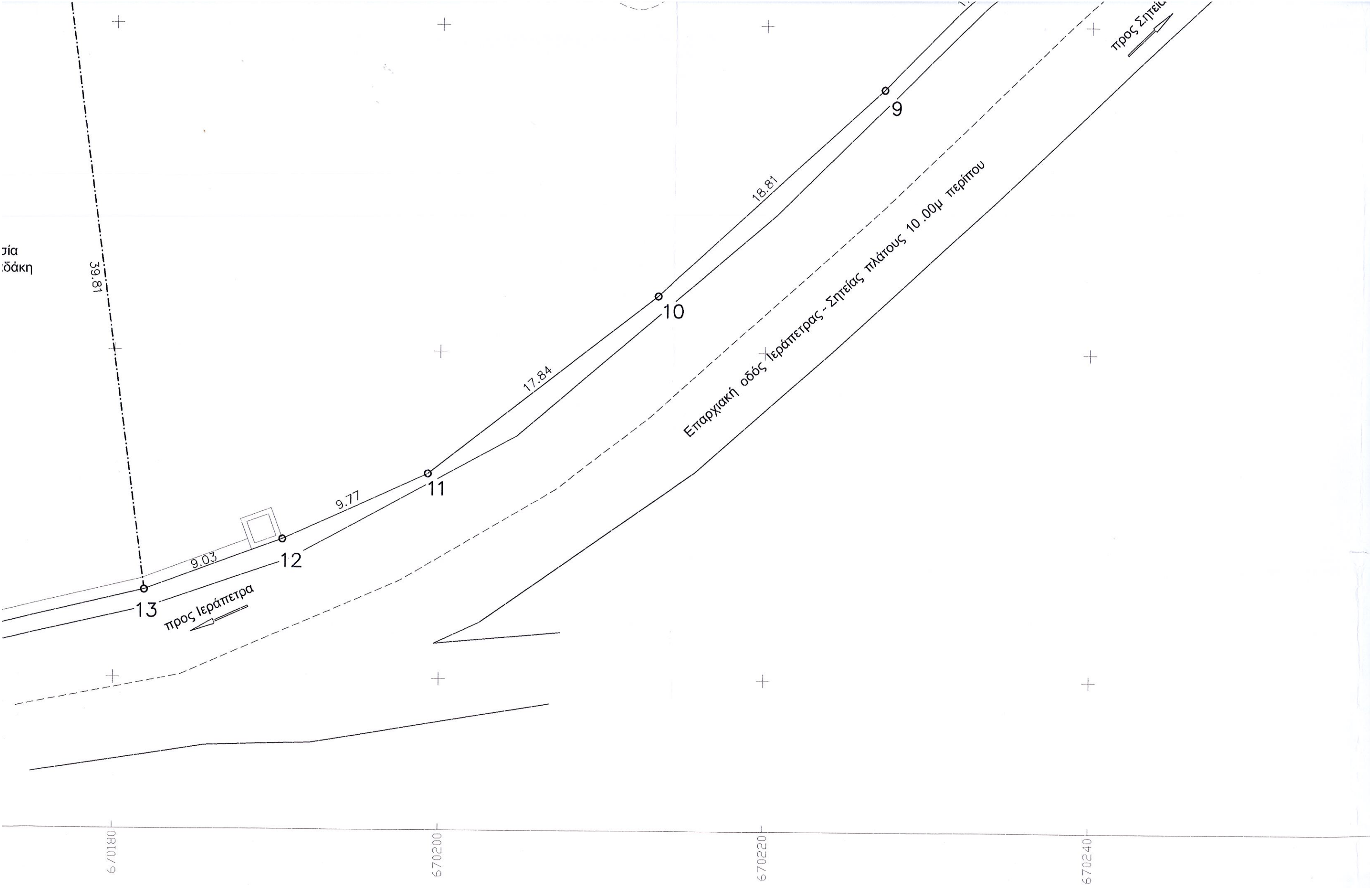

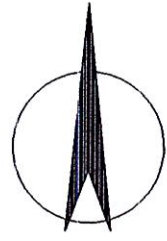

ιδιοκτησία
Μιλτιάδη Γαϊτανάκη

