

ΥΠΕΥΘΥΝΗ ΔΗΛΩΣΗ Ν. 651/77 & 1337/83

Ο υπογράφων μηχανικός Μουήνης Α. Μπουτσάνης δηλώνω υπεύθυνα σύμφωνα με τις σχετικές διατάξεις του Ν. 651/77 ότι το υποκείμενο (1-2-3-4-5-6-13-12-11-10-9-1) αγροτεμάχιο βρίσκεται εντός σχεδίου πόλεως, εντός ορίων οικισμού, εντός τμ. γήινης του οικισμού Βυχηθίων και είναι άρρο και ομοδωμήσιμο, σύμφωνα με τις σχετικές πολεοδομικές διατάξεις.

Δεν βρίσκεται σε περιοχή υπό έρταση σε σχέδιο πόλης κατά τις διατάξεις του ειδικού Νομού 1337/83 και ως εκ τούτου δεν υφείκει υποχρέωση εισφοράς σε γη και εκ-χρήματση νόμων αυτών.

Αθήνα, 24 Ιουλίου 2006
Ο Μηχανικός

ΜΑΝΩΛΗΣ Α. ΜΠΟΥΤΣΑΝΗΣ
ΔΙΠΛΩΜ. ΤΟΠΙΚΟΣ ΜΗΧΑΝΙΚΟΣ
& ΤΟΠΟΓΡΑΦΟΣ ΜΗΧΑΝΙΚΟΣ
& ΤΟΠΟΓΡΑΦΟΣ ΠΟΛΥΤΕΧΝΕΙΟΥ
ΕΘΝΙΚΟΥ ΜΕΤΣΟΒΙΟΥ ΠΟΛΥΤΕΧΝΕΙΟΥ
ΜΕΛΟΣ Τ.Ε.Ε. ΑΡΙΘΜΟΣ ΜΗΤΡΩΟΥ 200129
ΑΡΧΑΙΟΣΘΗΣ 61 • ΕΞΑΡΧΕΙΑ • ΤΗΛ. 3501048

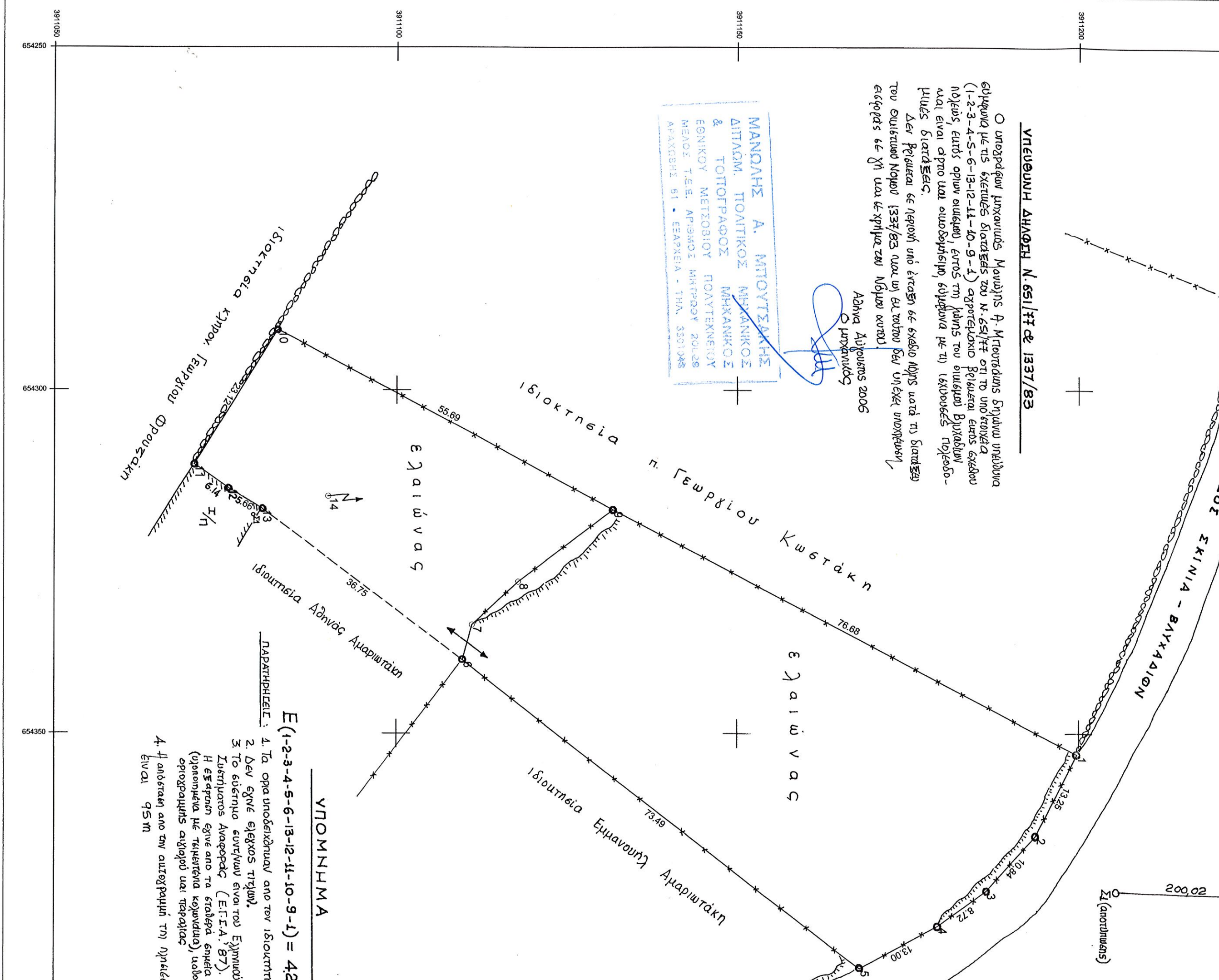

ΥΠΟΜΝΗΜΑ

Ε(1-2-3-4-5-6-13-12-11-10-9-1) = 4.266

- ΠΑΡΑΤΗΡΗΣΕΙΣ:
1. Τα όρια υποδεικνύονται από τον ιδιοκτήτη.
 2. Δεν έγινε έλεγχος τμήτων.
 3. Το έδαφος εντελώς είναι του Ελληνικού Γεωγνώστου Αναφοράς (Ε.Γ.Γ.Α. '87). Η έσφαση έγινε από τα σταθμά σημεία Σ7 (υποσημεία με ταμειότητα κομμάτι), καθορισμένα οριογραμμής αχίραυ και παραβάς.
 4. Η απόσταση από την αυτογραμμή της ημετέρας είναι 95m

Σημείο	X (μ.)	Y (μ.)
1	654353.04	3911199.72
2	654364.82	3911193.66
3	654372.83	3911186.96
4	654377.93	3911179.29
5	654384.21	3911167.91
6	654393.36	3911109.69
13	654317.25	3911080.33
12	654314.30	3911075.50
11	654310.80	3911070.45
10	654291.19	3911082.69
9	654317.43	3911131.81

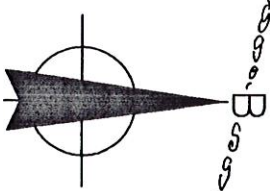

ΟΡΜΙΣΚΟΣ "ΑΣΠΛΑ"

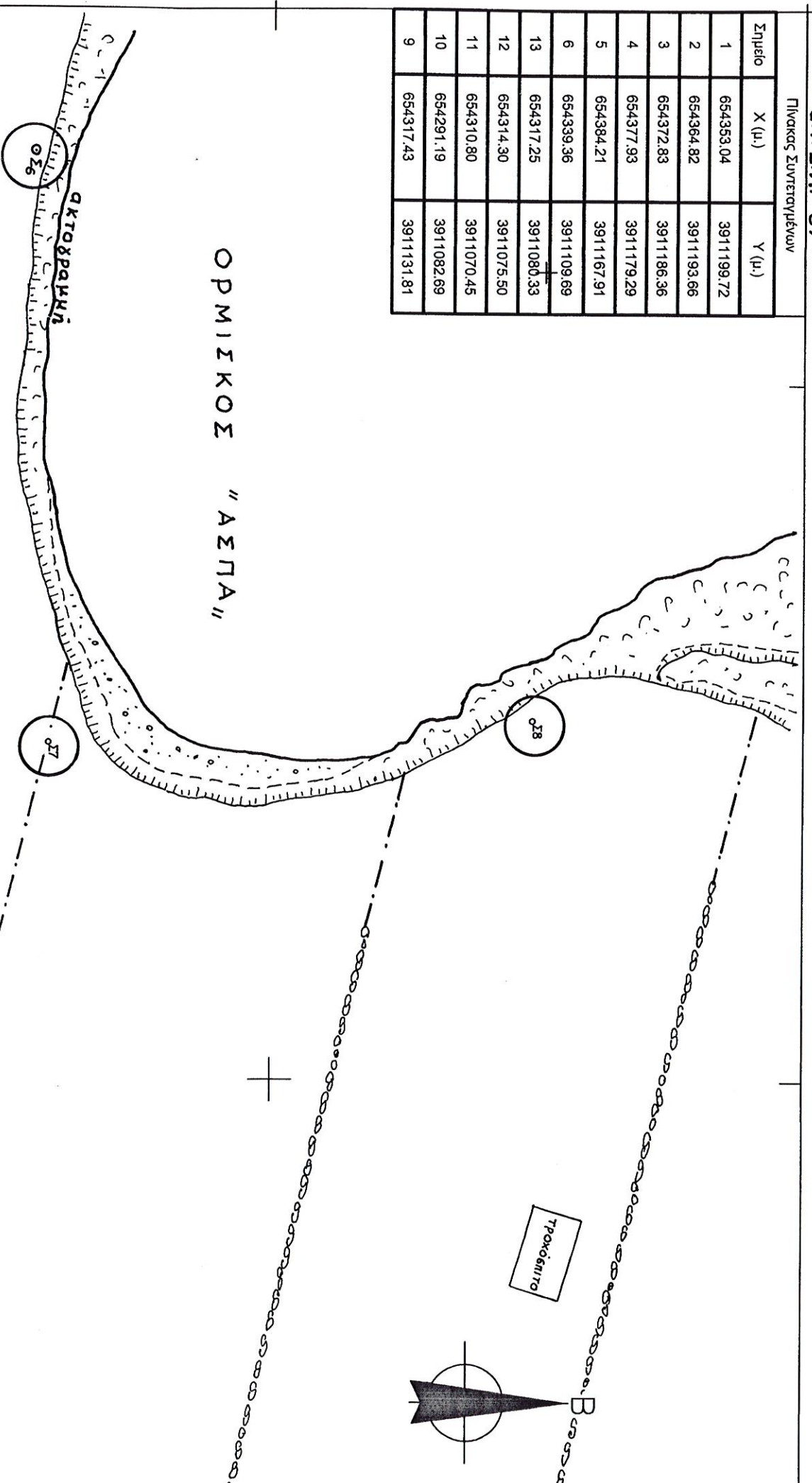

ΔΙΑΓΡΑΜΜΑ ΕΞΑΡΤΗΣΗΣ
(Ε.Γ.Σ.Α. '87)

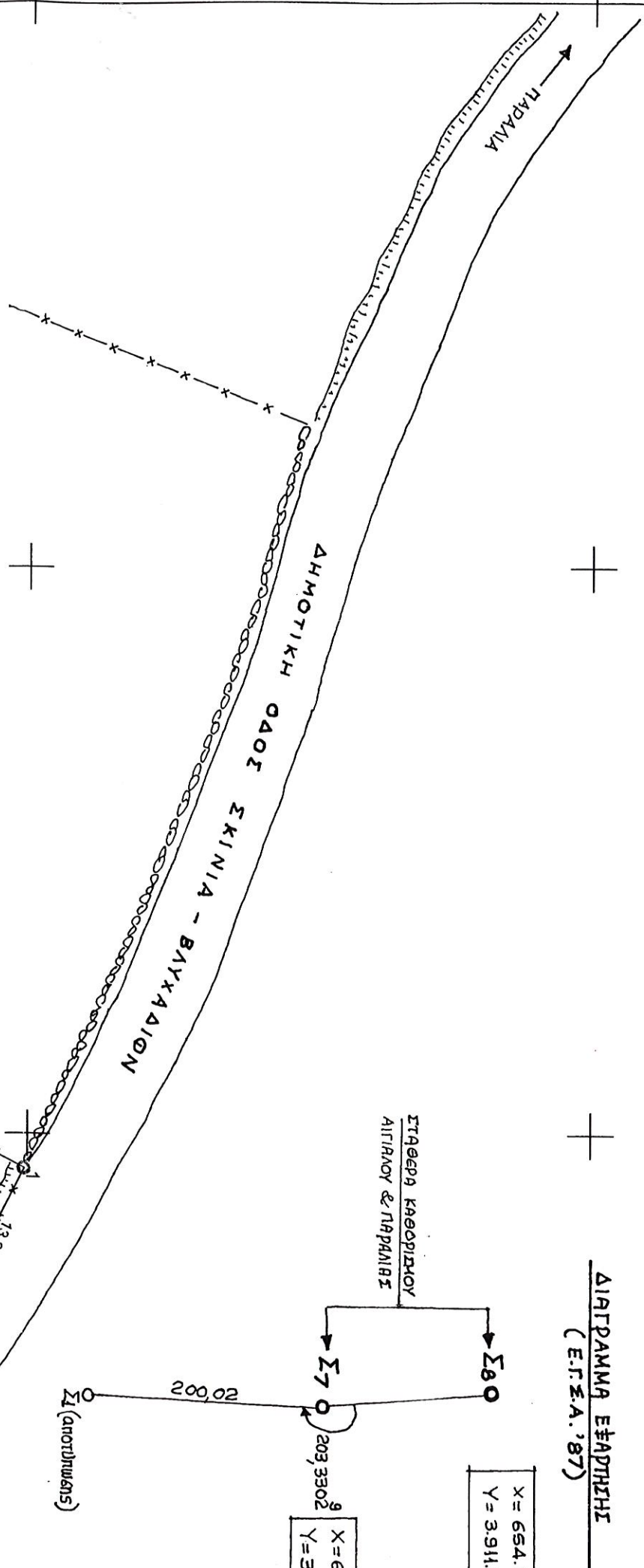

X = 654.3
Y = 3.911

X = 6
Y = 3

ΣΤΑΘΕΡΑ ΚΑΘΟΡΙΣΤΟΥ
ΑΠΙΡΑΝΟΥ & ΠΑΡΑΛΙΑΣ

ΥΠΕΥΘΥΝΗ ΔΗΛΩΣΗ Ν. 651/ΤΤ & 1337/83

Ο υπογράφων μηχανικός Μανώλης Α. Μπουτσίδης δηλώνω υπεύθυνα σύμφωνα με τις σχετικές διατάξεις του Ν. 651/ΤΤ ότι το υποσχεθέν (1-2-3-4-5-6-13-12-11-10-9-1) αγροτεμάχιο βρίσκεται ειρως σχεδίου νόθευτος, ειρως οριών οικισμένη, ειρως την κρίση του οικισμένη Βυλχαδιών και είναι αρπιο και ομοδομημένη, σύμφωνα με τις έκδοσεις πολεοδομικές διατάξεις.

Δεν φέρεται σε κερνή υπό έγκριση σε σχέδιο μήνης κατά τις διατάξεις του οικισμένου Νομού 1337/83 και ως εκ τούτου δεν υπάρχει υποχρέωση ειρήνης σε γη και σε χρήμα του Νόμου κερνή!

Αθήνα Αύγουστος 2005
Ο μηχανικός

(Handwritten signature)

ΜΑΝΩΛΗΣ Α. ΜΠΟΥΤΣΙΔΗΣ
ΔΙΤΑΓΜ. ΤΟΠΙΚΟΣ ΜΗΧΑΝΙΚΟΣ

Κωστάκη
76.68
ελαίωνας

654400
3911350

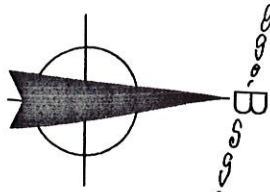

ΠΑΜΜΑ ΕΞΑΡΤΗΣΗΣ
(Ε.Γ.Σ.Α. '87)

X = 654.316,43
Y = 3.911.324,44

X = 654.318,69
Y = 3.911.279,04

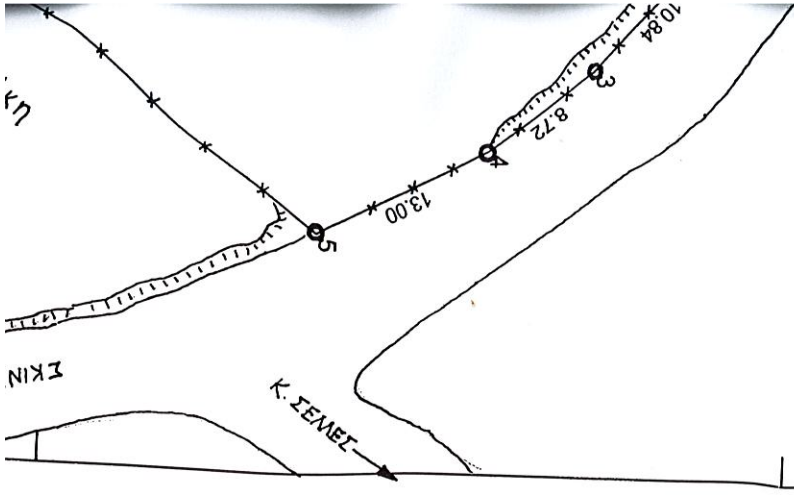
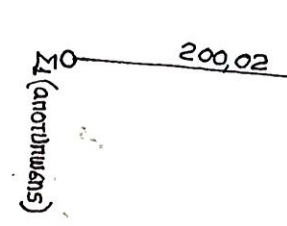

Φ.Χ. 1:50.000 ΑΓ. ΝΙΚΟΛΑΟΣ ΓΕΝΙΚΗΣ ΧΡΗΣΕΩΣ ΕΚΔΟΣΗ ΠΥΣ. ΗΜΓΣ ΕΔΙΤΗΝ

ΔΙΑΓΡΑΜΜΑ 1:5000 Γ.Υ.Σ.
(ΦΥΛΑΚΟ 9614/6)

ΙΔΙΟΚΤΗΣΙΑ ΑΝΤΩΝΙΟΥ
ΑΛΑΡΙΩΤΑΚΗ

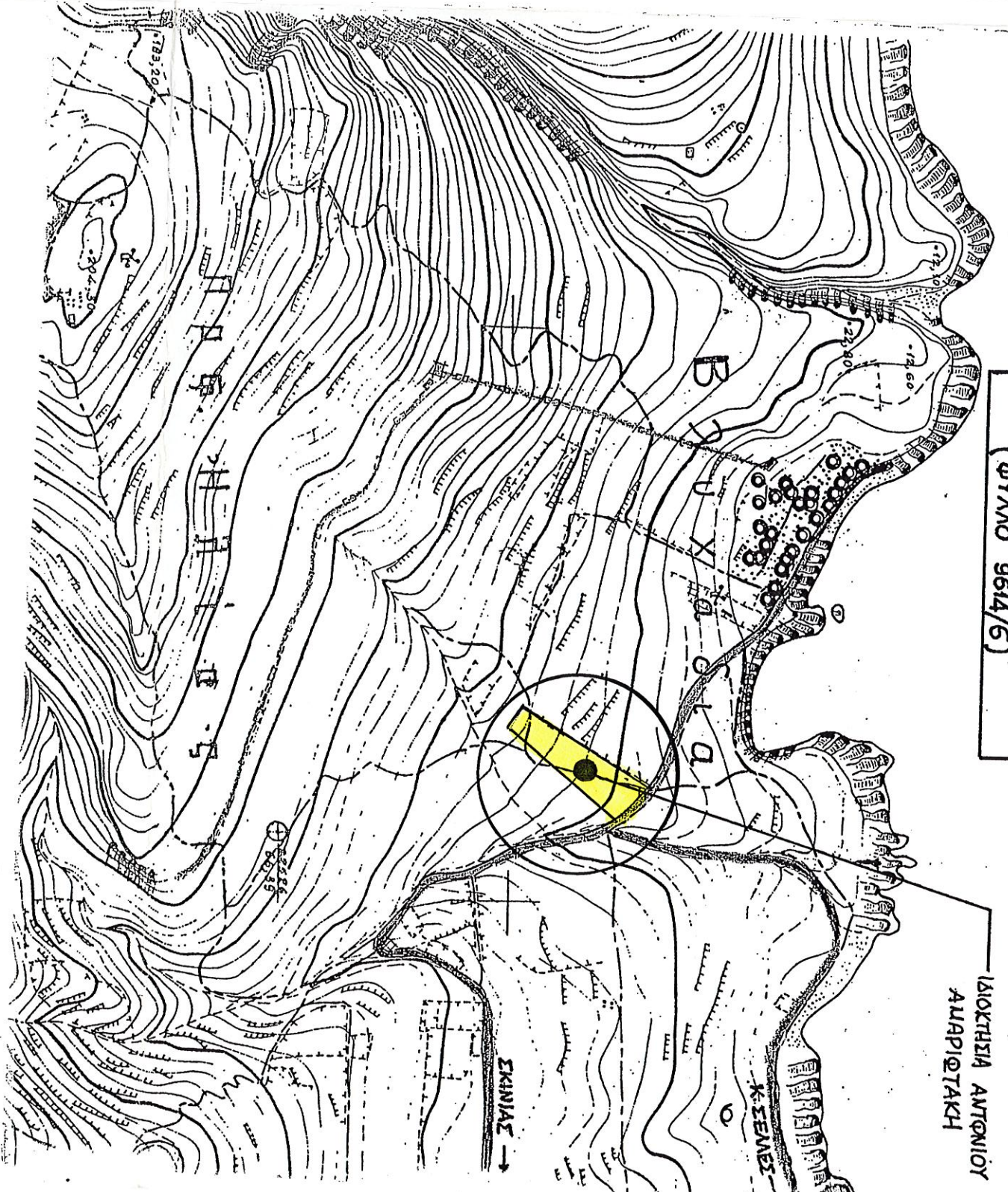

ΕΡΠΙΔΟΤΗΣ:

ΑΝΤΩΝΙΟΣ ΑΜΑΡΙΩΤΑΚΗΣ

ΕΡΠΙΟ:

ΑΠΟΤΥΠΩΣΗ ΑΓΡΟΤΕΜΑΧΙΟΥ

X = 654.318,69
Y = 3.911.279,04

200,02
Στ (αποτυπωμένος)

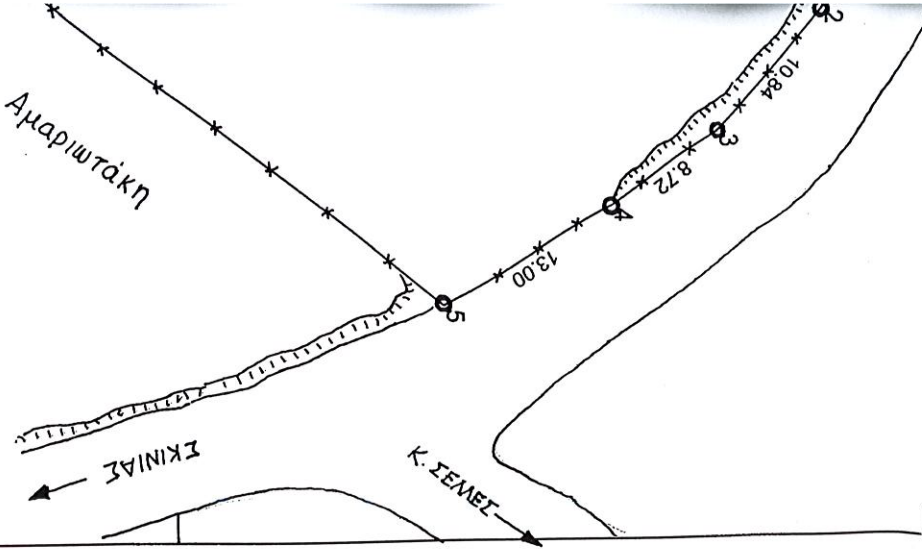



13-12-11-10-9-1) = 4.266,00 μ²

ΟΜΝΗΜΑ
είχονταν από τον ιδιοκτήτη.
ελέγχος τίτλων.
Αναφοράς (Ε.Γ.Δ. 87).
έγινε από τα σταθμά σημεία Σ7 και Σ8
με τριμερήνια κοχωνίδια, υδρομετρική της
αίχμηρού και παραστάς
από των αυτεγγραμμή την ημελετέρας κορυφής 1,
m

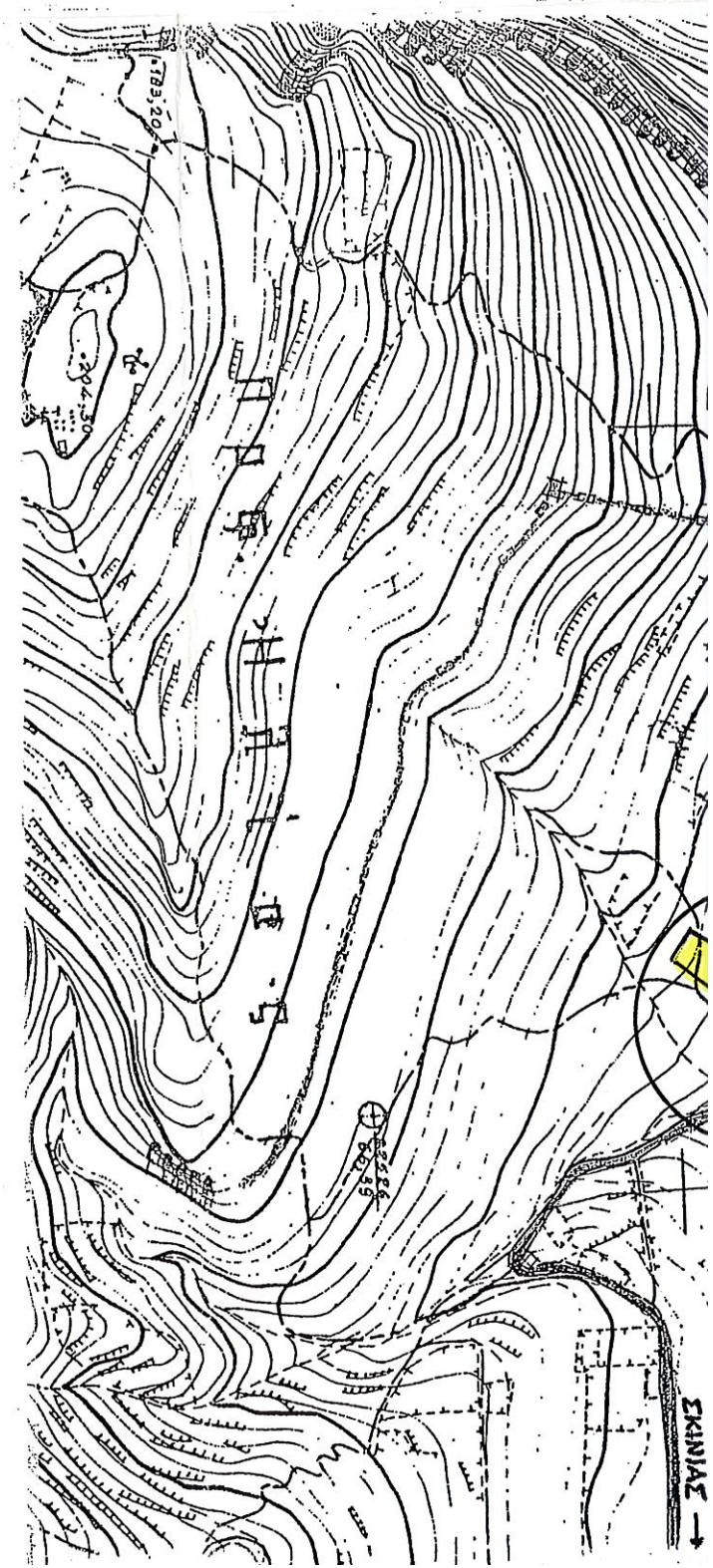
654400
3911090



ΠΡΟΔΟΤΗΣ: ΑΝΤΩΝΙΟΣ ΑΜΑΡΙΩΤΑΚΗΣ	
ΕΡΓΟ: ΑΠΟΤΥΠΩΣΗ ΑΓΡΟΤΕΜΑΧΙΟΥ	
ΘΕΣΗ: ΠΕΡΙΟΧΗ "ΒΛΥΧΑΔΙΑ", ΚΤΗΜΑΤΙΚΗΣ ΠΕΡΙΦΕΡΕΙΑΣ Δ.Δ. ΣΚΙΝΙΑ ΔΗΜΟΥ ΑΓΙΟΥ ΝΙΚΟΛΑΟΥ ΛΑΣΙΘΙΟΥ	
ΜΕΛΕΤΗΤΕΣ: ΜΑΝΩΛΗΣ Α. ΜΠΟΥΤΣΑΚΗΣ ΠΟΛΙΤΙΚΟΣ & ΤΟΠΟΓΡΑΦΟΣ ΜΗΧΑΝΙΚΟΣ Ε.Μ.Π.	
ΘΕΜΑ ΣΧΕΔΙΟΥ: ΤΟΠΟΓΡΑΦΙΚΟ	ΑΡ. ΣΧ. 1
ΚΑΙΜΑΚΑ: ΧΡΟΝΟΣ ΜΕΛΕΤΗΣ:	1:500 ΑΥΓΟΥΣΤΟΙ 2006
 <p>8666415 6-4-2015</p>	
 <p>ΜΑΝΩΛΗΣ Α. ΜΠΟΥΤΣΑΚΗΣ ΔΑΣΟΛΟΓΟΣ</p>	
 <p>ΜΑΝΩΛΗΣ Α. ΜΠΟΥΤΣΑΚΗΣ ΔΙΠΛΩΜ. ΠΟΛΙΤΙΚΟΣ ΜΗΧΑΝΙΚΟΣ & ΤΟΠΟΓΡΑΦΟΣ ΜΗΧΑΝΙΚΟΣ ΕΘΝΙΚΟΥ ΜΕΤΕΩΡΙΟΥ ΠΟΛΥΤΕΧΝΕΙΟΥ ΜΕΛΟΣ Τ.Ε.Ε. ΑΡΙΘΜΟΣ ΜΗΤΡΩΟΥ 20629 ΑΡΑΧΘΗΣ 01 - ΕΞΑΡΧΕΙΑ - ΤΗΛ. 3301048</p>	