

ΥΠΟΜΝΗΜΑ
 1. Όροι Δομικών
 Ν. 2039/92 ΝΑ 2145/93 & Ν. 2801/00
 2. Εμβαδόν Οικόπεδου = 500,00 τ.μ.
 3. Μετρήσιμη Περίμετρος
 49,00/411,37,70 (ΕΝΑΙ ΣΤΟ ΚΕΝΤΡΟ ΤΗΣ ΒΑΣΗΣ ΤΟΥ Π/Κ)
 4. Γεωγραφικά Συντεταγμένες κατά ΟΤ 14, 87
 Γεωγραφικό μήκος λ = 21° 59' 04" - 28
 Γεωγραφικό πλάτος φ = 38° 52' 14" - 59
 Χ = 324934,4533 Υ = 433358,8474

ΥΠΕΥΘΥΝΗ ΔΙΑΧΕΙΣΗ (Ν.651/77)
 Ο ΥΠΟΓΡΑΦΜΕΝΟΣ ΝΙΚΟΛΑΪ ΝΙΚΟΛΑΪ ΔΙΑΧΕΙΣΗ
 ΥΠΕΥΘΥΝΗ ΣΤΙΣ ΤΥΠΟΣ (Α.Σ.Ε.Α.) ΟΙΚΟΠΕΔΟ ΕΜΒΛΑΔΟΥ 500,00 τ.μ.
 ΕΝΑΙ ΕΚΤΟΣ ΣΧΕΔΙΟΥ ΚΑΙ ΕΙΝΑΙ ΑΡΧΙΤΟ ΚΑΙ ΟΙΚΟΔΟΜΩΣ ΣΥΜΦΩΝΑ ΜΕ ΤΙΣ
 ΕΣΥΝΤΕΤΑΓΜΕΝΕΣ ΒΑΤΕΙΣ.



ΕΜΒΛΑΔΟΜΕΤΡΗΣΗ
 Η εμβαδομέτρηση έγινε με τον εναρμονισμένο τρόπο. Οι συντεταγμένες των κορυφών
 αναφέρονται στο σύστημα ΕΥΣΑ 87, ο οποίος είναι η εμβαδομέτρηση και οι
 συντεταγμένες είναι:

ΣΥΝΤΕΤΑΓΜΕΝΕΣ ΣΗΜΕΙΩΝ	X	Y	ΜΗΚΟΣ
A	324909,26	433370,98	30
B	324939,26	433370,98	30
T	324939,26	433364,98	30
D	324909,26	433364,98	30
A	324909,26	433370,98	30

ΣΕ = 2(Σ(Xi - Xc)(Yi - Yc) - Tc)

ΕΜΒΛΑΔΟ: 500,00 τ.μ.

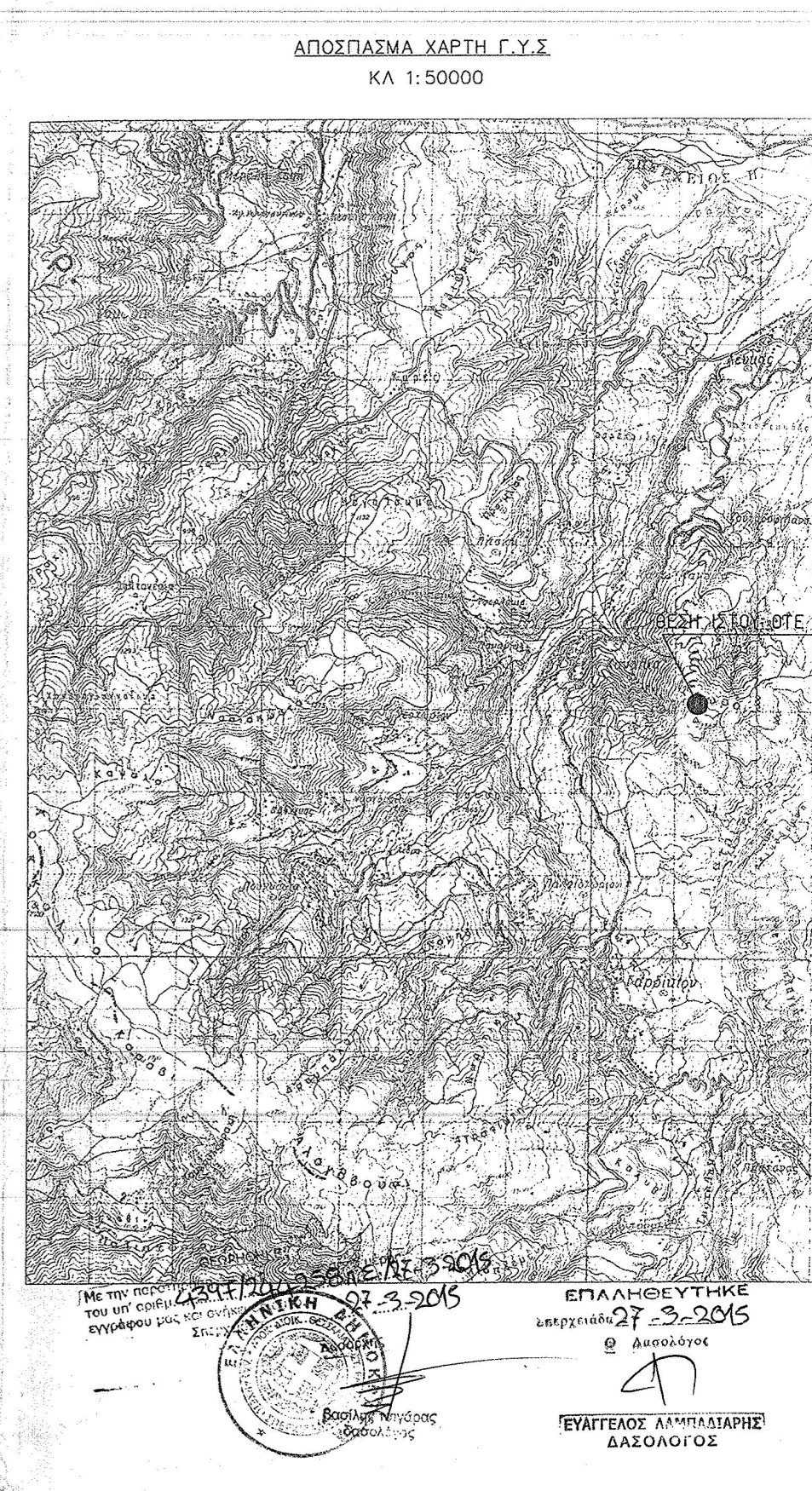
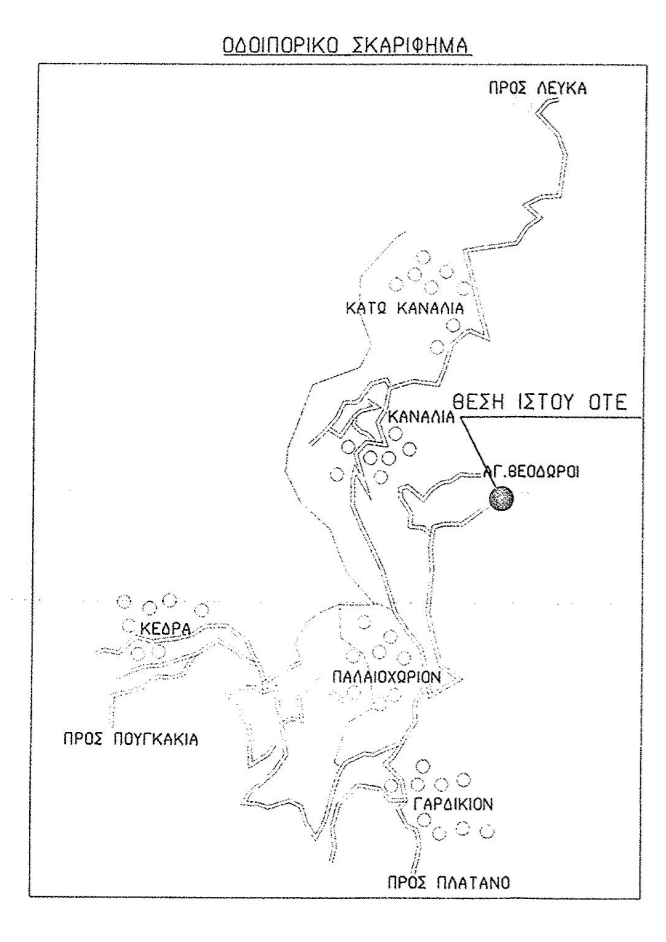

ΟΤΕ Α.Ε.
 ΥΠΟΔ/ΣΗ ΡΑΔΙΟΕΛΙΚΤΙΚΩΝ ΚΑΙ ΚΙΝ. ΕΠΙΚΟΙΝΩΝ.
 ΤΜΗΜΑ ΕΡΓΩΝ ΔΟΜΙΚΗΣ ΥΠΟΔΟΜΗΣ

ΕΡΓΟ : ΣΤΑΘΜΟΣ ΜΑΡΜΑΡΑ Π/Κ (0150108)

ΒΕΣΗ: "ΑΓ.ΘΕΟΔΩΡΟΙ" - Τ.Κ.ΜΑΡΜΑΡΩΝ
 Δ.Ε.ΣΠΕΡΧΕΙΑΔΑΣ-Ν.ΦΘΙΩΤΙΔΑΣ

ΗΜΕΡΟΜΗΝΙΑ : ΝΟΕΜΒΡΙΟΣ 2014

ΘΕΜΑ	ΤΟΠΟΓΡΑΦΙΚΟ ΔΙΑΓΡΑΜΜΑ	ΑΡ. ΣΧΕΔΙΟΥ
ΣΧΕΔΙΟΥ		Ρ/Η 413/05 01/2

ΚΛΙΜΑΚΑ : 1 : 200

ΚΩΔΙΚΟΣ ΑΡΙΘΜΟΣ ΣΤΑΘΜΟΥ

0150108

ΚΩΔΙΚΟΣ	ΜΕΤΡΗΣΗ	ΜΕΤΡΑ	ΜΕΤΡΑ	ΥΠΟΓΡΑΦΗ
1	ΔΙΑΣΤΑΣΗ	ΣΤΑΘΜΟΣ	ΕΚΤΕΛΕΣΗΣ	
2	ΔΙΑΣΤΑΣΗ	ΕΡΓΟ	ΕΚΤΕΛΕΣΗΣ	