

**ΣΥΝΤΕΤΑΓΜΕΝΕΣ ΚΟΡΥΦΩΝ ΔΙΟΡΤΕΜΑΧΙΟΥ**

ΣΗΜΕΙΑ	X (m)	Y (m)
A	435003.64	4242814.60
B	435024.81	4242849.13
Γ	435050.34	4242846.88
Δ	435072.70	4242798.59
Ε	435087.93	4242773.33

Χάρη Φ.Χ. 1:50000 ΕΠΙΜΕΤΡ.-ΜΗΧΑΝ.-ΔΙΑΤΗΣ  
Φ.Χ. ΤΗΣ 1:5000 6410 - 5

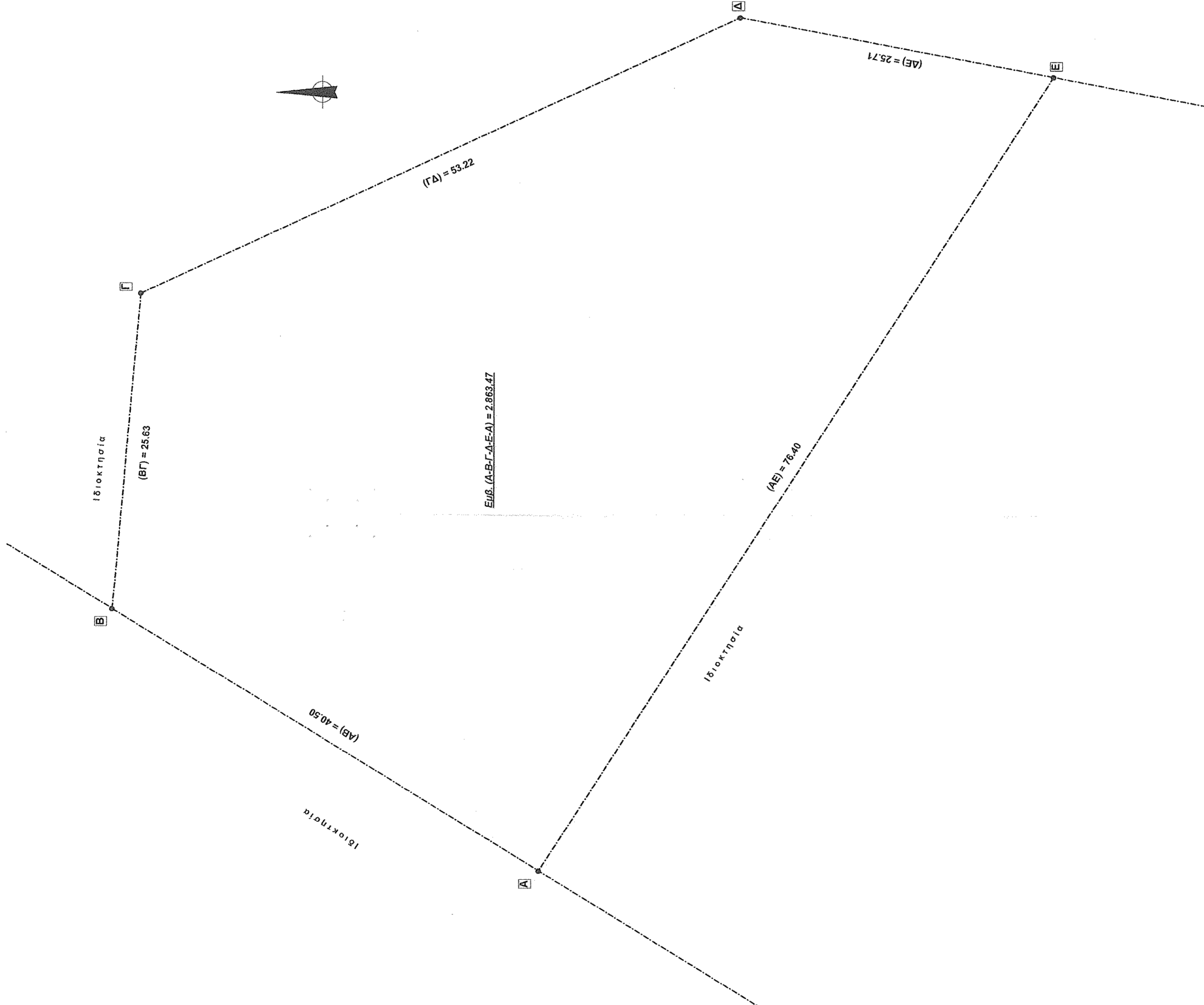

**ΔΗΛΩΣΗ ΜΗΧΑΝΙΚΟΥ (N 651171)**

Ο παρακάτω υπογράφων μηχανικός δηλώνω ότι η ιδιοκτησία με το στοιχεία Α-Β-Γ-Δ-Α βρίσκεται επί της ορίων οικισμού και εκτός σχεδίου πόλεως της Δ.Ε. Φθιάρων του Δ. Θερμαίου. Δεν είναι άρτο και οικοδομήσιμο σύμφωνα με τις ισχύουσες πολεοδομικές διατάξεις. Η ιδιοκτησία δεν υπάγεται στις διατάξεις του Ν.1337/83 και δεν αφορά εισφορά σε γη και χρήμα. Δεν διέρχεται από ρέμα, ρεύμα υψηλής τάσης της Δ.Ε.Η. η αγωγή φυσικού αερίου.

**Λ.ΛΑΜΠΡΟΣ Κ. ΖΑΧΑΡΟΥΛΑΣ**  
ΜΕΛΟΣ Ε.Ε.Τ.Ε.Μ. Δ.Α.Π.Α.Κ.Α.  
ΕΠΙΛΑΜΒΕΙΝΕΣΣΑ 17 ΘΗΒΑ  
ΤΗΛ. 22620 80740 & 58308 - ΚΙΝ. 697 402794  
Λ.Φ.Μ.: 039195490 - Δ.Ο.Υ.: ΘΗΒΩΝ

Ο ΔΗΛΩΝ

**ΕΜΒΑΣΘΝ ΓΕΩΤΕΜΑΧΙΟΥ**

Συνολική επιφάνεια γαιοτεμαχίου (Α-Β-Γ-Δ-Ε-Α) = 2.883.47 γ.μ.  
ΠΑΡΑΤΗΡΗΣΕΙΣ

1. Το γαιοτεμάριο είναι ενταγμένο στο κρατικό σύστημα συντεταγμένων ΕΓΣΑ 87
2. Οι διαστάσεις και το εμβαδόν υπολογίσθηκαν αναλυτικά από τις συνιστές των κορυφών.
3. Η εξόφληση από το ΕΓΣΑ 87 πραγματοποιήθηκε με σύστημα GPS και κάνοντας χρήση του Ελληνικού Συστήματος Εντοπισμού - HEPOS.

**ΤΕΧΝΙΚΟ ΓΡΑΦΕΙΟ ΜΕΛΕΤΩΝ & ΚΑΤΑΣΚΕΥΩΝ**

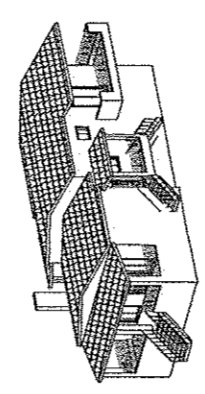

**ΛΑΜΠΡΟΣ Κ. ΖΑΧΑΡΟΥΛΑΣ**  
πτυχ. πολιτικός μηχανικός τ.ε.

Επαγγελματίες 17 - Θήβα - 22620 80740

ΕΡΓΟΔΟΤΗΣ	ΑΛΕΞΑΝΔΡΑ ΔΗΜΗΤΡΙΟΥ		
ΕΡΓΟ	ΑΠΟΤΥΠΩΣΗ ΔΙΟΚΤΗΣΙΑΣ		
ΘΕΣΗ	"ΚΟΤΣΙΚΑΣ" Δ.Ε. ΘΗΒΑΙΩΝ - Δ. ΘΗΒΑΙΩΝ - Π.Ε. ΒΟΙΩΤΙΑΣ		
ΜΕΛΕΤΗΤΕΣ	ΛΑΜΠΡΟΣ Κ. ΖΑΧΑΡΟΥΛΑΣ		
ΤΟΠΟΓΡΑΦΙΚΟ ΔΙΑΓΡΑΜΜΑ	ΘΕΜΑ	ΚΑΙΜΑΚΑ	1: 250
	ΥΠΟΓΡΑΦΗ - ΣΦΡΑΓΙΔΑ	ΑΡΙΘΜΟΣ ΣΧΕΔΙΟΥ	<b>T.1</b>
		ΧΡΟΝΟΣ ΜΕΛΕΤΗΣ	ΦΕΒΡΟΥΑΡΙΟΣ 2015

**ΛΑΜΠΡΟΣ Κ. ΖΑΧΑΡΟΥΛΑΣ**  
ΜΕΛΟΣ Ε.Ε.Τ.Ε.Μ. Δ.Α.Π.Α.Κ.Α.  
ΕΠΙΛΑΜΒΕΙΝΕΣΣΑ 17 ΘΗΒΑ  
ΤΗΛ. 22620 80740 & 58308 - ΚΙΝ. 697 402794  
Λ.Φ.Μ.: 039195490 - Δ.Ο.Υ.: ΘΗΒΩΝ

