

ΦΩΤΟΓΡΑΦΙΑ ΑΠΟ ΘΕΣΗ ΛΗΨΗΣ 1



ΦΩΤΟΓΡΑΦΙΑ ΑΠΟ ΘΕΣΗ ΛΗΨΗΣ 2



ΦΩΤΟΓΡΑΦΙΑ ΑΠΟ ΘΕΣΗ ΛΗΨΗΣ 3

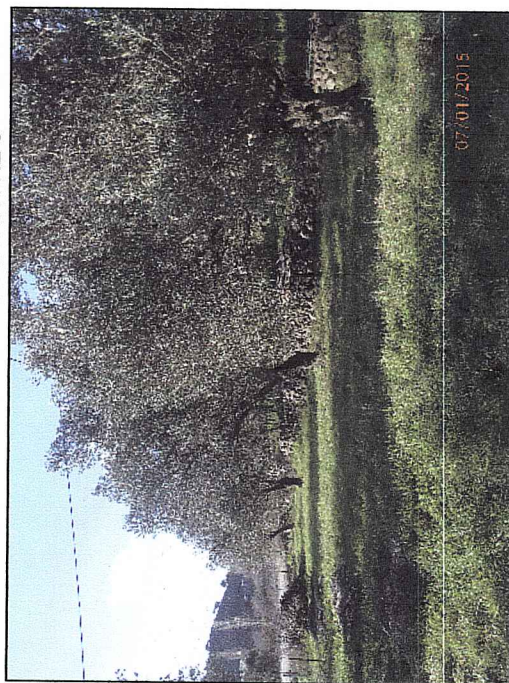

ΦΩΤΟΓΡΑΦΙΑ ΑΠΟ ΘΕΣΗ ΛΗΨΗΣ 4

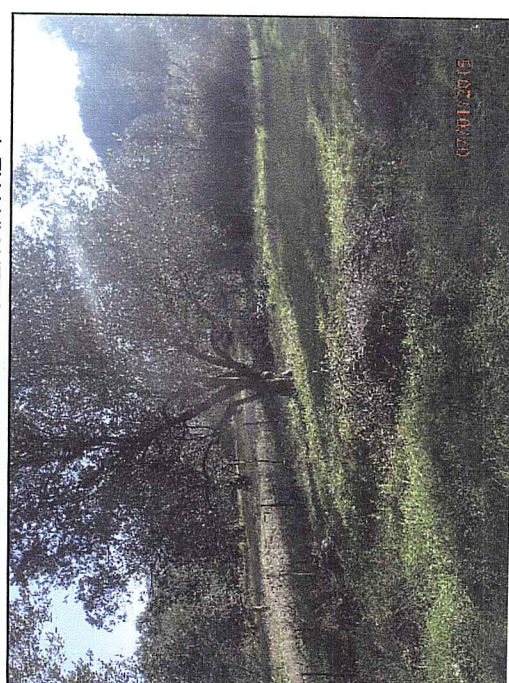

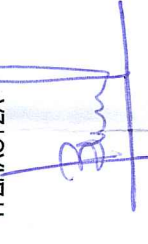
**ΔΗΛΩΣΗ ΙΔΙΟΚΤΗΤΗ** (Ν. 4030/2011)  
 Η ΚΑΤΩΘΙ ΥΠΟΓΡΑΦΗΜΕΝΗ ΒΑΡΒΑΡΑ ΜΙΧΑΛΑΚΗ ΔΗΛΩΝΩ ΟΤΙ:  
 - ΤΑ ΑΡΧΙΚΑ ΚΑΙ ΥΠΟΠΟΙΗΜΕΝΑ ΟΡΙΑ ΤΟΥ ΟΙΚΟΠΕΔΟΥ ΜΕ ΣΤΟΙΧΕΙΑ (1,2...25,26.1) ΚΑΙ ΜΕ ΕΜΒΑΔΟΝ 1032,91τμ, ΠΟΥ ΒΡΙΣΚΕΤΑΙ ΣΤΗΝ ΑΓΡΟΤΙΚΗ ΠΕΡΙΟΧΗ ΑΜΑΣΟΥ, ΤΗΣ ΠΟΛΕΟΔΟΜΙΚΗΣ ΕΝΟΤΗΤΑΣ ΠΕΤΡΑΣ ΣΤΟ ΔΗΜΟ ΛΕΣΒΟΥ ΥΠΟΔΕΙΧΘΕΝ ΑΠΟ ΕΜΕΝΑ, ΚΑΙ - ΕΥΘΥΝΟΜΑΙ ΓΙΑ ΤΗΝ ΑΚΡΙΒΕΙΑ ΤΩΝ ΔΗΛΟΥΜΕΝΩΝ ΟΡΙΩΝ ΤΟΥ ΟΙΚΟΠΕΔΟΥ ΚΑΙ ΓΙΑ ΤΗΝ ΥΠΑΡΞΗ ΚΑΙ ΤΗΝ ΑΠΛΑ ΤΟΥ ΔΙΚΑΙΩΜΑΤΟΣ ΜΟΥ ΝΑ ΖΗΤΗΣΩ ΤΗΝ ΕΚΔΟΣΗ ΕΚΡΗΣΗΣ ΕΡΓΑΣΙΑΣ ΜΙΚΡΗΣ ΚΛΙΜΑΚΑΣ ΓΙΑ ΤΗΝ ΑΝΕΓΕΡΣΗ ΛΙΘΟΚΤΙΣΤΗΣ ΑΠΟΘΗΚΗΣ 15τμ.  
 ΜΥΤΙΛΗΝΗ, 3 ΙΑΝΟΥΑΡΙΟΥ 2015  
 Η ΔΗΛΟΥΣΑ  

**ΔΗΛΩΣΗ ΜΗΧΑΝΙΚΟΥ** (Ν. 651 / 1977)  
 ΔΗΛΩΝΩ ΣΥΜΦΩΝΑ ΜΕ ΤΟ ΝΟΜΟ ΓΙΑ ΤΟ ΟΙΚΟΠΕΔΟ ΜΕ ΣΤΟΙΧΕΙΑ (1,2...25,26.1) ΚΑΙ ΜΕ ΕΜΒΑΔΟΝ 1032,91τμ, ΠΟΥ ΒΡΙΣΚΕΤΑΙ ΣΤΗΝ ΑΓΡΟΤΙΚΗ ΠΕΡΙΟΧΗ ΑΜΑΣΟΥ ΤΗΣ ΠΟΛΕΟΔΟΜΙΚΗΣ ΕΝΟΤΗΤΑΣ ΠΕΤΡΑΣ ΣΤΟ ΔΗΜΟ ΛΕΣΒΟΥ ΟΤΙ:  
 α) δεν είναι άραιο και οικοδομήσιμο σύμφωνα με τις πολεοδομικές διατάξεις που ισχύουν σήμερα,  
 β) βρίσκεται στην αγροτική περιοχή Ανάξου του Δημ. διαμερίσματος Πετρας του Δήμου Λέσβου  
 γ) δεν οφείλει εισαχθεί σε γη και σε χρήση  
 δ) εντός του οικοπέδου δε διέρχονται ενδείξεις γραμμής μεταφοράς υψηλής τάσης της ΔΕΗ, αγώνες φυσικού αερίου, ε) εντός αυτού και κατά μήκος του προσπίπτου του εν θέματι οικοπέδου υπάρχουν ελαοδέντρα, και στ) εντός των ορίων γεωμετρημένων δεν υφίστανται διασπρητά κτίσματα.  
 ΜΥΤΙΛΗΝΗ, 3 ΙΑΝΟΥΑΡΙΟΥ 2015  
 Ο ΜΗΧΑΝΙΚΟΣ  
**ΑΡΓΥΡΙΟΣ Σ. ΣΚΟΠΕΛΙΤΗΣ**  
 ΔΙΠΛ. ΠΟΛΙΤΙΚΟΣ ΜΗΧΑΝΙΚΟΣ ΑΠ.Θ.  
 ΜΕΛΟΣ Ε.Μ.Π. ΔΟΜΟΣΤΑΤΙΚΟΣ ΣΧΕΔΙΑΣΤΗΣ  
 ΑΡΙΣΤΟΤΕΛΕΟΥ ΠΑΝ/ΣΙΟΥ Θεσσαλονίκης, ΜSc Ε.Μ.Π.  
 ΗΛ. ΒΕΝΕΖΗ 24 & Στ. Μυτιλήνη Τηλ. 2251103035 Κω. 6942946516  
 Α.Φ.Μ. 132929527 - Δ.Ο.Υ. ΜΥΤΙΛΗΝΗΣ

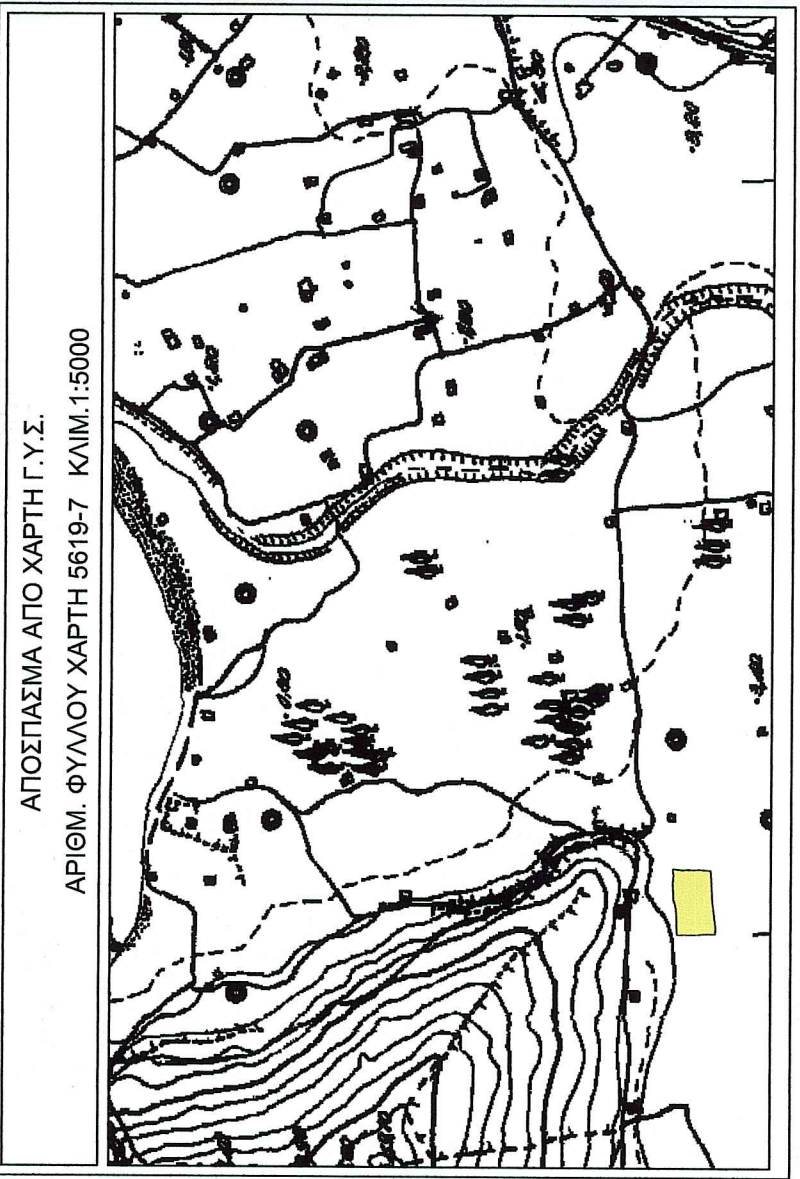

**ΕΜΒΑΔΟΝ ΓΕΩΤΕΜΑΧΙΟΥ:** Ε<sub>α...αα</sub> = 1032,91τμ  
 ΠΑΡΑΤΗΡΗΣΕΙΣ:  
 1. ΤΟ ΔΙΑΓΡΑΜΜΑ ΕΙΝΑΙ ΕΝΔΥΝΑΜΩΝΟ ΣΤΟ ΚΡΑΤΙΚΟ ΣΥΣΤΗΜΑ ΣΥΝΤΕΛΑΜΕΝΟΝ ΕΓΣ 87  
 2. ΟΙ ΔΙΑΣΤΑΣΕΙΣ ΚΑΙ ΤΟ ΕΜΒΑΔΟΝ ΥΠΟΛΟΓΙΣΤΗΚΑΝ ΑΝΑΛΥΤΙΚΑ ΜΕΘ  
 ΟΜΟΤΙΜΩΝ ΣΥΝΤΕΛΑΜΕΝΩΝ ΤΩΝ ΚΟΡΥΦΩΝ  
 3. ΟΙ ΜΕΤΡΗΣΕΙΣ ΕΓΙΝΑΝ ΜΕ ΓΕΩΔΑΙΤΙΚΟ ΣΤΑΘΜΟ ΥΦΗΝΣ ΤΙΜΗΣ 0,2mm ΚΑΙ ΕΞΕΓΧΡΗΜΑΤΟ ΤΟ ΕΓΣ 87 ΜΕ ΓΕΩΔΑΙΤΙΚΟ ΘΕΣΗ ΜΕΤΡΗΣΗΣ ΣΤΗ ΒΑΘΗ ΣΥΧΝΟΤΗΤΑΣ ΚΑΝΟΝΤΑΣ ΧΡΗΣΗ ΤΟΥ ΕΝΔΥΝΑΜΩΝΟΥ ΣΥΣΤΗΜΑΤΟΣ ΕΠΙΣΤΡΟΦΗΣ ΤΟΥ ΕΓΣ 87  
 ΗΡΕΟΣ.  
 4. ΣΤΟ ΟΙΚΟΠΕΔΟ ΔΕΝ ΥΠΑΡΧΟΥΝ ΚΤΙΣΜΑΤΑ.  
 ΠΟΛΙΤΙΚΟΣ ΜΗΧΑΝΙΚΟΣ Τ.Ε.

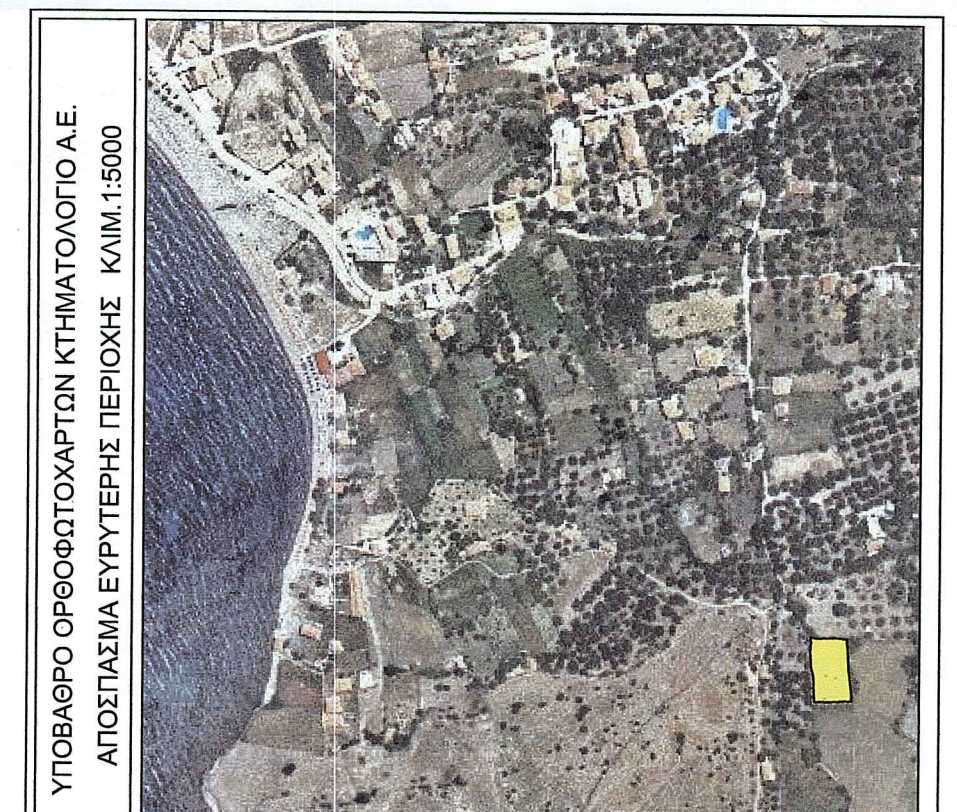

**ΥΠΟΒΑΘΡΟ ΟΡΘΟΦΩΤΟΧΑΡΤΩΝ ΚΤΗΜΑΤΟΛΟΓΙΟ Α.Ε.**  
 ΑΠΟΣΠΑΣΜΑ ΕΥΡΥΤΕΡΗΣ ΠΕΡΙΟΧΗΣ ΚΛΙΜ. 1:5000

Πίνακας Συντεταγμένων των κορυφών του 1,2,3.....25,26.1  
 Εμβαδόν γεωμετρίας = 1032,91 τ.μ. - Περιμέτρος = 133,32 μ.

σ/α	X	Y	Αποστάσεις
1	684555,68	435353,63	
2	684556,12	435354,00	1-2: 6,38
3	684555,92	435355,12	2-3: 8,42
4	684555,76	435355,27	3-4: 5,66
5	684556,42	435356,23	4-5: 5,01
6	684553,10	435356,88	5-6: 3,34
7	684546,82	435356,23	6-7: 6,29
8	684540,60	435356,17	7-8: 6,24
9	684536,67	435356,14	8-9: 3,92
10	684534,36	435356,90	9-10: 2,46
11	684530,64	435356,11	10-11: 3,80
12	684527,35	435355,89	11-12: 3,30
13	684525,08	435355,78	12-13: 2,27
14	684519,80	435355,99	13-14: 5,29
15	684515,81	435355,99	14-15: 4,00
16	684513,80	435355,99	15-16: 2,02
17	684513,81	435355,50	16-17: 3,73
18	684513,73	435355,50	17-18: 4,90
19	684513,97	435354,40	18-19: 5,21
20	684514,23	435353,74	19-20: 2,76
21	684514,32	435353,74	20-21: 2,91
22	684517,20	435354,50	21-22: 2,98
23	684535,01	435356,55	22-23: 17,93
24	684543,93	435357,05	23-24: 8,93
25	684553,04	435357,71	24-25: 9,14
26	684555,68	435357,92	25-26: 2,53
1	684555,68	435353,63	26-1: 1,172

Ε=0,2 (X+Y) (X-Y)  
 Εμβαδόν γεωμετρίας = 1032,91 τ.μ. - Περιμέτρος = 133,32 μ.

Συντεταγμένες κορυφών αποθήκης

σ/α	X	Y
A	684538,6235	435354,9727
B	684542,4935	435354,9727
Γ	684542,4935	435354,1027
Δ	684538,6235	435354,1027

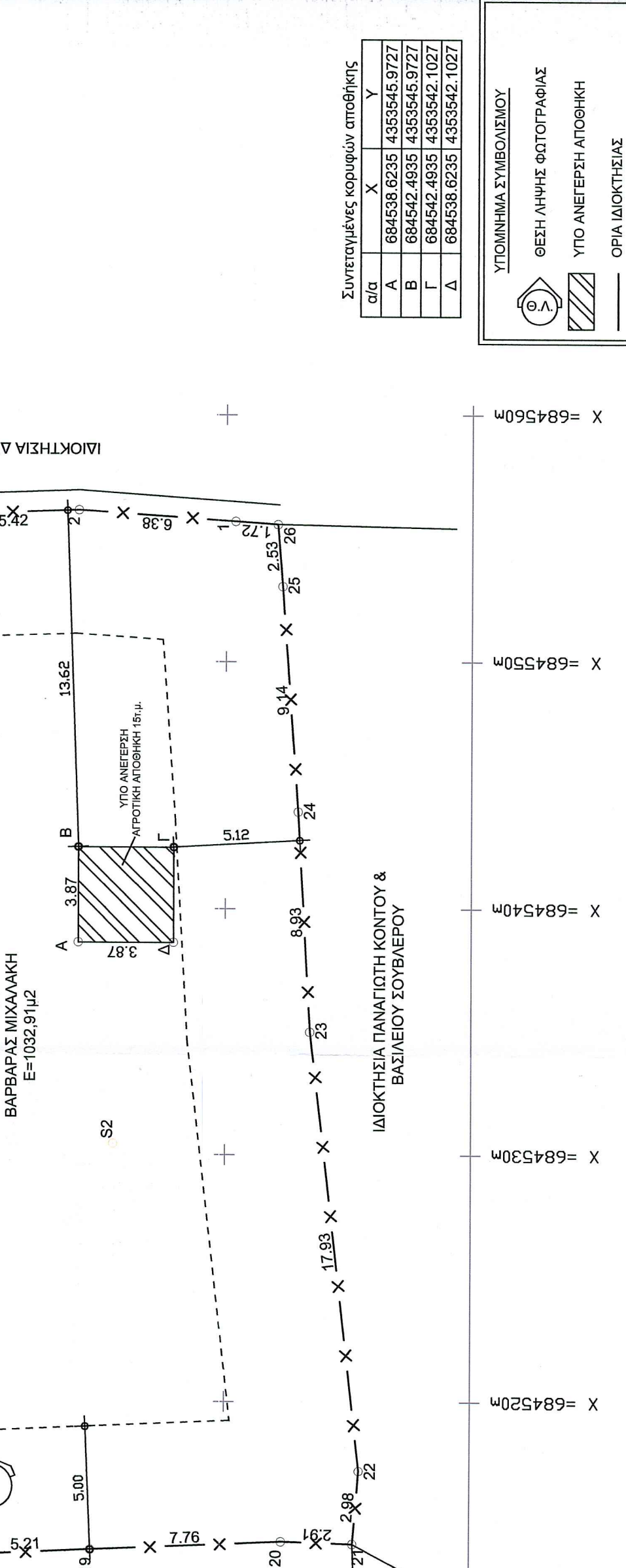

**ΤΕΧΝΙΚΟ ΓΡΑΦΕΙΟ**  
 ΜΕΛΕΤΗ - ΕΠΙΒΛΗΠΗ - ΚΑΤΑΣΚΕΥΗ  
**ΑΡΓΥΡΙΟΣ Σ. ΣΚΟΠΕΛΙΤΗΣ**  
 ΔΙΠΛ. ΠΟΛΙΤΙΚΟΣ ΜΗΧΑΝΙΚΟΣ  
 Αριστοτελείου Παν/σιου Θεσσαλονίκης, ΜSc Ε.Μ.Π.  
 ΗΛια Βενεζή 24 & Στ. Μυτιλήνη Τηλ. 2251103035 Κω. 6942946516 e-mail: skorpellis\_a@teemail.gr

ΕΡΓΟΔΟΤΗΣ: **ΒΑΡΒΑΡΑ ΜΙΧΑΛΑΚΗ**

ΕΡΓΟ: **ΑΝΕΓΕΡΣΗ ΛΙΘΟΚΤΙΣΤΗΣ ΑΠΟΘΗΚΗΣ 15τ.μ.**

ΘΕΣΗ: **ΑΓΡΟΤΙΚΗ ΠΕΡΙΟΧΗ ΑΜΑΣΟΥ ΛΕΣΒΟΥ**

ΜΕΛΕΤΗΤΗΣ: **ΑΡΓΥΡΙΟΣ Σ. ΣΚΟΠΕΛΙΤΗΣ**

ΘΕΜΑ ΣΧΕΔΙΟΥ: **ΤΟΠΟΓΡΑΦΙΚΟ ΔΙΑΓΡΑΜΜΑ**

ΑΡΙΘΜΟΣ ΣΧΕΔΙΟΥ: **T1**

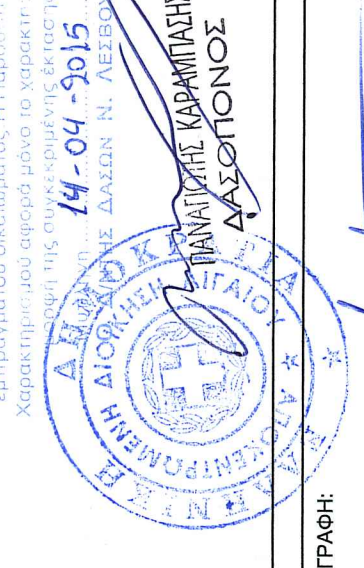
ΕΛΕΓΧΟΣ: **14-04-2015**  
 Σφραγίδα: 

ΤΡΟΠΟΠΟΙΗΣΕΙΣ:  
 9. **ΚΙΜΑΚΑ:**  
 8. **ΗΜΕΡΟΜΗΝΙΑ:** 30/1/15  
 7. **ΚΩΔ. ΜΕΛΕΤΗΣ:**  
 6. **ΣΤΑΔΙΟ ΜΕΛΕΤΗΣ:**  
 5. **ΥΠΟΓΡΑΦΗ:**

ΣΦΡΑΓΙΔΑ:  
**ΑΡΓΥΡΙΟΣ Σ. ΣΚΟΠΕΛΙΤΗΣ**  
 ΔΙΠΛ. ΠΟΛΙΤΙΚΟΣ ΜΗΧΑΝΙΚΟΣ ΑΠ.Θ.  
 ΜSc Ε.Μ.Π. ΔΟΜΟΣΤΑΤΙΚΟΣ ΣΧΕΔΙΑΣΤΗΣ  
 ΜΕΛΟΣ Τ.Ε.Ε. ΑΡΙΘ. ΜΗΤΡΩΟΥ 125044  
 ΗΛ. ΒΕΝΕΖΗ 24 - ΜΥΤΙΛΗΝΗ ΤΗΛ. 2251103035  
 Α.Φ.Μ. 132929527 - Δ.Ο.Υ. ΜΥΤΙΛΗΝΗΣ